



INFORMACION Y CONTROL DE PUBLICACIONES, S.A.

Velázquez, 46, 1º Drcha - Tel. 91 435 00 32 Fax 91 435 96 05 - 28001 - MADRID
 Entença, 218 Entr. 7 - Tel 93 439 24 18 Fax 93 419 25 34 - 08029 - BARCELONA

Título: EFEESTILO.COM
URL Primaria: http://www.efeestilo.com/
Editor: Agencia Efe, S.A.
Domicilio: Espronceda, 32
Ciudad: 28003 MADRID
Teléfono: 91 346 75 17
Fax: 91 346 71 55
E-mail:
Clasificación: Hogar y Moda
Sub-Clasificación: Moda y Belleza



1. Cifras totales y promedios (Nacional e Internacional)

MES - AÑO	NAVEGADORES UNICOS	VISITAS	PAGINAS
Febrero - 2019	34.593	37.676	81.761
PROMEDIO DIARIO	1.295	1.346	2.920
PROMEDIO LUNES-VIERNES	1.331	1.384	2.931
PROMEDIO SABADO-DOMINGO	1.206	1.249	2.894
PAGINAS / VISITAS	2,17		
DURACION MEDIA VISITAS	0:01:05		
DURACION MEDIA PAGINAS	0:00:55		

2. Secciones (Nacional e Internacional)

	PAGINAS	%
HOME	14.243	17.42 %
RESTO	67.518	82.58 %

3. Por día del mes (Nacional e Internacional)

Día	N. únicos	Visitas	Páginas	Día	N. únicos	Visitas	Páginas	Día	N. únicos	Visitas	Páginas
1	1.193	1.230	3.049	11	1.321	1.379	2.769	21	1.196	1.248	2.628
2	1.271	1.318	2.881	12	1.398	1.444	2.945	22	1.157	1.207	2.193
3	1.960	2.032	5.645	13	1.295	1.334	2.562	23	1.094	1.127	2.292
4	1.744	1.795	4.446	14	1.654	1.709	3.445	24	1.121	1.158	2.240
5	1.433	1.490	2.833	15	1.250	1.308	2.707	25	1.283	1.339	3.116
6	1.444	1.504	3.064	16	968	998	2.033	26	1.078	1.117	2.549
7	1.361	1.419	3.003	17	958	1.003	2.320	27	1.131	1.177	2.554
8	1.162	1.209	2.619	18	1.307	1.396	2.798	28	1.672	1.730	3.618
9	1.081	1.116	2.668	19	1.348	1.409	2.930				
10	1.192	1.243	3.069	20	1.191	1.237	2.785				

4. Gráficas (Nacional e Internacional)

4.1 Por día de la semana (promedio)

N. únicos / Visitas (x 100)

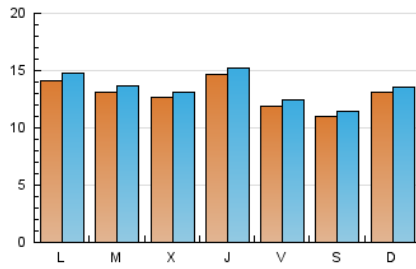

Páginas (x 100)

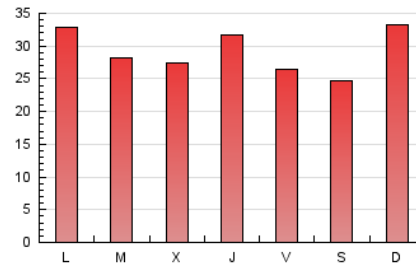

4.2 Por franja horaria (promedio)

Visitas (x 1000)



Páginas (x 1000)



4.3 Por meses

N. únicos / Visitas (x 1000)

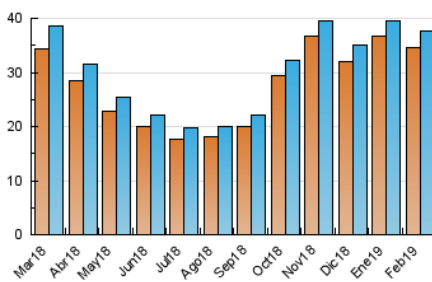

Páginas (x 1000)

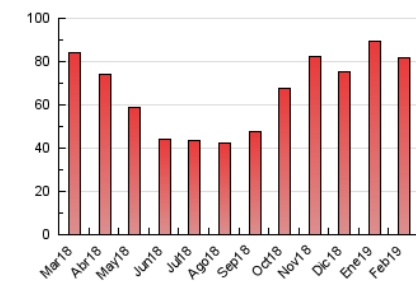



INFORMACION Y CONTROL DE PUBLICACIONES, S.A.

Velázquez, 46, 1º Drcha - Tel. 91 435 00 32 Fax 91 435 96 05 - 28001 - MADRID
 Entença, 218 Entr. 7 - Tel 93 439 24 18 Fax 93 419 25 34 - 08029 - BARCELONA

Anexo - Tráfico Nacional

Título: EFEESTILO.COM
URL Primaria: http://www.efeestilo.com/
Editor: Agencia Efe, S.A.
Domicilio: Espronceda, 32
Ciudad: 28003 MADRID
Teléfono: 91 346 75 17
Fax: 91 346 71 55
E-mail:
Clasificación: Hogar y Moda
Sub-Clasificación: Moda y Belleza



1. Cifras totales y promedios (Nacional)

MES - AÑO	NAVEGADORES UNICOS	VISITAS	PAGINAS
Febrero - 2019	20.965	23.136	53.782
PROMEDIO DIARIO	795	826	1.921
PROMEDIO LUNES-VIERNES	814	846	1.889
PROMEDIO SABADO-DOMINGO	750	776	1.999
PAGINAS / VISITAS	2,32		
DURACION MEDIA VISITAS		0:01:09	
DURACION MEDIA PAGINAS		0:00:52	

2. Secciones (Nacional)

	PAGINAS	%
HOME	9.979	18.55 %
RESTO	43.803	81.45 %

3. Por día del mes (Nacional)

Día	N. únicos	Visitas	Páginas	Día	N. únicos	Visitas	Páginas	Día	N. únicos	Visitas	Páginas
1	756	776	1.967	11	822	860	1.783	21	720	749	1.705
2	797	825	1.973	12	835	859	1.892	22	558	584	1.269
3	1.501	1.560	4.541	13	783	809	1.657	23	500	511	1.298
4	1.242	1.275	3.241	14	1.137	1.175	2.418	24	585	604	1.339
5	879	914	1.798	15	732	769	1.692	25	763	793	1.952
6	859	895	1.912	16	597	618	1.416	26	633	654	1.499
7	880	910	1.985	17	617	645	1.670	27	633	659	1.443
8	759	784	1.800	18	802	864	1.915	28	946	983	2.240
9	651	669	1.720	19	792	840	1.811				
10	749	779	2.038	20	744	773	1.808				

4. Gráficas (Nacional)

4.1 Por día de la semana (promedio)

N. únicos / Visitas (x 100)

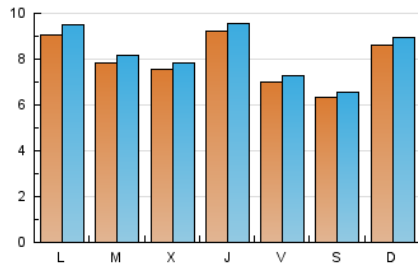

Páginas (x 100)

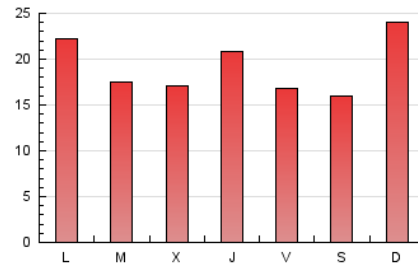

4.2 Por franja horaria (promedio)

Visitas (x 1000)



Páginas (x 1000)

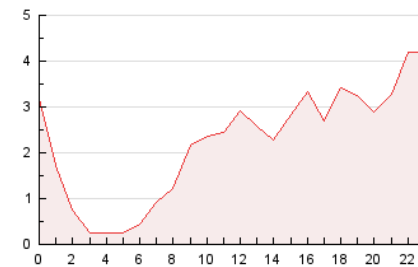

4.3 Por meses

N. únicos / Visitas (x 1000)

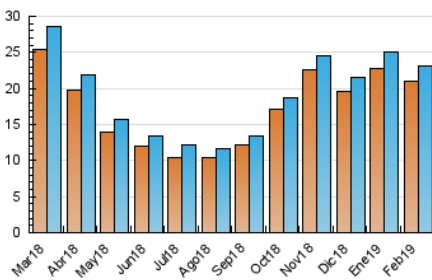

Páginas (x 1000)

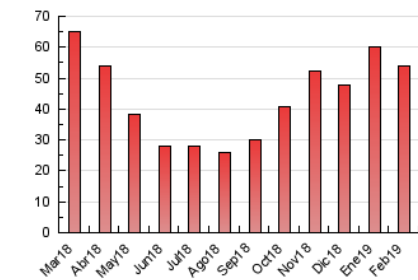

5. Observaciones

Este Medio Electrónico de Comunicación ha sido medido por la herramienta Google Analytics de Google

6. Definiciones básicas (Para más información ver Normas Técnicas para el Control de los Medios Electrónicos de Comunicación)

Página Vista:

Conjunto de ficheros enviado a un usuario como resultado de una petición del mismo recibida por el servidor. Cuando la página está formada por varios marcos (frames), el conjunto de los mismos tendrá, a efectos de cómputo, la consideración de una página unitaria.

Visita:

Una secuencia ininterrumpida de páginas servidas a un usuario válido. Si dicho usuario no realiza peticiones de páginas en un periodo de tiempo (30 min) la siguiente petición constituirá el inicio de una nueva visita.

Navegador Único:

Total de combinaciones únicas de una dirección IP y un identificador adicional. Los medios pueden utilizar cookies o el Identificador de Alta de registro.

Duración Página Vista:

Tiempo acumulado en segundos de todas las páginas vistas (en visitas de dos o más páginas vistas), dividido por el número total de páginas vistas.

Duración Visita:

Tiempo en segundos de todas las visitas de dos o más páginas vistas, dividido por el número total de visitas de dos o más páginas vistas.

Tráfico nacional:

Audiencia/difusión correspondiente a España medida en base a los datos de las direcciones IP registradas por el sistema de medición.

7. Opinión

De OJDinteractiva, la división de INFORMACIÓN Y CONTROL DE PUBLICACIONES S.A.:

Hemos examinado la información facilitada por el editor del medio electrónico para el periodo que comprende la presente certificación.

Nuestro examen se ha realizado de acuerdo con las normas y procedimientos establecidos en las Normas Técnicas para el Control de los Medios Electrónicos de Comunicación.

En nuestra opinión, la presente acta presenta razonablemente la difusión/audiencia registrada por este medio electrónico.

ADVERTENCIA:

El trabajo de OJDinteractiva, la división de INFORMACIÓN Y CONTROL DE PUBLICACIONES S.A (INTROL) se limita a la realización de pruebas para la revisión de los datos de recuento suministrados por el editor con la finalidad de expresar una opinión sobre la razonabilidad de dichos datos de acuerdo con las Normas Técnicas para el control de los MEC.

Por tanto, INTROL no acepta responsabilidad alguna por las inexactitudes o errores que puedan existir en los datos de recuento. Tampoco acepta ninguna responsabilidad por la falsedad en los datos de recuento recibidos del editor, ni por otros datos de medición que no están incluidos en el análisis.

Marzo - 2019

OJDinteractiva