



INFORMACION Y CONTROL DE PUBLICACIONES, S.A.

Velázquez, 46, 1º Drcha - Tel. 91 435 00 32 Fax 91 435 96 05 - 28001 - MADRID
 Entença, 218 Entr. 7 - Tel 93 439 24 18 Fax 93 419 25 34 - 08029 - BARCELONA

Título: EFEESTILO.COM
URL Primaria: http://www.efeestilo.com/
Editor: Agencia Efe, S.A.
Domicilio: Espronceda, 32
Ciudad: 28003 MADRID
Teléfono: 91 346 75 17
Fax: 91 346 71 55
E-mail:
Clasificación: Hogar y Moda
Sub-Clasificación: Moda y Belleza



1. Cifras totales y promedios (Nacional e Internacional)

MES - AÑO	NAVEGADORES UNICOS	VISITAS	PAGINAS
Febrero - 2017	27.591	30.434	69.775
PROMEDIO DIARIO	1.043	1.087	2.492
PROMEDIO LUNES-VIERNES	1.113	1.162	2.613
PROMEDIO SABADO-DOMINGO	867	899	2.189
PAGINAS / VISITAS	2,29		
DURACION MEDIA VISITAS	0:01:10		
DURACION MEDIA PAGINAS	0:00:54		

2. Secciones (Nacional e Internacional)

	PAGINAS	%
HOME	11.197	16.05 %
RESTO	58.578	83.95 %

3. Por día del mes (Nacional e Internacional)

Día	N. únicos	Visitas	Páginas	Día	N. únicos	Visitas	Páginas	Día	N. únicos	Visitas	Páginas
1	1.709	1.784	3.454	11	836	875	2.044	21	933	977	2.243
2	1.254	1.308	2.456	12	828	871	2.167	22	1.066	1.100	2.762
3	811	838	1.740	13	967	1.014	1.923	23	1.218	1.265	3.042
4	751	775	1.763	14	936	975	2.022	24	1.135	1.196	3.044
5	1.061	1.090	2.283	15	1.084	1.141	2.605	25	878	904	2.145
6	1.067	1.114	2.397	16	988	1.023	2.098	26	945	974	2.737
7	953	990	2.161	17	946	978	2.115	27	1.831	1.927	5.148
8	922	964	2.258	18	718	746	1.985	28	1.150	1.201	2.969
9	1.276	1.341	2.908	19	917	956	2.388				
10	992	1.041	2.183	20	1.026	1.066	2.735				

4. Gráficas (Nacional e Internacional)

4.1 Por día de la semana (promedio)

N. únicos / Visitas (x 100)

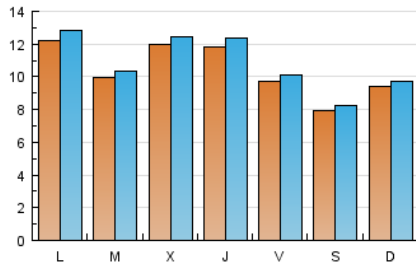

Páginas (x 100)

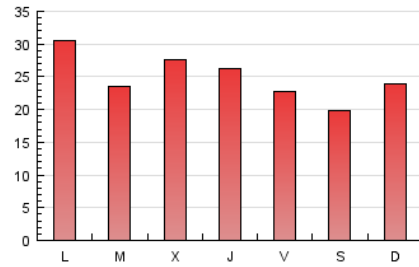

4.2 Por franja horaria (promedio)

Visitas (x 1000)



Páginas (x 1000)



4.3 Por meses

N. únicos / Visitas (x 1000)

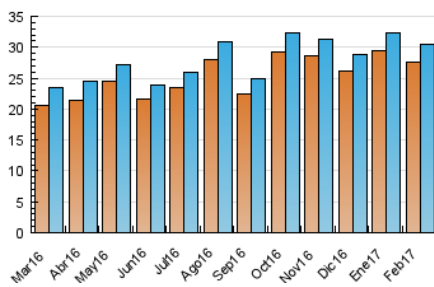

Páginas (x 1000)

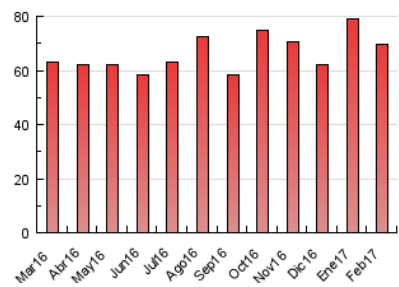



INFORMACION Y CONTROL DE PUBLICACIONES, S.A.

Velázquez, 46, 1º Drcha - Tel. 91 435 00 32 Fax 91 435 96 05 - 28001 - MADRID
 Entença, 218 Entr. 7 - Tel 93 439 24 18 Fax 93 419 25 34 - 08029 - BARCELONA

Anexo - Tráfico Nacional

Título: EFEESTILO.COM
URL Primaria: http://www.efeestilo.com/
Editor: Agencia Efe, S.A.
Domicilio: Espronceda, 32
Ciudad: 28003 MADRID
Teléfono: 91 346 75 17
Fax: 91 346 71 55
E-mail:
Clasificación: Hogar y Moda
Sub-Clasificación: Moda y Belleza



1. Cifras totales y promedios (Nacional)

MES - AÑO	NAVEGADORES UNICOS	VISITAS	PAGINAS
Febrero - 2017	18.358	20.443	48.679
PROMEDIO DIARIO	698	730	1.739
PROMEDIO LUNES-VIERNES	744	780	1.824
PROMEDIO SABADO-DOMINGO	583	605	1.526
PAGINAS / VISITAS	2,38		
DURACION MEDIA VISITAS	0:01:13		
DURACION MEDIA PAGINAS	0:00:52		

2. Secciones (Nacional)

	PAGINAS	%
HOME	8.097	16.63 %
RESTO	40.582	83.37 %

3. Por día del mes (Nacional)

Día	N. únicos	Visitas	Páginas	Día	N. únicos	Visitas	Páginas	Día	N. únicos	Visitas	Páginas
1	1.249	1.311	2.637	11	566	592	1.472	21	617	656	1.555
2	830	862	1.659	12	630	661	1.766	22	728	752	1.933
3	524	542	1.233	13	618	654	1.355	23	816	853	2.178
4	505	521	1.207	14	591	611	1.402	24	726	776	1.953
5	768	792	1.742	15	737	778	1.830	25	512	528	1.305
6	790	820	1.850	16	642	671	1.477	26	586	610	1.727
7	649	673	1.519	17	592	615	1.413	27	1.206	1.280	3.560
8	584	611	1.504	18	452	466	1.302	28	746	773	1.907
9	903	949	2.195	19	648	671	1.688				
10	669	712	1.535	20	670	703	1.775				

4. Gráficas (Nacional)

4.1 Por día de la semana (promedio)

N. únicos / Visitas (x 100)

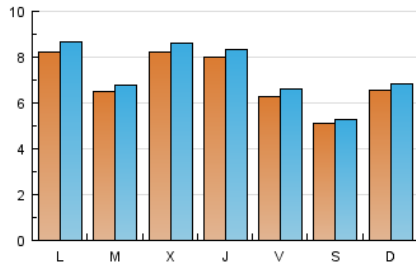

Páginas (x 100)

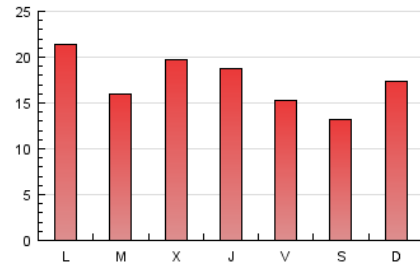

4.2 Por franja horaria (promedio)

Visitas (x 1000)

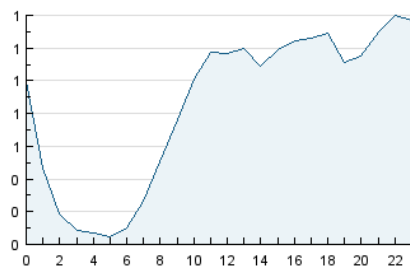

Páginas (x 1000)

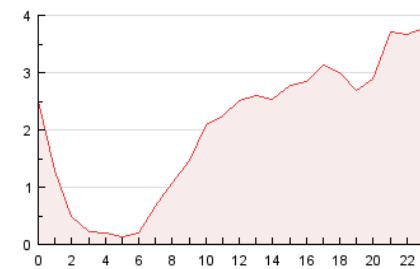

4.3 Por meses

N. únicos / Visitas (x 1000)

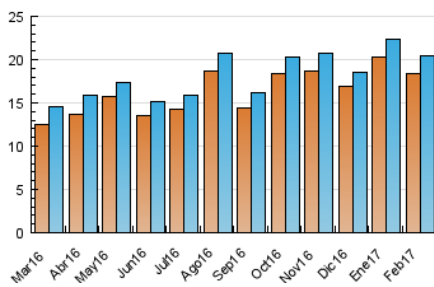

Páginas (x 1000)

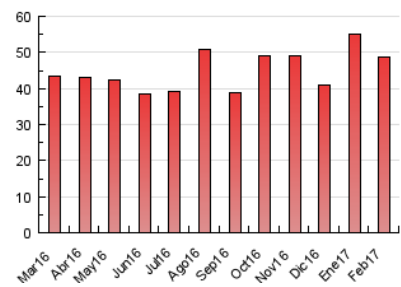

5. Observaciones

Este Medio Electrónico de Comunicación ha sido medido por la herramienta Google Analytics de Google

6. Definiciones básicas (Para más información ver Normas Técnicas para el Control de los Medios Electrónicos de Comunicación)

Página Vista:

Conjunto de ficheros enviado a un usuario como resultado de una petición del mismo recibida por el servidor. Cuando la página está formada por varios marcos (frames), el conjunto de los mismos tendrá, a efectos de cómputo, la consideración de una página unitaria.

Visita:

Una secuencia ininterrumpida de páginas servidas a un usuario válido. Si dicho usuario no realiza peticiones de páginas en un periodo de tiempo (30 min) la siguiente petición constituirá el inicio de una nueva visita.

Navegador Único:

Total de combinaciones únicas de una dirección IP y un identificador adicional. Los medios pueden utilizar cookies o el Identificador de Alta de registro.

Duración Página Vista:

Tiempo acumulado en segundos de todas las páginas vistas (en visitas de dos o más páginas vistas), dividido por el número total de páginas vistas.

Duración Visita:

Tiempo en segundos de todas las visitas de dos o más páginas vistas, dividido por el número total de visitas de dos o más páginas vistas.

Tráfico nacional:

Audiencia/difusión correspondiente a España medida en base a los datos de las direcciones IP registradas por el sistema de medición.

7. Opinión

De OJDinteractiva, la división de INFORMACIÓN Y CONTROL DE PUBLICACIONES S.A.:

Hemos examinado la información facilitada por el editor del medio electrónico para el periodo que comprende la presente certificación.

Nuestro examen se ha realizado de acuerdo con las normas y procedimientos establecidos en las Normas Técnicas para el Control de los Medios Electrónicos de Comunicación.

En nuestra opinión, la presente acta presenta razonablemente la difusión/audiencia registrada por este medio electrónico.

ADVERTENCIA:

El trabajo de OJDinteractiva, la división de INFORMACIÓN Y CONTROL DE PUBLICACIONES S.A (INTROL) se limita a la realización de pruebas para la revisión de los datos de recuento suministrados por el editor con la finalidad de expresar una opinión sobre la razonabilidad de dichos datos de acuerdo con las Normas Técnicas para el control de los MEC.

Por tanto, INTROL no acepta responsabilidad alguna por las inexactitudes o errores que puedan existir en los datos de recuento. Tampoco acepta ninguna responsabilidad por la falsedad en los datos de recuento recibidos del editor, ni por otros datos de medición que no están incluidos en el análisis.

Marzo - 2017

OJDinteractiva