



INFORMACION Y CONTROL DE PUBLICACIONES, S.A.

Velázquez, 46, 1º Drcha - Tel. 91 435 00 32 Fax 91 435 96 05 - 28001 - MADRID
 Entença, 218 Entr. 7 - Tel 93 439 24 18 Fax 93 419 25 34 - 08029 - BARCELONA

Título: EFEEMPRESAS.COM
URL Primaria: http://www.efeempresas.com/
Editor: Agencia Efe, S.A.
Domicilio: Espronceda, 32
Ciudad: 28003 MADRID
Teléfono: 91 346 75 17
Fax: 91 346 71 55
E-mail:
Clasificación: Noticias e Información
Sub-Clasificación: Noticias globales y actualidad



1. Cifras totales y promedios (Nacional e Internacional)

MES - AÑO	NAVEGADORES UNICOS	VISITAS	PAGINAS
Febrero - 2017	47.616	53.838	106.059
PROMEDIO DIARIO	1.838	1.923	3.788
PROMEDIO LUNES-VIERNES	2.277	2.383	4.672
PROMEDIO SABADO-DOMINGO	738	773	1.578
PAGINAS / VISITAS	1,97		
DURACION MEDIA VISITAS	0:01:11		
DURACION MEDIA PAGINAS	0:01:13		

2. Secciones (Nacional e Internacional)

	PAGINAS	%
HOME	21.131	19.92 %
RESTO	84.928	80.08 %

3. Por día del mes (Nacional e Internacional)

Día	N. únicos	Visitas	Páginas	Día	N. únicos	Visitas	Páginas	Día	N. únicos	Visitas	Páginas
1	1.688	1.775	2.939	11	631	662	1.439	21	11.532	11.895	30.642
2	1.651	1.727	3.006	12	710	745	1.575	22	3.298	3.422	6.779
3	1.498	1.569	2.732	13	1.582	1.664	2.715	23	2.142	2.243	4.140
4	713	747	1.630	14	1.345	1.441	2.518	24	1.868	1.979	3.508
5	878	908	1.939	15	1.358	1.434	2.278	25	809	847	1.538
6	1.556	1.642	2.710	16	1.414	1.493	2.462	26	828	858	1.782
7	1.618	1.694	2.695	17	1.189	1.256	2.126	27	2.186	2.326	3.717
8	1.504	1.589	2.693	18	656	689	1.306	28	2.099	2.209	3.553
9	1.681	1.786	3.107	19	682	726	1.416				
10	1.324	1.386	2.340	20	3.015	3.126	6.774				

4. Gráficas (Nacional e Internacional)

4.1 Por día de la semana (promedio)

N. únicos / Visitas (x 100)

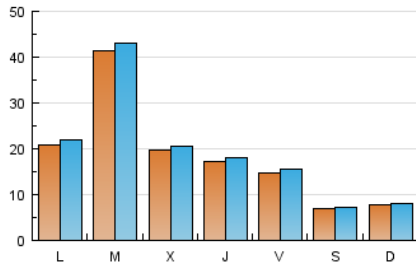

Páginas (x 100)

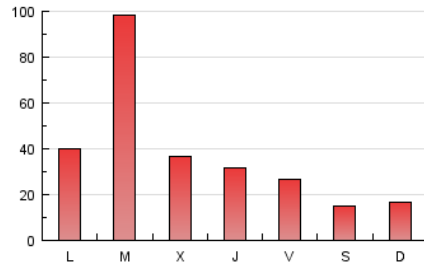

4.2 Por franja horaria (promedio)

Visitas (x 1000)



Páginas (x 1000)

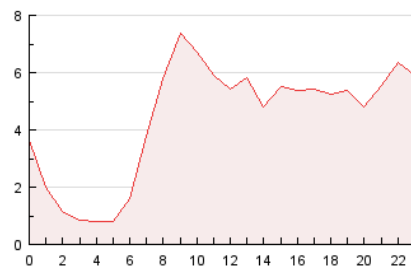

4.3 Por meses

N. únicos / Visitas (x 1000)

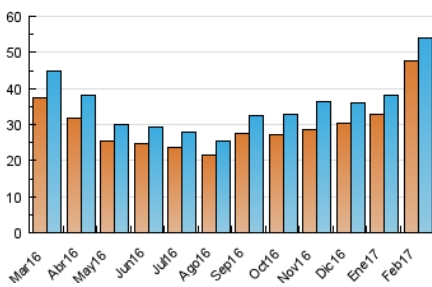

Páginas (x 1000)

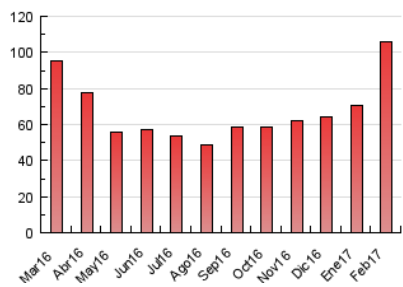



INFORMACION Y CONTROL DE PUBLICACIONES, S.A.

Velázquez, 46, 1º Drcha - Tel. 91 435 00 32 Fax 91 435 96 05 - 28001 - MADRID
 Entença, 218 Entr. 7 - Tel 93 439 24 18 Fax 93 419 25 34 - 08029 - BARCELONA

Anexo - Tráfico Nacional

Título: EFEEMPRESAS.COM
URL Primaria: http://www.efeempresas.com/
Editor: Agencia Efe, S.A.
Domicilio: Espronceda, 32
Ciudad: 28003 MADRID
Teléfono: 91 346 75 17
Fax: 91 346 71 55
E-mail:
Clasificación: Noticias e Información
Sub-Clasificación: Noticias globales y actualidad



1. Cifras totales y promedios (Nacional)

MES - AÑO	NAVEGADORES UNICOS	VISITAS	PAGINAS
Febrero - 2017	37.619	43.174	92.266
PROMEDIO DIARIO	1.466	1.542	3.295
PROMEDIO LUNES-VIERNES	1.825	1.919	4.090
PROMEDIO SABADO-DOMINGO	569	600	1.308
PAGINAS / VISITAS	2,14		
DURACION MEDIA VISITAS	0:01:19		
DURACION MEDIA PAGINAS	0:01:10		

2. Secciones (Nacional)

	PAGINAS	%
HOME	19.703	21.35 %
RESTO	72.563	78.65 %

3. Por día del mes (Nacional)

Día	N. únicos	Visitas	Páginas	Día	N. únicos	Visitas	Páginas	Día	N. únicos	Visitas	Páginas
1	1.262	1.345	2.442	11	503	529	1.255	21	10.921	11.263	29.773
2	1.244	1.314	2.523	12	579	612	1.270	22	2.711	2.819	5.964
3	1.111	1.171	2.156	13	1.189	1.261	2.220	23	1.651	1.737	3.540
4	536	565	1.347	14	993	1.078	2.082	24	1.456	1.551	2.978
5	717	741	1.675	15	944	1.011	1.806	25	589	622	1.237
6	1.202	1.278	2.209	16	1.028	1.094	2.010	26	600	627	1.421
7	1.103	1.165	2.016	17	828	888	1.656	27	1.571	1.699	2.912
8	1.103	1.171	2.206	18	478	507	1.072	28	1.539	1.636	2.867
9	1.147	1.243	2.342	19	549	593	1.183				
10	902	956	1.843	20	2.601	2.698	6.261				

4. Gráficas (Nacional)

4.1 Por día de la semana (promedio)

N. únicos / Visitas (x 100)

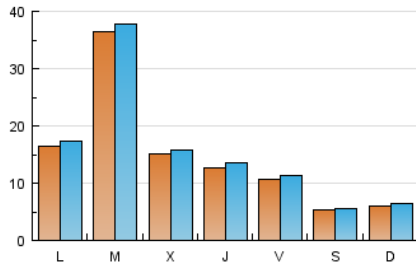

Páginas (x 100)

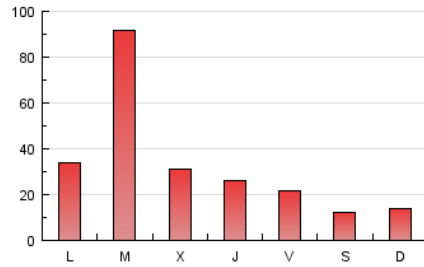

4.2 Por franja horaria (promedio)

Visitas (x 1000)

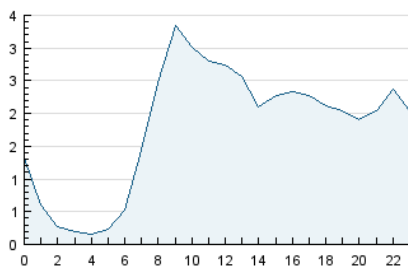

Páginas (x 1000)

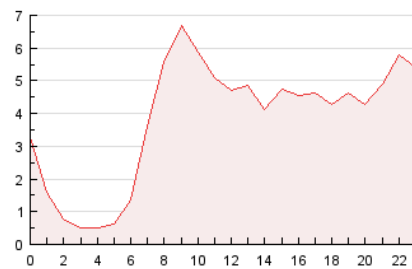

4.3 Por meses

N. únicos / Visitas (x 1000)

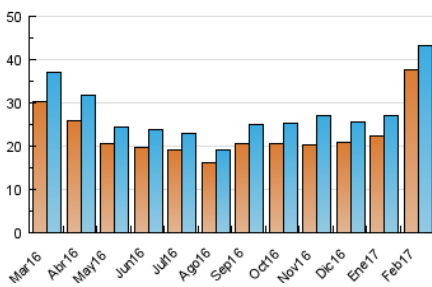

Páginas (x 1000)

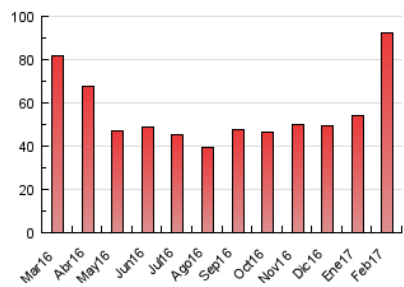

5. Observaciones

Este Medio Electrónico de Comunicación ha sido medido por la herramienta Google Analytics de Google

6. Definiciones básicas (Para más información ver Normas Técnicas para el Control de los Medios Electrónicos de Comunicación)

Página Vista:

Conjunto de ficheros enviado a un usuario como resultado de una petición del mismo recibida por el servidor. Cuando la página está formada por varios marcos (frames), el conjunto de los mismos tendrá, a efectos de cómputo, la consideración de una página unitaria.

Visita:

Una secuencia ininterrumpida de páginas servidas a un usuario válido. Si dicho usuario no realiza peticiones de páginas en un periodo de tiempo (30 min) la siguiente petición constituirá el inicio de una nueva visita.

Navegador Único:

Total de combinaciones únicas de una dirección IP y un identificador adicional. Los medios pueden utilizar cookies o el Identificador de Alta de registro.

Duración Página Vista:

Tiempo acumulado en segundos de todas las páginas vistas (en visitas de dos o más páginas vistas), dividido por el número total de páginas vistas.

Duración Visita:

Tiempo en segundos de todas las visitas de dos o más páginas vistas, dividido por el número total de visitas de dos o más páginas vistas.

Tráfico nacional:

Audiencia/difusión correspondiente a España medida en base a los datos de las direcciones IP registradas por el sistema de medición.

7. Opinión

De OJDinteractiva, la división de INFORMACIÓN Y CONTROL DE PUBLICACIONES S.A.:

Hemos examinado la información facilitada por el editor del medio electrónico para el periodo que comprende la presente certificación. Nuestro examen se ha realizado de acuerdo con las normas y procedimientos establecidos en las Normas Técnicas para el Control de los Medios Electrónicos de Comunicación.

En nuestra opinión, la presente acta presenta razonablemente la difusión/audiencia registrada por este medio electrónico.

ADVERTENCIA:

El trabajo de OJDinteractiva, la división de INFORMACIÓN Y CONTROL DE PUBLICACIONES S.A (INTROL) se limita a la realización de pruebas para la revisión de los datos de recuento suministrados por el editor con la finalidad de expresar una opinión sobre la razonabilidad de dichos datos de acuerdo con las Normas Técnicas para el control de los MEC.

Por tanto, INTROL no acepta responsabilidad alguna por las inexactitudes o errores que puedan existir en los datos de recuento. Tampoco acepta ninguna responsabilidad por la falsedad en los datos de recuento recibidos del editor, ni por otros datos de medición que no están incluidos en el análisis.

Marzo - 2017

OJDinteractiva