



INFORMACION Y CONTROL DE PUBLICACIONES, S.A.

Velázquez, 46, 1º Drcha - Tel. 91 435 00 32 Fax 91 435 96 05 - 28001 - MADRID
 Entença, 218 Entr. 7 - Tel 93 439 24 18 Fax 93 419 25 34 - 08029 - BARCELONA

Título: EFEAGRO.COM
URL Primaria: http://www.efeagro.com/
Editor: Agencia EFE, S.A.U., S.M.E
Domicilio: Espronceda, 32
Ciudad: 28003 MADRID
Teléfono: 91 346 75 17
Fax: 91 346 71 55
E-mail:
Clasificación: Noticias e Información
Sub-Clasificación: Noticias de interés especial



1. Cifras totales y promedios (Nacional e Internacional)

MES - AÑO	NAVEGADORES UNICOS	VISITAS	PAGINAS
Diciembre - 2019	29.433	35.544	74.126
PROMEDIO DIARIO	1.072	1.147	2.391
PROMEDIO LUNES-VIERNES	1.189	1.272	2.590
PROMEDIO SABADO-DOMINGO	788	839	1.906
PAGINAS / VISITAS	2,09		
DURACION MEDIA VISITAS	0:04:42		
DURACION MEDIA PAGINAS	0:04:18		

2. Secciones (Nacional e Internacional)

	PAGINAS	%
HOME	25.454	34.34 %
RESTO	48.672	65.66 %

3. Por día del mes (Nacional e Internacional)

Día	N. únicos	Visitas	Páginas	Día	N. únicos	Visitas	Páginas	Día	N. únicos	Visitas	Páginas
1	1.137	1.192	2.647	11	1.584	1.716	3.214	21	564	596	1.490
2	1.531	1.634	3.054	12	1.459	1.555	3.066	22	565	595	1.529
3	1.599	1.700	3.147	13	1.389	1.484	3.085	23	822	875	2.083
4	1.580	1.705	3.389	14	833	875	1.742	24	572	592	1.386
5	1.407	1.506	2.933	15	862	897	1.921	25	489	503	1.332
6	991	1.041	2.263	16	1.402	1.523	3.199	26	857	922	2.146
7	763	799	1.772	17	1.179	1.257	2.368	27	908	968	2.256
8	969	1.016	2.301	18	1.164	1.252	2.607	28	681	782	1.911
9	1.346	1.445	2.924	19	1.129	1.209	2.459	29	719	799	1.840
10	2.194	2.345	3.919	20	1.035	1.105	2.413	30	970	1.080	2.296
								31	546	576	1.434

4. Gráficas (Nacional e Internacional)

4.1 Por día de la semana (promedio)

N. únicos / Visitas (x 100)

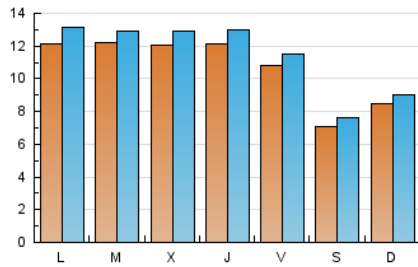

Páginas (x 100)

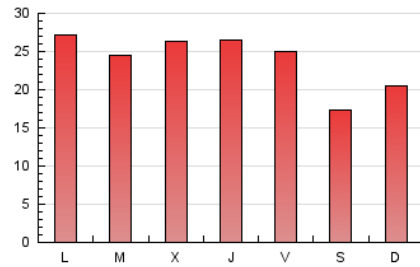

4.2 Por franja horaria (promedio)

Visitas (x 1000)



Páginas (x 1000)

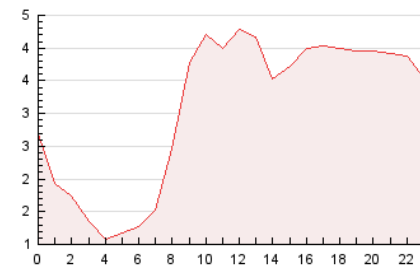

4.3 Por meses

N. únicos / Visitas (x 1000)

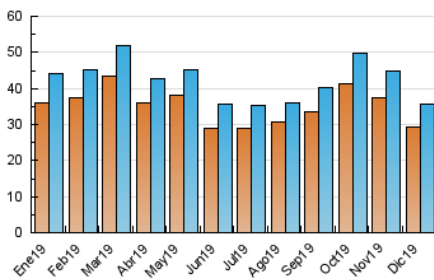

Páginas (x 1000)

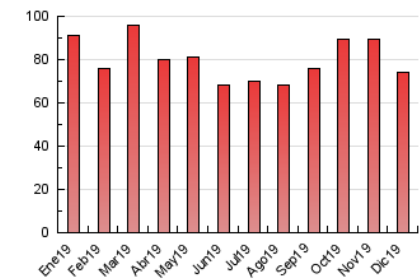



INFORMACION Y CONTROL DE PUBLICACIONES, S.A.

Velázquez, 46, 1º Drcha - Tel. 91 435 00 32 Fax 91 435 96 05 - 28001 - MADRID
 Entença, 218 Entr. 7 - Tel 93 439 24 18 Fax 93 419 25 34 - 08029 - BARCELONA

Anexo - Tráfico Nacional

Título: EFEAGRO.COM
URL Primaria: http://www.efeagro.com/
Editor: Agencia EFE, S.A.U., S.M.E
Domicilio: Espronceda, 32
Ciudad: 28003 MADRID
Teléfono: 91 346 75 17
Fax: 91 346 71 55
E-mail:
Clasificación: Noticias e Información
Sub-Clasificación: Noticias de interés especial



1. Cifras totales y promedios (Nacional)

MES - AÑO	NAVEGADORES UNICOS	VISITAS	PAGINAS
Diciembre - 2019	21.415	26.596	60.130
PROMEDIO DIARIO	797	858	1.940
PROMEDIO LUNES-VIERNES	888	957	2.103
PROMEDIO SABADO-DOMINGO	575	615	1.540
PAGINAS / VISITAS	2,26		
DURACION MEDIA VISITAS	0:05:57		
DURACION MEDIA PAGINAS	0:04:40		

2. Secciones (Nacional)

	PAGINAS	%
HOME	21.743	36.16 %
RESTO	38.387	63.84 %

3. Por día del mes (Nacional)

Día	N. únicos	Visitas	Páginas	Día	N. únicos	Visitas	Páginas	Día	N. únicos	Visitas	Páginas
1	849	893	2.115	11	1.175	1.284	2.579	21	372	392	1.169
2	1.095	1.172	2.378	12	1.076	1.155	2.468	22	388	410	1.203
3	1.177	1.253	2.476	13	1.051	1.137	2.569	23	628	675	1.725
4	1.188	1.288	2.744	14	604	633	1.387	24	405	417	1.094
5	1.009	1.086	2.244	15	636	664	1.564	25	353	363	1.137
6	677	715	1.737	16	1.089	1.193	2.667	26	657	720	1.804
7	564	588	1.459	17	893	957	1.945	27	660	710	1.793
8	687	727	1.780	18	857	928	2.140	28	511	597	1.625
9	946	1.027	2.314	19	943	1.017	2.121	29	564	635	1.554
10	1.748	1.870	3.218	20	770	834	1.970	30	753	850	1.976
								31	380	406	1.175

4. Gráficas (Nacional)

4.1 Por día de la semana (promedio)

N. únicos / Visitas (x 100)

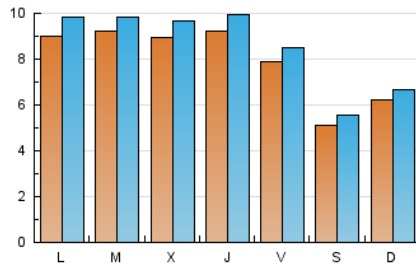

Páginas (x 100)

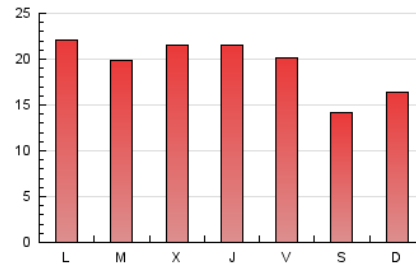

4.2 Por franja horaria (promedio)

Visitas (x 1000)



Páginas (x 1000)

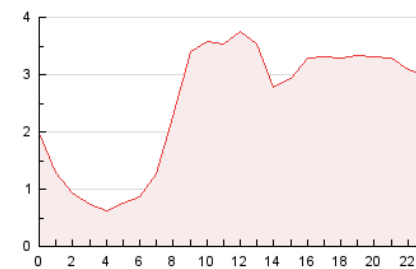

4.3 Por meses

N. únicos / Visitas (x 1000)

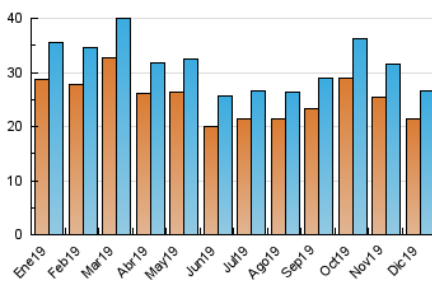

Páginas (x 1000)

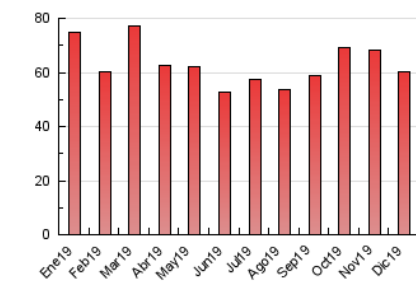

5. Observaciones

Este Medio Electrónico de Comunicación ha sido medido por la herramienta Google Analytics de Google

6. Definiciones básicas (Para más información ver Normas Técnicas para el Control de los Medios Electrónicos de Comunicación)

Página Vista:

Conjunto de ficheros enviado a un usuario como resultado de una petición del mismo recibida por el servidor. Cuando la página está formada por varios marcos (frames), el conjunto de los mismos tendrá, a efectos de cómputo, la consideración de una página unitaria.

Visita:

Una secuencia ininterrumpida de páginas servidas a un usuario válido. Si dicho usuario no realiza peticiones de páginas en un periodo de tiempo (30 min) la siguiente petición constituirá el inicio de una nueva visita.

Navegador Único:

Total de combinaciones únicas de una dirección IP y un identificador adicional. Los medios pueden utilizar cookies o el Identificador de Alta de registro.

Duración Página Vista:

Tiempo acumulado en segundos de todas las páginas vistas (en visitas de dos o más páginas vistas), dividido por el número total de páginas vistas.

Duración Visita:

Tiempo en segundos de todas las visitas de dos o más páginas vistas, dividido por el número total de visitas de dos o más páginas vistas.

Tráfico nacional:

Audiencia/difusión correspondiente a España medida en base a los datos de las direcciones IP registradas por el sistema de medición.

7. Opinión

De OJDinteractiva, la división de INFORMACIÓN Y CONTROL DE PUBLICACIONES S.A.:

Hemos examinado la información facilitada por el editor del medio electrónico para el periodo que comprende la presente certificación.

Nuestro examen se ha realizado de acuerdo con las normas y procedimientos establecidos en las Normas Técnicas para el Control de los Medios Electrónicos de Comunicación.

En nuestra opinión, la presente acta presenta razonablemente la difusión/audiencia registrada por este medio electrónico.

ADVERTENCIA:

El trabajo de OJDinteractiva, la división de INFORMACIÓN Y CONTROL DE PUBLICACIONES S.A (INTROL) se limita a la realización de pruebas para la revisión de los datos de recuento suministrados por el editor con la finalidad de expresar una opinión sobre la razonabilidad de dichos datos de acuerdo con las Normas Técnicas para el control de los MEC.

Por tanto, INTROL no acepta responsabilidad alguna por las inexactitudes o errores que puedan existir en los datos de recuento. Tampoco acepta ninguna responsabilidad por la falsedad en los datos de recuento recibidos del editor, ni por otros datos de medición que no están incluidos en el análisis.

- 2019

OJDinteractiva