



INFORMACION Y CONTROL DE PUBLICACIONES, S.A.

Velázquez, 46, 1º Drcha - Tel. 91 435 00 32 Fax 91 435 96 05 - 28001 - MADRID
 Entença, 218 Entr. 7 - Tel 93 439 24 18 Fax 93 419 25 34 - 08029 - BARCELONA

Título: EFEAGRO.COM
URL Primaria: http://www.efeagro.com/
Editor: Agencia EFE, S.A.U., S.M.E
Domicilio: Espronceda, 32
Ciudad: 28003 MADRID
Teléfono: 91 346 75 17
Fax: 91 346 71 55
E-mail:
Clasificación: Noticias e Información
Sub-Clasificación: Noticias de interés especial



1. Cifras totales y promedios (Nacional e Internacional)

MES - AÑO	NAVEGADORES UNICOS	VISITAS	PAGINAS
Octubre - 2019	41.241	49.644	89.452
PROMEDIO DIARIO	1.503	1.601	2.886
PROMEDIO LUNES-VIERNES	1.679	1.790	3.204
PROMEDIO SABADO-DOMINGO	997	1.058	1.971
PAGINAS / VISITAS	1,80		
DURACION MEDIA VISITAS	0:02:17		
DURACION MEDIA PAGINAS	0:02:50		

2. Secciones (Nacional e Internacional)

	PAGINAS	%
HOME	22.878	25.58 %
RESTO	66.574	74.42 %

3. Por día del mes (Nacional e Internacional)

Día	N. únicos	Visitas	Páginas	Día	N. únicos	Visitas	Páginas	Día	N. únicos	Visitas	Páginas
1	1.639	1.738	3.162	11	1.683	1.808	3.245	21	1.560	1.663	2.980
2	1.675	1.756	3.099	12	1.012	1.057	2.215	22	1.691	1.810	3.477
3	1.626	1.738	3.265	13	1.427	1.477	2.903	23	1.484	1.583	2.906
4	1.729	1.875	3.032	14	1.870	1.997	3.597	24	1.744	1.858	3.407
5	936	1.062	1.712	15	1.859	1.983	3.881	25	1.483	1.570	2.796
6	887	984	1.676	16	1.729	1.838	3.339	26	937	965	1.752
7	1.723	1.858	3.017	17	1.643	1.754	3.010	27	1.146	1.209	2.322
8	1.836	1.960	3.327	18	1.274	1.344	2.473	28	1.697	1.813	3.172
9	1.846	1.955	3.331	19	690	723	1.392	29	1.943	2.068	3.710
10	1.705	1.817	3.064	20	937	986	1.797	30	1.820	1.922	3.543
								31	1.357	1.473	2.850

4. Gráficas (Nacional e Internacional)

4.1 Por día de la semana (promedio)

N. únicos / Visitas (x 100)

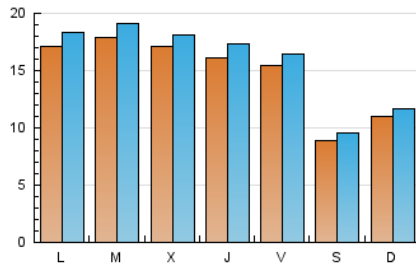

Páginas (x 100)

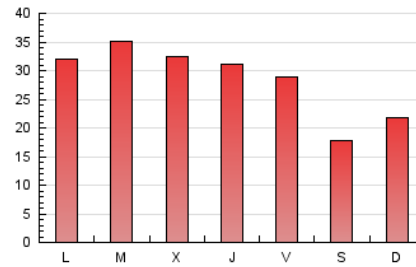

4.2 Por franja horaria (promedio)

Visitas (x 1000)



Páginas (x 1000)

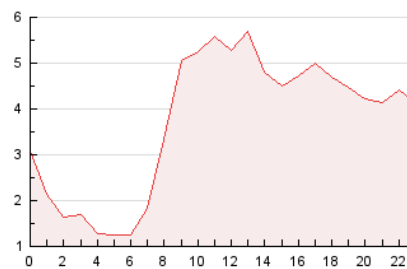

4.3 Por meses

N. únicos / Visitas (x 1000)

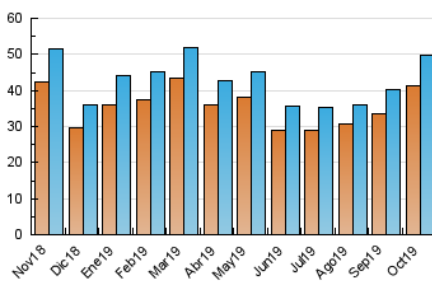

Páginas (x 1000)

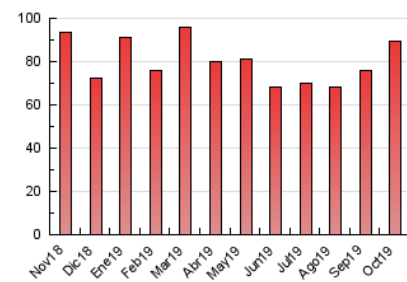



INFORMACION Y CONTROL DE PUBLICACIONES, S.A.

Velázquez, 46, 1º Drcha - Tel. 91 435 00 32 Fax 91 435 96 05 - 28001 - MADRID
 Entença, 218 Entr. 7 - Tel 93 439 24 18 Fax 93 419 25 34 - 08029 - BARCELONA

Anexo - Tráfico Nacional

Título: EFEAGRO.COM
URL Primaria: http://www.efeagro.com/
Editor: Agencia EFE, S.A.U., S.M.E
Domicilio: Espronceda, 32
Ciudad: 28003 MADRID
Teléfono: 91 346 75 17
Fax: 91 346 71 55
E-mail:
Clasificación: Noticias e Información
Sub-Clasificación: Noticias de interés especial



1. Cifras totales y promedios (Nacional)

MES - AÑO	NAVEGADORES UNICOS	VISITAS	PAGINAS
Octubre - 2019	28.991	36.260	69.091
PROMEDIO DIARIO	1.089	1.170	2.229
PROMEDIO LUNES-VIERNES	1.211	1.303	2.460
PROMEDIO SABADO-DOMINGO	737	786	1.565
PAGINAS / VISITAS	1,91		
DURACION MEDIA VISITAS	0:02:46		
DURACION MEDIA PAGINAS	0:03:03		

2. Secciones (Nacional)

	PAGINAS	%
HOME	18.910	27.37 %
RESTO	50.181	72.63 %

3. Por día del mes (Nacional)

Día	N. únicos	Visitas	Páginas	Día	N. únicos	Visitas	Páginas	Día	N. únicos	Visitas	Páginas
1	1.184	1.259	2.424	11	1.261	1.375	2.614	21	1.113	1.195	2.213
2	1.091	1.154	2.204	12	782	815	1.826	22	1.198	1.293	2.665
3	1.205	1.298	2.597	13	1.191	1.228	2.483	23	1.045	1.125	2.097
4	1.173	1.291	2.246	14	1.412	1.518	2.875	24	1.261	1.354	2.550
5	620	728	1.273	15	1.364	1.471	3.051	25	1.062	1.128	2.142
6	617	696	1.241	16	1.268	1.355	2.505	26	675	695	1.332
7	1.198	1.303	2.264	17	1.211	1.308	2.365	27	857	903	1.882
8	1.240	1.346	2.471	18	893	954	1.825	28	1.243	1.344	2.482
9	1.333	1.422	2.585	19	480	505	1.067	29	1.461	1.568	2.922
10	1.265	1.354	2.372	20	676	720	1.416	30	1.402	1.483	2.847
								31	976	1.072	2.255

4. Gráficas (Nacional)

4.1 Por día de la semana (promedio)

N. únicos / Visitas (x 100)

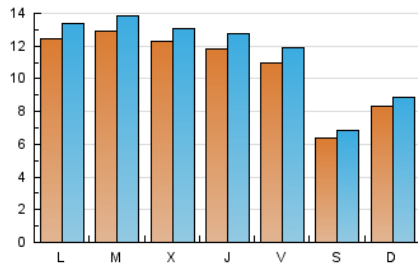

Páginas (x 100)

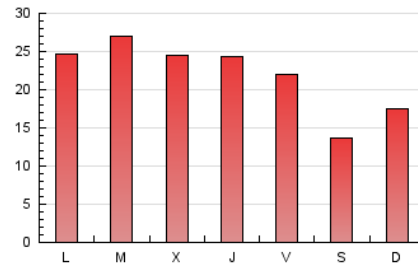

4.2 Por franja horaria (promedio)

Visitas (x 1000)

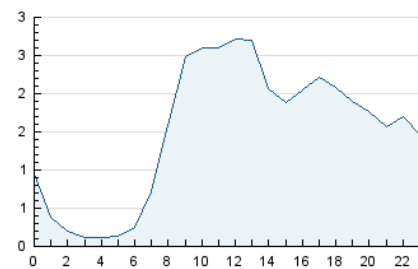

Páginas (x 1000)

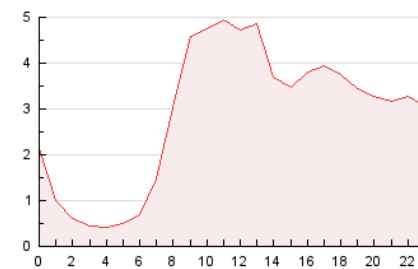

4.3 Por meses

N. únicos / Visitas (x 1000)

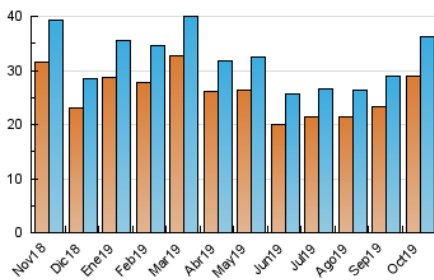

Páginas (x 1000)

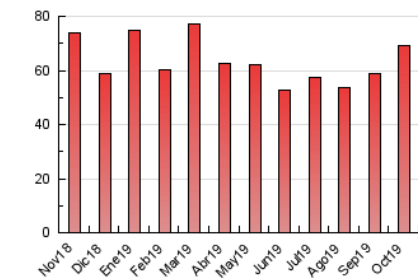

5. Observaciones

Este Medio Electrónico de Comunicación ha sido medido por la herramienta Google Analytics de Google

6. Definiciones básicas (Para más información ver Normas Técnicas para el Control de los Medios Electrónicos de Comunicación)

Página Vista:

Conjunto de ficheros enviado a un usuario como resultado de una petición del mismo recibida por el servidor. Cuando la página está formada por varios marcos (frames), el conjunto de los mismos tendrá, a efectos de cómputo, la consideración de una página unitaria.

Visita:

Una secuencia ininterrumpida de páginas servidas a un usuario válido. Si dicho usuario no realiza peticiones de páginas en un periodo de tiempo (30 min) la siguiente petición constituirá el inicio de una nueva visita.

Navegador Único:

Total de combinaciones únicas de una dirección IP y un identificador adicional. Los medios pueden utilizar cookies o el Identificador de Alta de registro.

Duración Página Vista:

Tiempo acumulado en segundos de todas las páginas vistas (en visitas de dos o más páginas vistas), dividido por el número total de páginas vistas.

Duración Visita:

Tiempo en segundos de todas las visitas de dos o más páginas vistas, dividido por el número total de visitas de dos o más páginas vistas.

Tráfico nacional:

Audiencia/difusión correspondiente a España medida en base a los datos de las direcciones IP registradas por el sistema de medición.

7. Opinión

De OJDinteractiva, la división de INFORMACIÓN Y CONTROL DE PUBLICACIONES S.A.:

Hemos examinado la información facilitada por el editor del medio electrónico para el periodo que comprende la presente certificación.

Nuestro examen se ha realizado de acuerdo con las normas y procedimientos establecidos en las Normas Técnicas para el Control de los Medios Electrónicos de Comunicación.

En nuestra opinión, la presente acta presenta razonablemente la difusión/audiencia registrada por este medio electrónico.

ADVERTENCIA:

El trabajo de OJDinteractiva, la división de INFORMACIÓN Y CONTROL DE PUBLICACIONES S.A (INTROL) se limita a la realización de pruebas para la revisión de los datos de recuento suministrados por el editor con la finalidad de expresar una opinión sobre la razonabilidad de dichos datos de acuerdo con las Normas Técnicas para el control de los MEC.

Por tanto, INTROL no acepta responsabilidad alguna por las inexactitudes o errores que puedan existir en los datos de recuento. Tampoco acepta ninguna responsabilidad por la falsedad en los datos de recuento recibidos del editor, ni por otros datos de medición que no están incluidos en el análisis.

Noviembre - 2019

OJDinteractiva