



INFORMACION Y CONTROL DE PUBLICACIONES, S.A.

Velázquez, 46, 1º Drcha - Tel. 91 435 00 32 Fax 91 435 96 05 - 28001 - MADRID
 Entença, 218 Entr. 7 - Tel 93 439 24 18 Fax 93 419 25 34 - 08029 - BARCELONA

Título: EFEAGRO.COM
URL Primaria: http://www.efeagro.com/
Editor: Agencia EFE, S.A.U., S.M.E
Domicilio: Espronceda, 32
Ciudad: 28003 MADRID
Teléfono: 91 346 75 17
Fax: 91 346 71 55
E-mail:
Clasificación: Noticias e Información
Sub-Clasificación: Noticias de interés especial



1. Cifras totales y promedios (Nacional e Internacional)

MES - AÑO	NAVEGADORES UNICOS	VISITAS	PAGINAS
Septiembre - 2019	33.522	40.213	75.913
PROMEDIO DIARIO	1.261	1.340	2.530
PROMEDIO LUNES-VIERNES	1.473	1.571	2.921
PROMEDIO SABADO-DOMINGO	768	802	1.618
PAGINAS / VISITAS	1,89		
DURACION MEDIA VISITAS	0:02:56		
DURACION MEDIA PAGINAS	0:03:18		

2. Secciones (Nacional e Internacional)

	PAGINAS	%
HOME	21.323	28.09 %
RESTO	54.590	71.91 %

3. Por día del mes (Nacional e Internacional)

Día	N. únicos	Visitas	Páginas	Día	N. únicos	Visitas	Páginas	Día	N. únicos	Visitas	Páginas
1	852	884	1.671	11	1.294	1.395	2.594	21	733	763	1.580
2	1.467	1.571	2.829	12	1.273	1.344	2.368	22	630	653	1.351
3	1.592	1.712	3.160	13	1.147	1.225	2.423	23	1.331	1.446	2.597
4	2.162	2.283	4.262	14	708	753	1.582	24	1.574	1.674	3.107
5	1.517	1.607	2.996	15	739	758	1.609	25	1.557	1.668	3.079
6	1.239	1.342	2.698	16	1.236	1.318	2.645	26	1.914	2.004	3.372
7	708	730	1.580	17	1.247	1.344	2.794	27	1.780	1.887	3.066
8	780	809	1.497	18	1.431	1.526	2.968	28	839	886	1.791
9	1.565	1.647	3.023	19	1.425	1.532	2.910	29	919	980	1.905
10	1.495	1.590	2.961	20	1.273	1.370	2.730	30	1.405	1.512	2.765

4. Gráficas (Nacional e Internacional)

4.1 Por día de la semana (promedio)

N. únicos / Visitas (x 100)

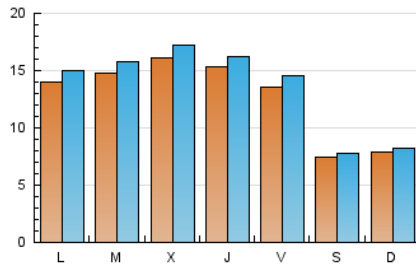

Páginas (x 100)

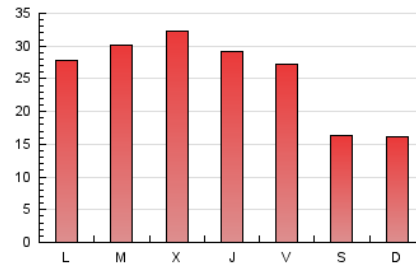

4.2 Por franja horaria (promedio)

Visitas (x 1000)



Páginas (x 1000)

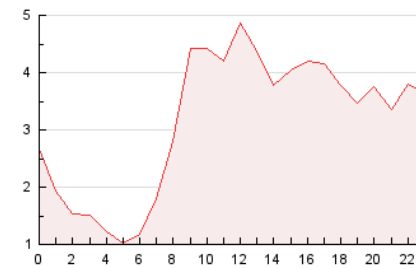

4.3 Por meses

N. únicos / Visitas (x 1000)

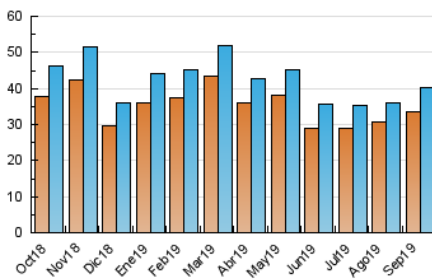

Páginas (x 1000)

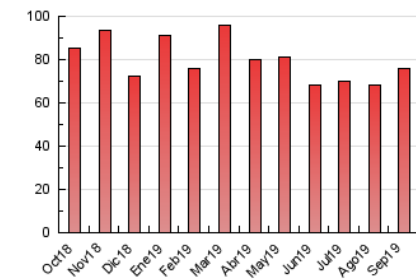



INFORMACION Y CONTROL DE PUBLICACIONES, S.A.

Velázquez, 46, 1º Drcha - Tel. 91 435 00 32 Fax 91 435 96 05 - 28001 - MADRID
 Entença, 218 Entr. 7 - Tel 93 439 24 18 Fax 93 419 25 34 - 08029 - BARCELONA

Anexo - Tráfico Nacional

Título: EFEAGRO.COM
URL Primaria: http://www.efeagro.com/
Editor: Agencia EFE, S.A.U., S.M.E
Domicilio: Espronceda, 32
Ciudad: 28003 MADRID
Teléfono: 91 346 75 17
Fax: 91 346 71 55
E-mail:
Clasificación: Noticias e Información
Sub-Clasificación: Noticias de interés especial



1. Cifras totales y promedios (Nacional)

MES - AÑO	NAVEGADORES UNICOS	VISITAS	PAGINAS
Septiembre - 2019	23.281	29.005	58.932
PROMEDIO DIARIO	902	967	1.964
PROMEDIO LUNES-VIERNES	1.063	1.144	2.280
PROMEDIO SABADO-DOMINGO	528	554	1.229
PAGINAS / VISITAS	2,03		
DURACION MEDIA VISITAS	0:03:42		
DURACION MEDIA PAGINAS	0:03:35		

2. Secciones (Nacional)

	PAGINAS	%
HOME	18.004	30.55 %
RESTO	40.928	69.45 %

3. Por día del mes (Nacional)

Día	N. únicos	Visitas	Páginas	Día	N. únicos	Visitas	Páginas	Día	N. únicos	Visitas	Páginas
1	554	579	1.276	11	921	1.010	1.994	21	482	505	1.201
2	992	1.085	2.131	12	916	978	1.834	22	425	442	983
3	1.069	1.167	2.360	13	832	900	1.925	23	979	1.071	2.037
4	1.761	1.860	3.675	14	491	530	1.186	24	1.149	1.221	2.449
5	1.125	1.203	2.421	15	517	535	1.259	25	1.088	1.179	2.317
6	892	978	2.098	16	913	983	2.156	26	1.303	1.373	2.513
7	514	528	1.264	17	911	988	2.248	27	1.317	1.405	2.360
8	558	580	1.202	18	1.020	1.101	2.298	28	586	613	1.348
9	1.127	1.188	2.343	19	988	1.075	2.170	29	626	672	1.342
10	1.016	1.087	2.222	20	935	1.012	2.126	30	1.067	1.157	2.194

4. Gráficas (Nacional)

4.1 Por día de la semana (promedio)

N. únicos / Visitas (x 100)

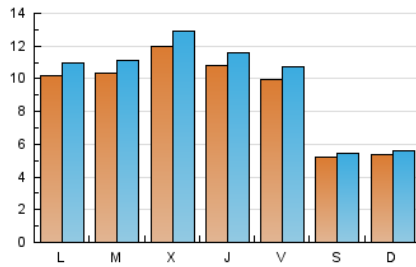

Páginas (x 100)

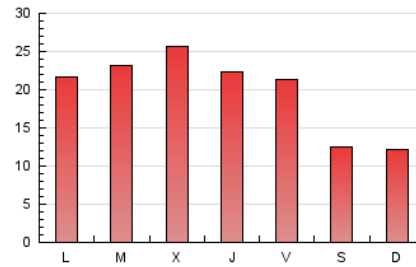

4.2 Por franja horaria (promedio)

Visitas (x 1000)

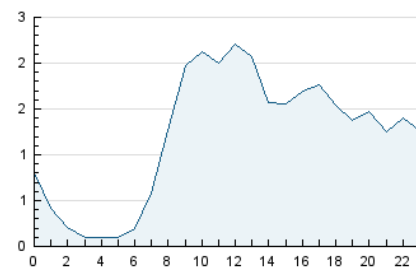

Páginas (x 1000)

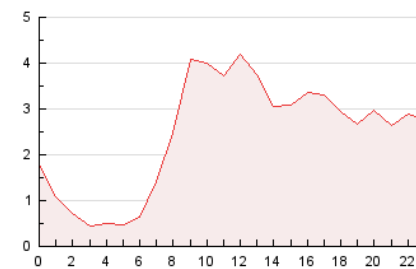

4.3 Por meses

N. únicos / Visitas (x 1000)

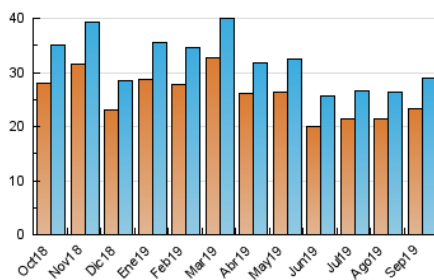

Páginas (x 1000)

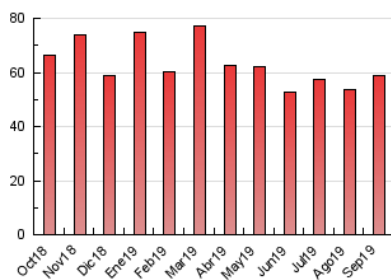

5. Observaciones

Este Medio Electrónico de Comunicación ha sido medido por la herramienta Google Analytics de Google

6. Definiciones básicas (Para más información ver Normas Técnicas para el Control de los Medios Electrónicos de Comunicación)

Página Vista:

Conjunto de ficheros enviado a un usuario como resultado de una petición del mismo recibida por el servidor. Cuando la página está formada por varios marcos (frames), el conjunto de los mismos tendrá, a efectos de cómputo, la consideración de una página unitaria.

Visita:

Una secuencia ininterrumpida de páginas servidas a un usuario válido. Si dicho usuario no realiza peticiones de páginas en un periodo de tiempo (30 min) la siguiente petición constituirá el inicio de una nueva visita.

Navegador Único:

Total de combinaciones únicas de una dirección IP y un identificador adicional. Los medios pueden utilizar cookies o el Identificador de Alta de registro.

Duración Página Vista:

Tiempo acumulado en segundos de todas las páginas vistas (en visitas de dos o más páginas vistas), dividido por el número total de páginas vistas.

Duración Visita:

Tiempo en segundos de todas las visitas de dos o más páginas vistas, dividido por el número total de visitas de dos o más páginas vistas.

Tráfico nacional:

Audiencia/difusión correspondiente a España medida en base a los datos de las direcciones IP registradas por el sistema de medición.

7. Opinión

De OJDinteractiva, la división de INFORMACIÓN Y CONTROL DE PUBLICACIONES S.A.:

Hemos examinado la información facilitada por el editor del medio electrónico para el periodo que comprende la presente certificación.

Nuestro examen se ha realizado de acuerdo con las normas y procedimientos establecidos en las Normas Técnicas para el Control de los Medios Electrónicos de Comunicación.

En nuestra opinión, la presente acta presenta razonablemente la difusión/audiencia registrada por este medio electrónico.

ADVERTENCIA:

El trabajo de OJDinteractiva, la división de INFORMACIÓN Y CONTROL DE PUBLICACIONES S.A (INTROL) se limita a la realización de pruebas para la revisión de los datos de recuento suministrados por el editor con la finalidad de expresar una opinión sobre la razonabilidad de dichos datos de acuerdo con las Normas Técnicas para el control de los MEC.

Por tanto, INTROL no acepta responsabilidad alguna por las inexactitudes o errores que puedan existir en los datos de recuento. Tampoco acepta ninguna responsabilidad por la falsedad en los datos de recuento recibidos del editor, ni por otros datos de medición que no están incluidos en el análisis.

Octubre - 2019

OJDinteractiva