



INFORMACION Y CONTROL DE PUBLICACIONES, S.A.

Velázquez, 46, 1º Drcha - Tel. 91 435 00 32 Fax 91 435 96 05 - 28001 - MADRID
 Entença, 218 Entr. 7 - Tel 93 439 24 18 Fax 93 419 25 34 - 08029 - BARCELONA

Título: EFEAGRO.COM
URL Primaria: http://www.efeagro.com/
Editor: Agencia Efe, S.A.
Domicilio: Espronceda, 32
Ciudad: 28003 MADRID
Teléfono: 91 346 75 17
Fax: 91 346 71 55
E-mail:
Clasificación: Noticias e Información
Sub-Clasificación: Noticias de interés especial



1. Cifras totales y promedios (Nacional e Internacional)

MES - AÑO	NAVEGADORES UNICOS	VISITAS	PAGINAS
Septiembre - 2018	33.935	40.856	78.025
PROMEDIO DIARIO	1.281	1.362	2.601
PROMEDIO LUNES-VIERNES	1.497	1.597	2.994
PROMEDIO SABADO-DOMINGO	849	892	1.814
PAGINAS / VISITAS	1,91		
DURACION MEDIA VISITAS	0:01:26		
DURACION MEDIA PAGINAS	0:01:34		

2. Secciones (Nacional e Internacional)

	PAGINAS	%
HOME	14.366	18.41 %
RESTO	63.659	81.59 %

3. Por día del mes (Nacional e Internacional)

Día	N. únicos	Visitas	Páginas	Día	N. únicos	Visitas	Páginas	Día	N. únicos	Visitas	Páginas
1	901	943	2.002	11	1.434	1.540	3.014	21	1.322	1.426	2.718
2	862	905	1.830	12	1.541	1.649	3.093	22	735	773	1.510
3	1.655	1.764	3.160	13	1.384	1.495	2.770	23	954	997	1.995
4	1.497	1.589	3.021	14	1.236	1.322	2.626	24	1.493	1.575	2.803
5	1.799	1.911	3.945	15	742	784	1.645	25	1.436	1.544	2.641
6	1.800	1.911	3.668	16	815	854	1.687	26	1.504	1.602	2.877
7	1.304	1.387	2.485	17	1.314	1.401	2.604	27	1.653	1.755	3.387
8	778	823	1.466	18	1.442	1.533	2.939	28	1.981	2.115	4.228
9	801	840	1.729	19	1.393	1.469	2.658	29	967	1.013	2.173
10	1.364	1.464	2.689	20	1.385	1.482	2.558	30	939	990	2.104

4. Gráficas (Nacional e Internacional)

4.1 Por día de la semana (promedio)

N. únicos / Visitas (x 100)

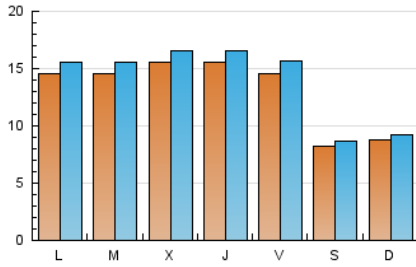

Páginas (x 100)

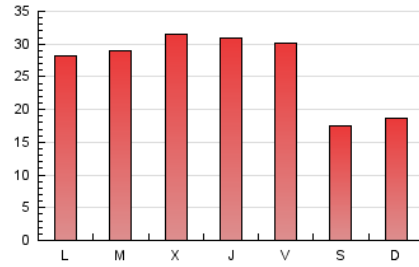

4.2 Por franja horaria (promedio)

Visitas (x 1000)



Páginas (x 1000)

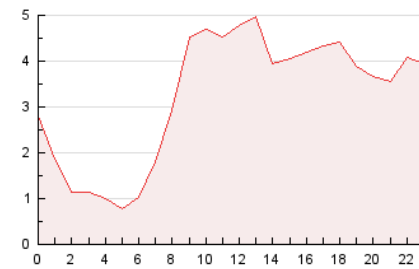

4.3 Por meses

N. únicos / Visitas (x 1000)

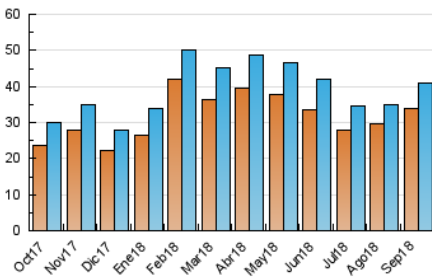

Páginas (x 1000)

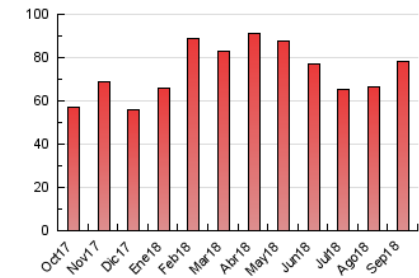



INFORMACION Y CONTROL DE PUBLICACIONES, S.A.

Velázquez, 46, 1º Drcha - Tel. 91 435 00 32 Fax 91 435 96 05 - 28001 - MADRID
 Entença, 218 Entr. 7 - Tel 93 439 24 18 Fax 93 419 25 34 - 08029 - BARCELONA

Anexo - Tráfico Nacional

Título: EFEAGRO.COM
URL Primaria: http://www.efeagro.com/
Editor: Agencia Efe, S.A.
Domicilio: Espronceda, 32
Ciudad: 28003 MADRID
Teléfono: 91 346 75 17
Fax: 91 346 71 55
E-mail:
Clasificación: Noticias e Información
Sub-Clasificación: Noticias de interés especial



1. Cifras totales y promedios (Nacional)

MES - AÑO	NAVEGADORES UNICOS	VISITAS	PAGINAS
Septiembre - 2018	25.590	31.431	61.787
PROMEDIO DIARIO	984	1.048	2.060
PROMEDIO LUNES-VIERNES	1.152	1.231	2.377
PROMEDIO SABADO-DOMINGO	649	681	1.425
PAGINAS / VISITAS	1,97		
DURACION MEDIA VISITAS	0:01:27		
DURACION MEDIA PAGINAS	0:01:30		

2. Secciones (Nacional)

	PAGINAS	%
HOME	11.987	19.40 %
RESTO	49.800	80.60 %

3. Por día del mes (Nacional)

Día	N. únicos	Visitas	Páginas	Día	N. únicos	Visitas	Páginas	Día	N. únicos	Visitas	Páginas
1	713	746	1.623	11	1.032	1.114	2.245	21	1.020	1.106	2.045
2	643	667	1.419	12	1.166	1.248	2.447	22	530	556	1.158
3	1.311	1.402	2.585	13	1.063	1.157	2.224	23	767	803	1.566
4	1.137	1.206	2.318	14	946	1.017	2.132	24	1.130	1.197	2.073
5	1.451	1.545	3.325	15	535	565	1.188	25	1.079	1.163	2.047
6	1.433	1.522	3.027	16	639	670	1.350	26	1.115	1.190	2.252
7	992	1.059	1.971	17	980	1.045	2.045	27	1.267	1.351	2.643
8	598	626	1.136	18	1.099	1.172	2.281	28	1.637	1.747	3.623
9	613	646	1.374	19	1.073	1.130	2.056	29	730	758	1.741
10	1.029	1.103	2.136	20	1.079	1.152	2.059	30	723	768	1.698

4. Gráficas (Nacional)

4.1 Por día de la semana (promedio)

N. únicos / Visitas (x 100)

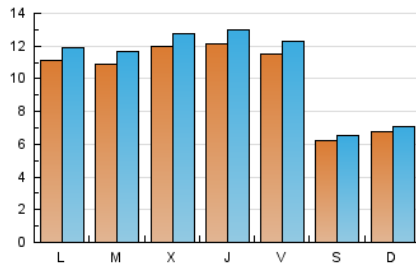

Páginas (x 100)

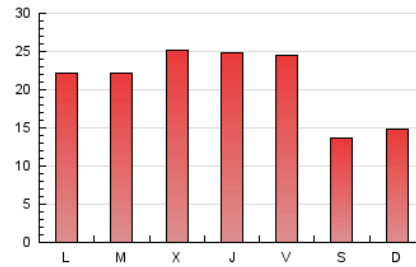

4.2 Por franja horaria (promedio)

Visitas (x 1000)

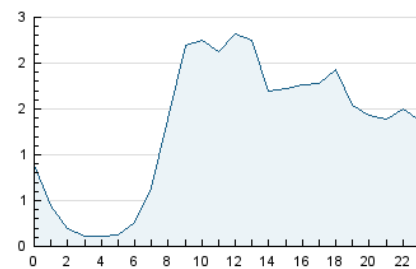

Páginas (x 1000)

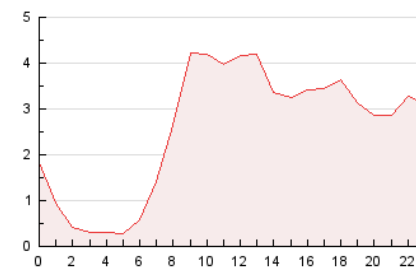

4.3 Por meses

N. únicos / Visitas (x 1000)

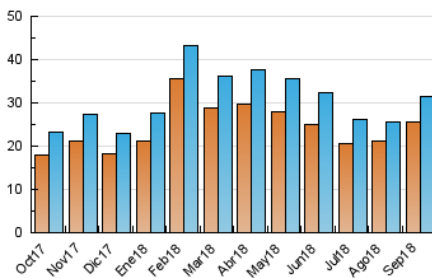

Páginas (x 1000)

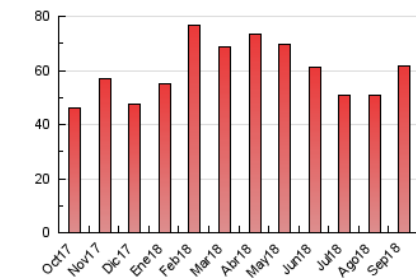

5. Observaciones

Este Medio Electrónico de Comunicación ha sido medido por la herramienta Google Analytics de Google

6. Definiciones básicas (Para más información ver Normas Técnicas para el Control de los Medios Electrónicos de Comunicación)

Página Vista:

Conjunto de ficheros enviado a un usuario como resultado de una petición del mismo recibida por el servidor. Cuando la página está formada por varios marcos (frames), el conjunto de los mismos tendrá, a efectos de cómputo, la consideración de una página unitaria.

Visita:

Una secuencia ininterrumpida de páginas servidas a un usuario válido. Si dicho usuario no realiza peticiones de páginas en un periodo de tiempo (30 min) la siguiente petición constituirá el inicio de una nueva visita.

Navegador Único:

Total de combinaciones únicas de una dirección IP y un identificador adicional. Los medios pueden utilizar cookies o el Identificador de Alta de registro.

Duración Página Vista:

Tiempo acumulado en segundos de todas las páginas vistas (en visitas de dos o más páginas vistas), dividido por el número total de páginas vistas.

Duración Visita:

Tiempo en segundos de todas las visitas de dos o más páginas vistas, dividido por el número total de visitas de dos o más páginas vistas.

Tráfico nacional:

Audiencia/difusión correspondiente a España medida en base a los datos de las direcciones IP registradas por el sistema de medición.

7. Opinión

De OJDinteractiva, la división de INFORMACIÓN Y CONTROL DE PUBLICACIONES S.A.:

Hemos examinado la información facilitada por el editor del medio electrónico para el periodo que comprende la presente certificación.

Nuestro examen se ha realizado de acuerdo con las normas y procedimientos establecidos en las Normas Técnicas para el Control de los Medios Electrónicos de Comunicación.

En nuestra opinión, la presente acta presenta razonablemente la difusión/audiencia registrada por este medio electrónico.

ADVERTENCIA:

El trabajo de OJDinteractiva, la división de INFORMACIÓN Y CONTROL DE PUBLICACIONES S.A (INTROL) se limita a la realización de pruebas para la revisión de los datos de recuento suministrados por el editor con la finalidad de expresar una opinión sobre la razonabilidad de dichos datos de acuerdo con las Normas Técnicas para el control de los MEC.

Por tanto, INTROL no acepta responsabilidad alguna por las inexactitudes o errores que puedan existir en los datos de recuento. Tampoco acepta ninguna responsabilidad por la falsedad en los datos de recuento recibidos del editor, ni por otros datos de medición que no están incluidos en el análisis.

Octubre - 2018

OJDinteractiva