



INFORMACION Y CONTROL DE PUBLICACIONES, S.A.

Velázquez, 46, 1º Drcha - Tel. 91 435 00 32 Fax 91 435 96 05 - 28001 - MADRID
Entença, 218 Entr. 7 - Tel 93 439 24 18 Fax 93 419 25 34 - 08029 - BARCELONA

Título: EFEAGRO.COM
URL Primaria: http://www.efeagro.com/
Editor: Agencia EFE, S.A.U., S.M.E
Domicilio: Espronceda, 32
Ciudad: 28003 MADRID
Teléfono: 91 346 75 17
Fax: 91 346 71 55
E-mail:
Clasificación: Noticias e Información
Sub-Clasificación: Noticias de interés especial



1. Cifras totales y promedios (Nacional e Internacional)

MES - AÑO	NAVEGADORES UNICOS	VISITAS	PAGINAS
Agosto - 2020	42.633	57.206	93.894
PROMEDIO DIARIO	1.749	1.845	3.029
PROMEDIO LUNES-VIERNES	1.776	1.886	3.171
PROMEDIO SABADO-DOMINGO	1.690	1.760	2.731
PAGINAS / VISITAS	1,64		
DURACION MEDIA VISITAS	0:02:05		
DURACION MEDIA PAGINAS	0:03:14		

2. Secciones (Nacional e Internacional)

	PAGINAS	%
HOME	21.411	22.80 %
RESTO	72.483	77.20 %

3. Por día del mes (Nacional e Internacional)

Día	N. únicos	Visitas	Páginas	Día	N. únicos	Visitas	Páginas	Día	N. únicos	Visitas	Páginas
1	1.090	1.142	2.015	11	2.319	2.456	4.031	21	1.495	1.611	2.616
2	2.645	2.732	3.861	12	3.420	3.542	4.947	22	1.133	1.189	2.063
3	1.585	1.675	2.967	13	2.694	2.808	4.088	23	972	1.008	1.930
4	1.434	1.523	2.694	14	2.936	3.080	4.585	24	1.219	1.328	2.438
5	1.419	1.541	3.045	15	3.200	3.356	4.408	25	1.147	1.226	2.197
6	1.278	1.400	2.704	16	2.035	2.099	3.032	26	2.324	2.451	3.636
7	1.581	1.684	2.936	17	2.057	2.185	3.656	27	1.532	1.613	2.650
8	1.076	1.122	2.164	18	1.538	1.638	2.971	28	1.683	1.794	3.065
9	1.288	1.349	2.448	19	1.454	1.551	2.649	29	2.119	2.200	3.020
10	1.466	1.577	3.155	20	1.410	1.508	2.703	30	1.346	1.398	2.365
								31	1.313	1.420	2.855

4. Gráficas (Nacional e Internacional)

4.1 Por día de la semana (promedio)

N. únicos / Visitas (x 100)

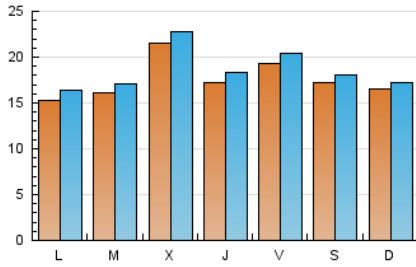

Páginas (x 100)

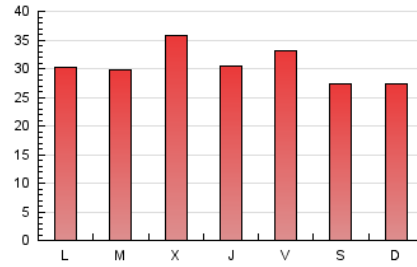

4.2 Por franja horaria (promedio)

Visitas (x 1000)



Páginas (x 1000)

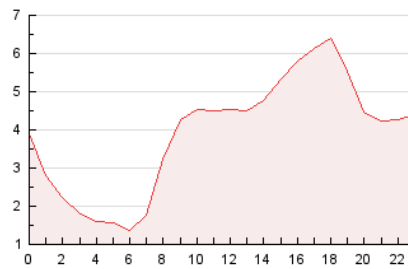

4.3 Por meses

N. únicos / Visitas (x 1000)

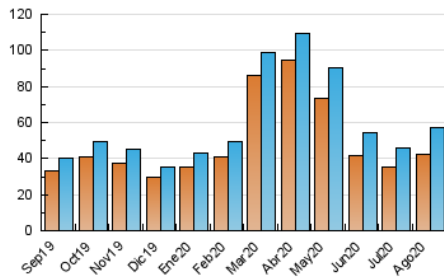

Páginas (x 1000)

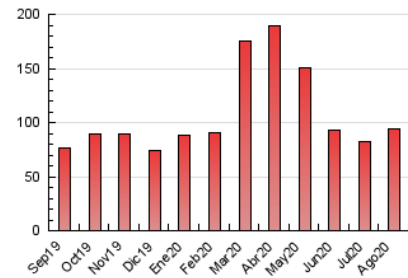



INFORMACION Y CONTROL DE PUBLICACIONES, S.A.

Velázquez, 46, 1º Drcha - Tel. 91 435 00 32 Fax 91 435 96 05 - 28001 - MADRID
 Entença, 218 Entr. 7 - Tel 93 439 24 18 Fax 93 419 25 34 - 08029 - BARCELONA

Anexo - Tráfico Nacional

Título: EFEAGRO.COM
URL Primaria: http://www.efeagro.com/
Editor: Agencia EFE, S.A.U., S.M.E
Domicilio: Espronceda, 32
Ciudad: 28003 MADRID
Teléfono: 91 346 75 17
Fax: 91 346 71 55
E-mail:
Clasificación: Noticias e Información
Sub-Clasificación: Noticias de interés especial



1. Cifras totales y promedios (Nacional)

MES - AÑO	NAVEGADORES UNICOS	VISITAS	PAGINAS
Agosto - 2020	29.257	41.178	70.412
PROMEDIO DIARIO	1.256	1.328	2.271
PROMEDIO LUNES-VIERNES	1.240	1.322	2.333
PROMEDIO SABADO-DOMINGO	1.288	1.342	2.141
PAGINAS / VISITAS	1,71		
DURACION MEDIA VISITAS	0:02:30		
DURACION MEDIA PAGINAS	0:03:32		

2. Secciones (Nacional)

	PAGINAS	%
HOME	17.641	25.05 %
RESTO	52.771	74.95 %

3. Por día del mes (Nacional)

Día	N. únicos	Visitas	Páginas	Día	N. únicos	Visitas	Páginas	Día	N. únicos	Visitas	Páginas
1	784	819	1.543	11	1.659	1.748	3.060	21	960	1.048	1.866
2	1.967	2.038	3.017	12	2.493	2.587	3.660	22	793	829	1.583
3	1.041	1.104	2.147	13	1.757	1.833	2.821	23	652	679	1.425
4	1.022	1.074	1.986	14	2.175	2.286	3.377	24	782	865	1.769
5	1.008	1.113	2.376	15	2.480	2.609	3.376	25	683	749	1.495
6	768	852	1.875	16	1.529	1.577	2.232	26	1.805	1.911	2.814
7	1.170	1.238	2.264	17	1.631	1.736	2.910	27	1.042	1.101	1.833
8	802	835	1.747	18	1.025	1.097	2.132	28	1.249	1.338	2.378
9	989	1.036	2.013	19	989	1.061	1.938	29	1.802	1.871	2.513
10	1.000	1.073	2.312	20	888	965	1.919	30	1.084	1.124	1.964
								31	899	982	2.067

4. Gráficas (Nacional)

4.1 Por día de la semana (promedio)

N. únicos / Visitas (x 100)

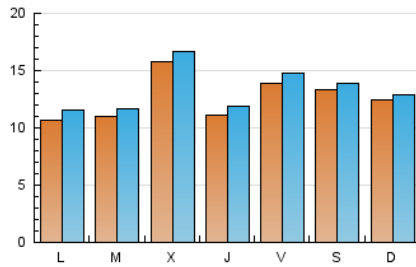

Páginas (x 100)

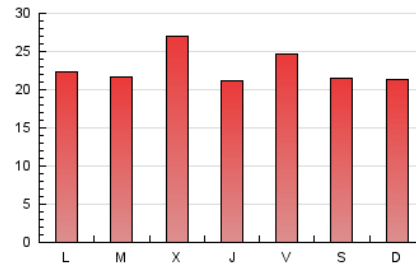

4.2 Por franja horaria (promedio)

Visitas (x 1000)



Páginas (x 1000)



4.3 Por meses

N. únicos / Visitas (x 1000)

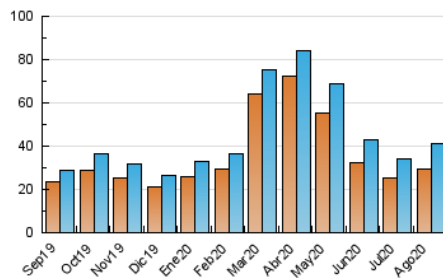

Páginas (x 1000)

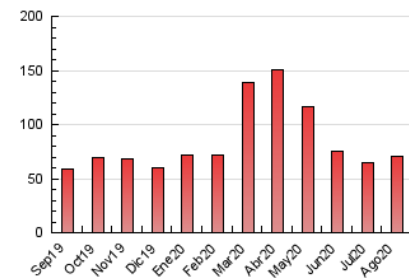

5. Observaciones

Este Medio Electrónico de Comunicación ha sido medido por la herramienta Google Analytics de Google

6. Definiciones básicas (Para más información ver Normas Técnicas para el Control de los Medios Electrónicos de Comunicación)

Página Vista:

Conjunto de ficheros enviado a un usuario como resultado de una petición del mismo recibida por el servidor. Cuando la página está formada por varios marcos (frames), el conjunto de los mismos tendrá, a efectos de cómputo, la consideración de una página unitaria.

Visita:

Una secuencia ininterrumpida de páginas servidas a un usuario válido. Si dicho usuario no realiza peticiones de páginas en un periodo de tiempo (30 min) la siguiente petición constituirá el inicio de una nueva visita.

Navegador Único:

Total de combinaciones únicas de una dirección IP y un identificador adicional. Los medios pueden utilizar cookies o el Identificador de Alta de registro.

Duración Página Vista:

Tiempo acumulado en segundos de todas las páginas vistas (en visitas de dos o más páginas vistas), dividido por el número total de páginas vistas.

Duración Visita:

Tiempo en segundos de todas las visitas de dos o más páginas vistas, dividido por el número total de visitas de dos o más páginas vistas.

Tráfico nacional:

Audiencia/difusión correspondiente a España medida en base a los datos de las direcciones IP registradas por el sistema de medición.

7. Opinión

De OJDinteractiva, la división de INFORMACIÓN Y CONTROL DE PUBLICACIONES S.A.:

Hemos examinado la información facilitada por el editor del medio electrónico para el periodo que comprende la presente certificación.

Nuestro examen se ha realizado de acuerdo con las normas y procedimientos establecidos en las Normas Técnicas para el Control de los Medios Electrónicos de Comunicación.

En nuestra opinión, la presente acta presenta razonablemente la difusión/audiencia registrada por este medio electrónico.

ADVERTENCIA:

El trabajo de OJDinteractiva, la división de INFORMACIÓN Y CONTROL DE PUBLICACIONES S.A (INTROL) se limita a la realización de pruebas para la revisión de los datos de recuento suministrados por el editor con la finalidad de expresar una opinión sobre la razonabilidad de dichos datos de acuerdo con las Normas Técnicas para el control de los MEC.

Por tanto, INTROL no acepta responsabilidad alguna por las inexactitudes o errores que puedan existir en los datos de recuento. Tampoco acepta ninguna responsabilidad por la falsedad en los datos de recuento recibidos del editor, ni por otros datos de medición que no están incluidos en el análisis.

Septiembre - 2020

OJDinteractiva