



INFORMACION Y CONTROL DE PUBLICACIONES, S.A.

Velázquez, 46, 1º Drcha - Tel. 91 435 00 32 Fax 91 435 96 05 - 28001 - MADRID
 Entença, 218 Entr. 7 - Tel 93 439 24 18 Fax 93 419 25 34 - 08029 - BARCELONA

Título: EFEAGRO.COM
URL Primaria: http://www.efeagro.com/
Editor: Agencia EFE, S.A.U., S.M.E
Domicilio: Espronceda, 32
Ciudad: 28003 MADRID
Teléfono: 91 346 75 17
Fax: 91 346 71 55
E-mail:
Clasificación: Noticias e Información
Sub-Clasificación: Noticias de interés especial



1. Cifras totales y promedios (Nacional e Internacional)

MES - AÑO	NAVEGADORES UNICOS	VISITAS	PAGINAS
Agosto - 2019	30.536	36.162	68.507
PROMEDIO DIARIO	1.102	1.167	2.210
PROMEDIO LUNES-VIERNES	1.254	1.332	2.495
PROMEDIO SABADO-DOMINGO	731	763	1.514
PAGINAS / VISITAS	1,89		
DURACION MEDIA VISITAS	0:02:20		
DURACION MEDIA PAGINAS	0:02:36		

2. Secciones (Nacional e Internacional)

	PAGINAS	%
HOME	18.485	26.98 %
RESTO	50.022	73.02 %

3. Por día del mes (Nacional e Internacional)

Día	N. únicos	Visitas	Páginas	Día	N. únicos	Visitas	Páginas	Día	N. únicos	Visitas	Páginas
1	1.064	1.127	2.151	11	657	695	1.537	21	1.336	1.402	2.667
2	1.351	1.421	2.660	12	1.211	1.300	2.502	22	1.987	2.068	3.558
3	754	783	1.606	13	1.195	1.284	2.338	23	1.463	1.538	2.919
4	698	728	1.341	14	941	1.004	1.937	24	782	809	1.599
5	1.054	1.118	2.123	15	759	808	1.528	25	845	877	1.839
6	1.202	1.259	2.330	16	889	967	1.914	26	1.306	1.402	2.418
7	1.391	1.464	2.805	17	708	734	1.429	27	1.326	1.423	2.744
8	1.494	1.582	2.972	18	670	701	1.289	28	1.451	1.555	2.962
9	1.220	1.296	2.538	19	1.007	1.071	1.964	29	1.406	1.517	2.840
10	678	720	1.383	20	1.196	1.272	2.381	30	1.340	1.415	2.633
								31	787	822	1.600

4. Gráficas (Nacional e Internacional)

4.1 Por día de la semana (promedio)

N. únicos / Visitas (x 100)

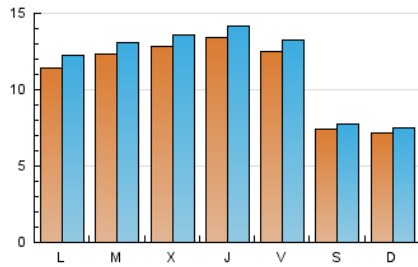

Páginas (x 100)

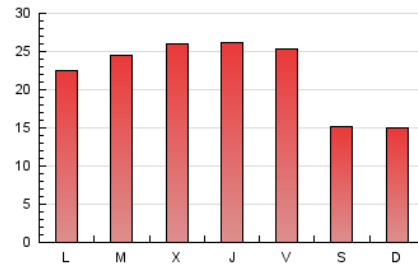

4.2 Por franja horaria (promedio)

Visitas (x 1000)



Páginas (x 1000)

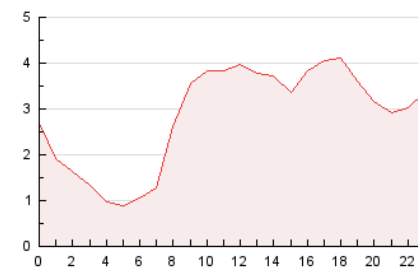

4.3 Por meses

N. únicos / Visitas (x 1000)

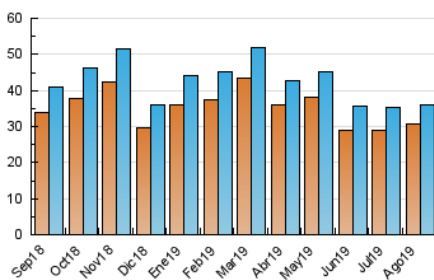

Páginas (x 1000)

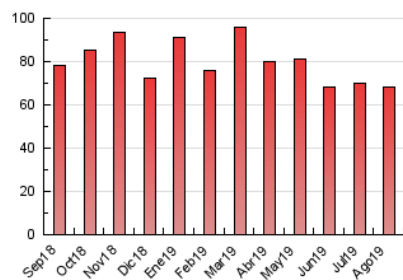



INFORMACION Y CONTROL DE PUBLICACIONES, S.A.

Velázquez, 46, 1º Drcha - Tel. 91 435 00 32 Fax 91 435 96 05 - 28001 - MADRID
 Entença, 218 Entr. 7 - Tel 93 439 24 18 Fax 93 419 25 34 - 08029 - BARCELONA

Anexo - Tráfico Nacional

Título: EFEAGRO.COM
URL Primaria: http://www.efeagro.com/
Editor: Agencia EFE, S.A.U., S.M.E
Domicilio: Espronceda, 32
Ciudad: 28003 MADRID
Teléfono: 91 346 75 17
Fax: 91 346 71 55
E-mail:
Clasificación: Noticias e Información
Sub-Clasificación: Noticias de interés especial



1. Cifras totales y promedios (Nacional)

MES - AÑO	NAVEGADORES UNICOS	VISITAS	PAGINAS
Agosto - 2019	21.460	26.284	53.812
PROMEDIO DIARIO	796	848	1.736
PROMEDIO LUNES-VIERNES	909	972	1.957
PROMEDIO SABADO-DOMINGO	518	546	1.194
PAGINAS / VISITAS	2,05		
DURACION MEDIA VISITAS	0:02:57		
DURACION MEDIA PAGINAS	0:02:49		

2. Secciones (Nacional)

	PAGINAS	%
HOME	15.302	28.44 %
RESTO	38.510	71.56 %

3. Por día del mes (Nacional)

Día	N. únicos	Visitas	Páginas	Día	N. únicos	Visitas	Páginas	Día	N. únicos	Visitas	Páginas
1	789	844	1.733	11	467	502	1.244	21	1.017	1.071	2.220
2	986	1.048	2.162	12	823	900	1.893	22	1.589	1.653	2.942
3	529	553	1.255	13	840	907	1.824	23	1.137	1.200	2.363
4	475	498	1.026	14	639	684	1.419	24	577	602	1.295
5	718	778	1.681	15	506	548	1.162	25	630	656	1.508
6	861	909	1.834	16	592	646	1.493	26	915	992	1.835
7	1.022	1.087	2.223	17	474	497	1.106	27	930	1.008	2.097
8	1.153	1.230	2.355	18	485	514	1.020	28	1.024	1.098	2.274
9	890	947	1.858	19	732	784	1.527	29	976	1.059	2.135
10	494	525	1.103	20	899	964	1.947	30	961	1.017	2.085
								31	532	563	1.193

4. Gráficas (Nacional)

4.1 Por día de la semana (promedio)

N. únicos / Visitas (x 100)

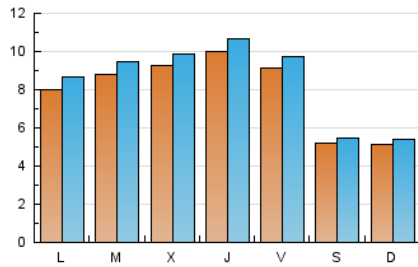

Páginas (x 100)

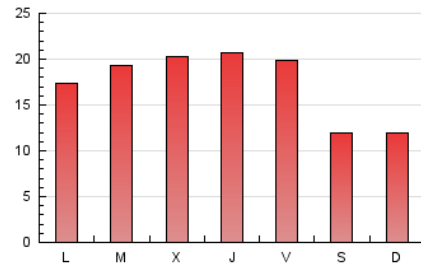

4.2 Por franja horaria (promedio)

Visitas (x 1000)

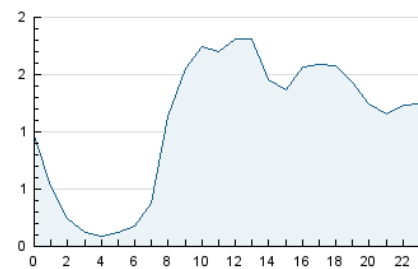

Páginas (x 1000)

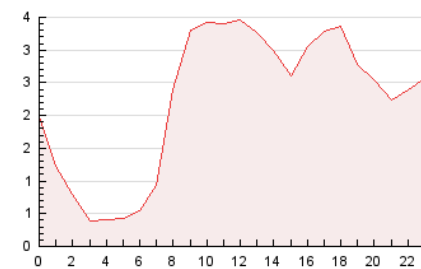

4.3 Por meses

N. únicos / Visitas (x 1000)

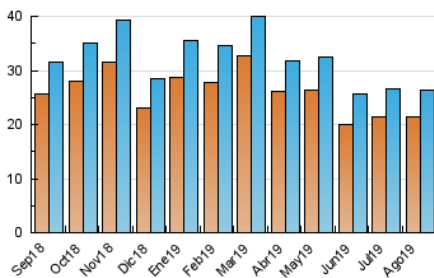

Páginas (x 1000)

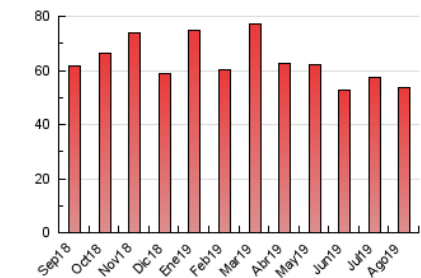

5. Observaciones

Este Medio Electrónico de Comunicación ha sido medido por la herramienta Google Analytics de Google

6. Definiciones básicas (Para más información ver Normas Técnicas para el Control de los Medios Electrónicos de Comunicación)

Página Vista:

Conjunto de ficheros enviado a un usuario como resultado de una petición del mismo recibida por el servidor. Cuando la página está formada por varios marcos (frames), el conjunto de los mismos tendrá, a efectos de cómputo, la consideración de una página unitaria.

Visita:

Una secuencia ininterrumpida de páginas servidas a un usuario válido. Si dicho usuario no realiza peticiones de páginas en un periodo de tiempo (30 min) la siguiente petición constituirá el inicio de una nueva visita.

Navegador Único:

Total de combinaciones únicas de una dirección IP y un identificador adicional. Los medios pueden utilizar cookies o el Identificador de Alta de registro.

Duración Página Vista:

Tiempo acumulado en segundos de todas las páginas vistas (en visitas de dos o más páginas vistas), dividido por el número total de páginas vistas.

Duración Visita:

Tiempo en segundos de todas las visitas de dos o más páginas vistas, dividido por el número total de visitas de dos o más páginas vistas.

Tráfico nacional:

Audiencia/difusión correspondiente a España medida en base a los datos de las direcciones IP registradas por el sistema de medición.

7. Opinión

De OJDinteractiva, la división de INFORMACIÓN Y CONTROL DE PUBLICACIONES S.A.:

Hemos examinado la información facilitada por el editor del medio electrónico para el periodo que comprende la presente certificación.

Nuestro examen se ha realizado de acuerdo con las normas y procedimientos establecidos en las Normas Técnicas para el Control de los Medios Electrónicos de Comunicación.

En nuestra opinión, la presente acta presenta razonablemente la difusión/audiencia registrada por este medio electrónico.

ADVERTENCIA:

El trabajo de OJDinteractiva, la división de INFORMACIÓN Y CONTROL DE PUBLICACIONES S.A (INTROL) se limita a la realización de pruebas para la revisión de los datos de recuento suministrados por el editor con la finalidad de expresar una opinión sobre la razonabilidad de dichos datos de acuerdo con las Normas Técnicas para el control de los MEC.

Por tanto, INTROL no acepta responsabilidad alguna por las inexactitudes o errores que puedan existir en los datos de recuento. Tampoco acepta ninguna responsabilidad por la falsedad en los datos de recuento recibidos del editor, ni por otros datos de medición que no están incluidos en el análisis.

Septiembre - 2019

OJDinteractiva