



INFORMACION Y CONTROL DE PUBLICACIONES, S.A.

Velázquez, 46, 1º Drcha - Tel. 91 435 00 32 Fax 91 435 96 05 - 28001 - MADRID
 Entença, 218 Entr. 7 - Tel 93 439 24 18 Fax 93 419 25 34 - 08029 - BARCELONA

Título: EFEAGRO.COM
URL Primaria: http://www.efeagro.com/
Editor: Agencia Efe, S.A.
Domicilio: Espronceda, 32
Ciudad: 28003 MADRID
Teléfono: 91 346 75 17
Fax: 91 346 71 55
E-mail:
Clasificación: Noticias e Información
Sub-Clasificación: Noticias de interés especial



1. Cifras totales y promedios (Nacional e Internacional)

MES - AÑO	NAVEGADORES UNICOS	VISITAS	PAGINAS
Julio - 2018	27.823	34.453	65.364
PROMEDIO DIARIO	1.040	1.111	2.109
PROMEDIO LUNES-VIERNES	1.209	1.298	2.413
PROMEDIO SABADO-DOMINGO	628	655	1.364
PAGINAS / VISITAS	1,90		
DURACION MEDIA VISITAS	0:01:32		
DURACION MEDIA PAGINAS	0:01:42		

2. Secciones (Nacional e Internacional)

	PAGINAS	%
HOME	12.597	19.27 %
RESTO	52.767	80.73 %

3. Por día del mes (Nacional e Internacional)

Día	N. únicos	Visitas	Páginas	Día	N. únicos	Visitas	Páginas	Día	N. únicos	Visitas	Páginas
1	582	608	1.331	11	1.386	1.503	2.809	21	678	712	1.312
2	1.237	1.339	2.437	12	1.141	1.235	2.220	22	682	714	1.539
3	1.187	1.274	2.407	13	1.014	1.077	2.113	23	1.222	1.305	2.257
4	1.213	1.297	2.484	14	561	577	1.335	24	1.613	1.715	2.954
5	1.229	1.324	2.374	15	601	631	1.279	25	1.339	1.429	2.550
6	1.297	1.391	2.765	16	1.101	1.198	2.199	26	1.261	1.337	2.493
7	725	752	1.512	17	1.153	1.252	2.482	27	961	1.030	1.923
8	590	623	1.344	18	1.192	1.279	2.555	28	605	632	1.249
9	1.039	1.130	2.080	19	1.238	1.326	2.552	29	627	650	1.375
10	1.141	1.216	2.153	20	1.268	1.351	2.620	30	1.154	1.240	2.266
								31	1.218	1.306	2.395

4. Gráficas (Nacional e Internacional)

4.1 Por día de la semana (promedio)

N. únicos / Visitas (x 100)

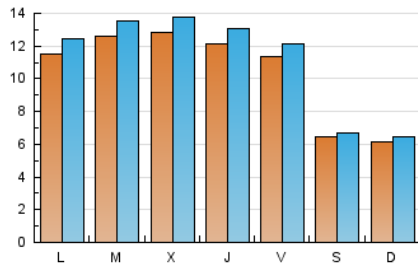

Páginas (x 100)

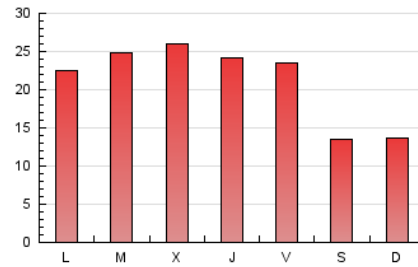

4.2 Por franja horaria (promedio)

Visitas (x 1000)

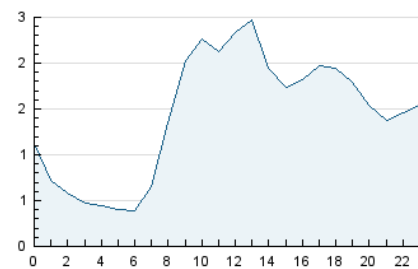

Páginas (x 1000)

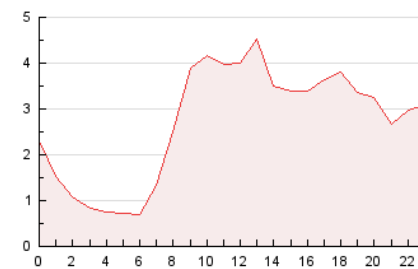

4.3 Por meses

N. únicos / Visitas (x 1000)

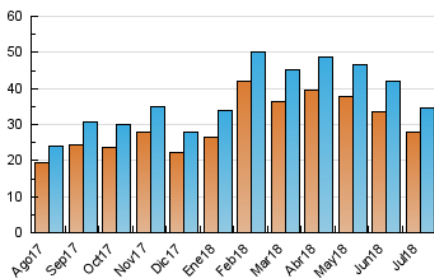

Páginas (x 1000)

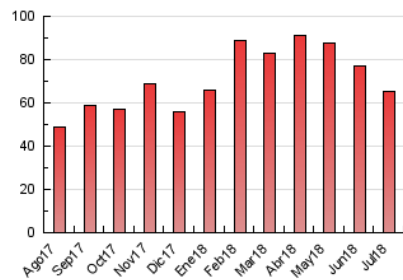



INFORMACION Y CONTROL DE PUBLICACIONES, S.A.

Velázquez, 46, 1º Drcha - Tel. 91 435 00 32 Fax 91 435 96 05 - 28001 - MADRID
 Entença, 218 Entr. 7 - Tel 93 439 24 18 Fax 93 419 25 34 - 08029 - BARCELONA

Anexo - Tráfico Nacional

Título: EFEAGRO.COM
URL Primaria: http://www.efeagro.com/
Editor: Agencia Efe, S.A.
Domicilio: Espronceda, 32
Ciudad: 28003 MADRID
Teléfono: 91 346 75 17
Fax: 91 346 71 55
E-mail:
Clasificación: Noticias e Información
Sub-Clasificación: Noticias de interés especial



1. Cifras totales y promedios (Nacional)

MES - AÑO	NAVEGADORES UNICOS	VISITAS	PAGINAS
Julio - 2018	20.545	26.030	51.030
PROMEDIO DIARIO	783	840	1.646
PROMEDIO LUNES-VIERNES	907	978	1.881
PROMEDIO SABADO-DOMINGO	480	501	1.073
PAGINAS / VISITAS	1,96		
DURACION MEDIA VISITAS	0:01:35		
DURACION MEDIA PAGINAS	0:01:39		

2. Secciones (Nacional)

	PAGINAS	%
HOME	10.393	20.37 %
RESTO	40.637	79.63 %

3. Por día del mes (Nacional)

Día	N. únicos	Visitas	Páginas	Día	N. únicos	Visitas	Páginas	Día	N. únicos	Visitas	Páginas
1	432	452	1.017	11	1.045	1.134	2.229	21	531	556	1.095
2	940	1.022	1.945	12	839	908	1.643	22	541	563	1.285
3	895	970	1.775	13	765	815	1.599	23	950	1.021	1.804
4	942	1.006	1.938	14	423	433	910	24	1.182	1.264	2.287
5	909	990	1.859	15	482	509	1.088	25	985	1.064	1.984
6	1.010	1.084	2.289	16	842	924	1.730	26	903	962	1.880
7	590	609	1.273	17	858	936	1.851	27	673	725	1.442
8	442	467	967	18	885	955	2.068	28	437	457	974
9	770	843	1.565	19	983	1.064	2.090	29	446	464	1.048
10	858	916	1.717	20	1.017	1.080	2.159	30	813	882	1.701
								31	889	955	1.818

4. Gráficas (Nacional)

4.1 Por día de la semana (promedio)

N. únicos / Visitas (x 100)

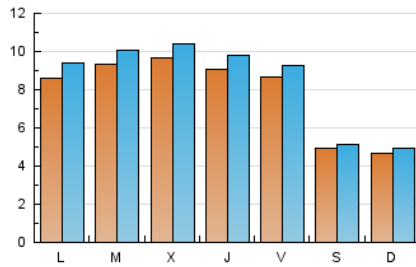

Páginas (x 100)

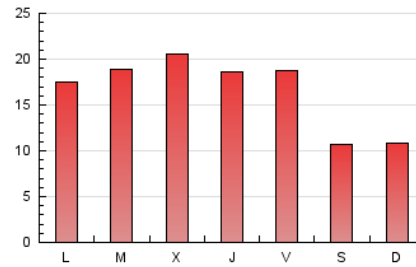

4.2 Por franja horaria (promedio)

Visitas (x 1000)

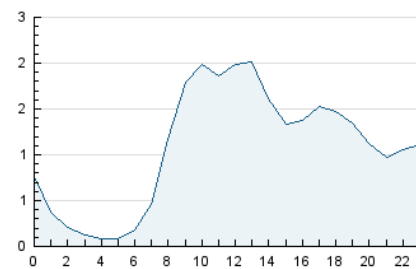

Páginas (x 1000)

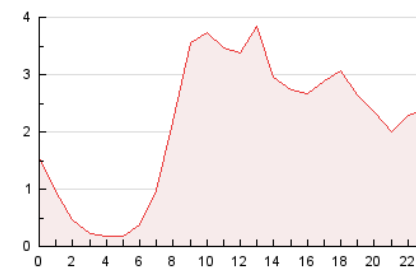

4.3 Por meses

N. únicos / Visitas (x 1000)

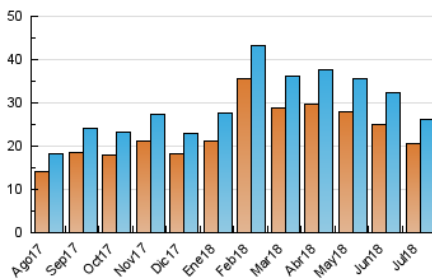

Páginas (x 1000)

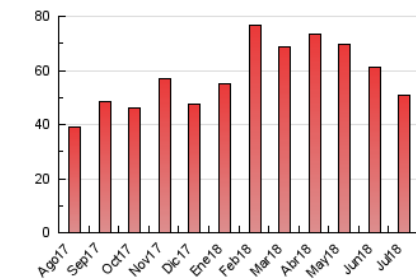

5. Observaciones

Este Medio Electrónico de Comunicación ha sido medido por la herramienta Google Analytics de Google

6. Definiciones básicas (Para más información ver Normas Técnicas para el Control de los Medios Electrónicos de Comunicación)

Página Vista:

Conjunto de ficheros enviado a un usuario como resultado de una petición del mismo recibida por el servidor. Cuando la página está formada por varios marcos (frames), el conjunto de los mismos tendrá, a efectos de cómputo, la consideración de una página unitaria.

Visita:

Una secuencia ininterrumpida de páginas servidas a un usuario válido. Si dicho usuario no realiza peticiones de páginas en un periodo de tiempo (30 min) la siguiente petición constituirá el inicio de una nueva visita.

Navegador Único:

Total de combinaciones únicas de una dirección IP y un identificador adicional. Los medios pueden utilizar cookies o el Identificador de Alta de registro.

Duración Página Vista:

Tiempo acumulado en segundos de todas las páginas vistas (en visitas de dos o más páginas vistas), dividido por el número total de páginas vistas.

Duración Visita:

Tiempo en segundos de todas las visitas de dos o más páginas vistas, dividido por el número total de visitas de dos o más páginas vistas.

Tráfico nacional:

Audiencia/difusión correspondiente a España medida en base a los datos de las direcciones IP registradas por el sistema de medición.

7. Opinión

De OJDinteractiva, la división de INFORMACIÓN Y CONTROL DE PUBLICACIONES S.A.:

Hemos examinado la información facilitada por el editor del medio electrónico para el periodo que comprende la presente certificación.

Nuestro examen se ha realizado de acuerdo con las normas y procedimientos establecidos en las Normas Técnicas para el Control de los Medios Electrónicos de Comunicación.

En nuestra opinión, la presente acta presenta razonablemente la difusión/audiencia registrada por este medio electrónico.

ADVERTENCIA:

El trabajo de OJDinteractiva, la división de INFORMACIÓN Y CONTROL DE PUBLICACIONES S.A (INTROL) se limita a la realización de pruebas para la revisión de los datos de recuento suministrados por el editor con la finalidad de expresar una opinión sobre la razonabilidad de dichos datos de acuerdo con las Normas Técnicas para el control de los MEC.

Por tanto, INTROL no acepta responsabilidad alguna por las inexactitudes o errores que puedan existir en los datos de recuento. Tampoco acepta ninguna responsabilidad por la falsedad en los datos de recuento recibidos del editor, ni por otros datos de medición que no están incluidos en el análisis.

Agosto - 2018

OJDinteractiva