



INFORMACION Y CONTROL DE PUBLICACIONES, S.A.

Velázquez, 46, 1º Drcha - Tel. 91 435 00 32 Fax 91 435 96 05 - 28001 - MADRID
 Entença, 218 Entr. 7 - Tel 93 439 24 18 Fax 93 419 25 34 - 08029 - BARCELONA

Título: EFEAGRO.COM
URL Primaria: http://www.efeagro.com/
Editor: Agencia EFE, S.A.U., S.M.E
Domicilio: Espronceda, 32
Ciudad: 28003 MADRID
Teléfono: 91 346 75 17
Fax: 91 346 71 55
E-mail:
Clasificación: Noticias e Información
Sub-Clasificación: Noticias de interés especial



1. Cifras totales y promedios (Nacional e Internacional)

MES - AÑO	NAVEGADORES UNICOS	VISITAS	PAGINAS
Mayo - 2019	38.102	45.238	80.921
PROMEDIO DIARIO	1.380	1.459	2.610
PROMEDIO LUNES-VIERNES	1.500	1.594	2.875
PROMEDIO SABADO-DOMINGO	1.037	1.072	1.848
PAGINAS / VISITAS	1,79		
DURACION MEDIA VISITAS	0:02:11		
DURACION MEDIA PAGINAS	0:02:46		

2. Secciones (Nacional e Internacional)

	PAGINAS	%
HOME	20.124	24.87 %
RESTO	60.797	75.13 %

3. Por día del mes (Nacional e Internacional)

Día	N. únicos	Visitas	Páginas	Día	N. únicos	Visitas	Páginas	Día	N. únicos	Visitas	Páginas
1	1.182	1.215	1.963	11	2.268	2.299	3.093	21	1.590	1.700	3.139
2	1.479	1.547	2.617	12	1.320	1.358	2.331	22	1.560	1.665	3.191
3	1.436	1.518	2.510	13	1.453	1.554	2.852	23	1.553	1.634	3.015
4	768	793	1.535	14	1.615	1.716	3.467	24	1.431	1.538	2.739
5	841	881	1.462	15	1.485	1.566	2.956	25	759	810	1.497
6	1.584	1.699	2.848	16	1.835	1.948	3.790	26	747	772	1.430
7	1.730	1.838	3.162	17	1.380	1.481	2.750	27	1.333	1.421	2.601
8	1.800	1.901	3.227	18	777	818	1.749	28	1.375	1.467	2.878
9	1.513	1.605	2.636	19	814	846	1.688	29	1.479	1.585	2.761
10	1.500	1.581	2.632	20	1.383	1.495	2.884	30	1.368	1.476	2.857
								31	1.430	1.511	2.661

4. Gráficas (Nacional e Internacional)

4.1 Por día de la semana (promedio)

N. únicos / Visitas (x 100)

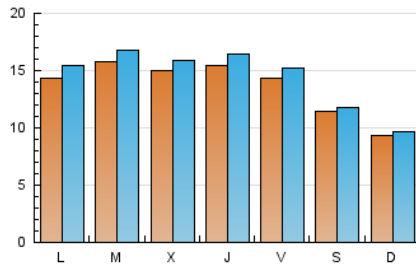

Páginas (x 100)

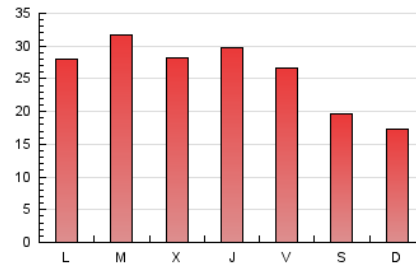

4.2 Por franja horaria (promedio)

Visitas (x 1000)



Páginas (x 1000)

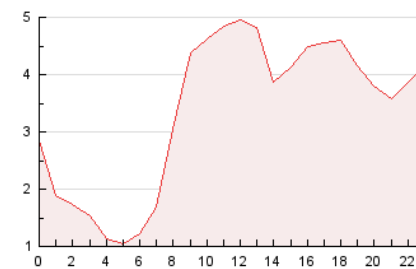

4.3 Por meses

N. únicos / Visitas (x 1000)

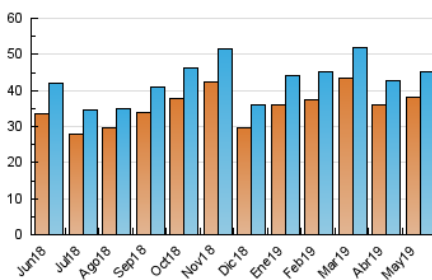

Páginas (x 1000)

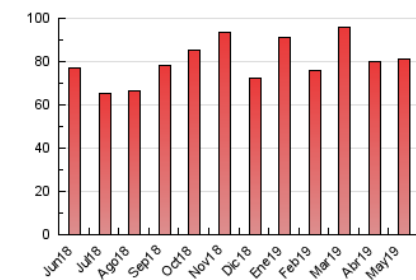



INFORMACION Y CONTROL DE PUBLICACIONES, S.A.

Velázquez, 46, 1º Drcha - Tel. 91 435 00 32 Fax 91 435 96 05 - 28001 - MADRID
Entença, 218 Entr. 7 - Tel 93 439 24 18 Fax 93 419 25 34 - 08029 - BARCELONA

Anexo - Tráfico Nacional

Título: EFEAGRO.COM
URL Primaria: http://www.efeagro.com/
Editor: Agencia EFE, S.A.U., S.M.E
Domicilio: Espronceda, 32
Ciudad: 28003 MADRID
Teléfono: 91 346 75 17
Fax: 91 346 71 55
E-mail:
Clasificación: Noticias e Información
Sub-Clasificación: Noticias de interés especial



1. Cifras totales y promedios (Nacional)

MES - AÑO	NAVEGADORES UNICOS	VISITAS	PAGINAS
Mayo - 2019	26.286	32.457	61.951
PROMEDIO DIARIO	985	1.047	1.998
PROMEDIO LUNES-VIERNES	1.061	1.135	2.196
PROMEDIO SABADO-DOMINGO	765	793	1.431
PAGINAS / VISITAS	1,91		
DURACION MEDIA VISITAS		0:02:44	
DURACION MEDIA PAGINAS		0:03:00	

2. Secciones (Nacional)

	PAGINAS	%
HOME	16.748	27.03 %
RESTO	45.203	72.97 %

3. Por día del mes (Nacional)

Día	N. únicos	Visitas	Páginas	Día	N. únicos	Visitas	Páginas	Día	N. únicos	Visitas	Páginas
1	890	917	1.518	11	1.789	1.815	2.499	21	1.173	1.248	2.477
2	978	1.027	1.850	12	1.019	1.054	1.908	22	1.112	1.187	2.455
3	956	1.023	1.859	13	1.063	1.149	2.257	23	1.119	1.179	2.347
4	528	549	1.075	14	1.119	1.203	2.684	24	1.067	1.156	2.150
5	589	623	1.060	15	1.007	1.072	2.235	25	545	584	1.115
6	1.141	1.224	2.125	16	1.338	1.428	2.955	26	530	547	1.084
7	1.281	1.360	2.434	17	1.007	1.089	2.165	27	947	1.018	2.063
8	1.270	1.348	2.404	18	536	571	1.387	28	924	1.001	2.189
9	1.015	1.084	1.890	19	582	603	1.318	29	1.012	1.095	2.073
10	987	1.053	1.901	20	998	1.089	2.276	30	967	1.057	2.198
								31	1.034	1.104	2.000

4. Gráficas (Nacional)

4.1 Por día de la semana (promedio)

N. únicos / Visitas (x 100)

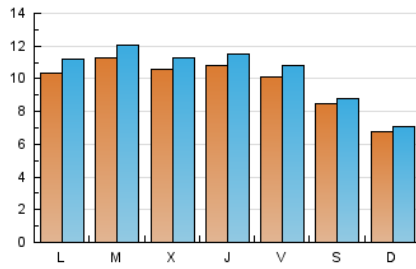

Páginas (x 100)

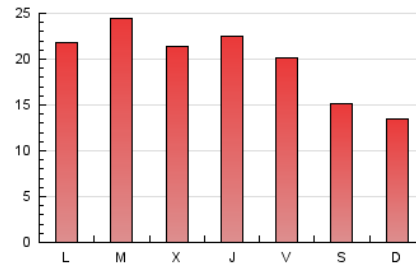

4.2 Por franja horaria (promedio)

Visitas (x 1000)

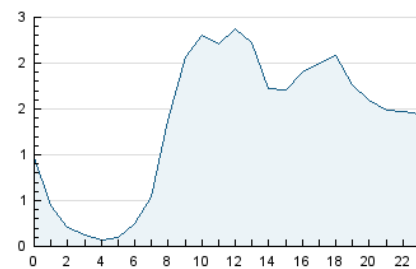

Páginas (x 1000)

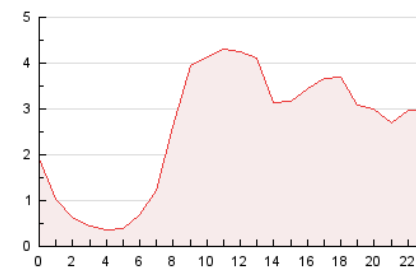

4.3 Por meses

N. únicos / Visitas (x 1000)

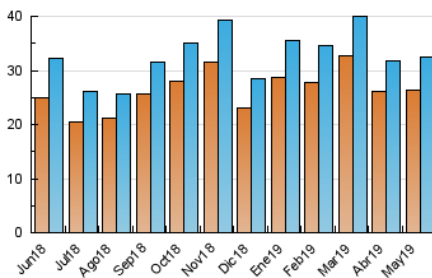

Páginas (x 1000)

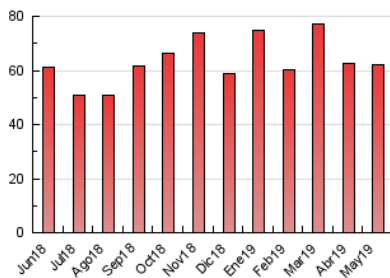

5. Observaciones

Este Medio Electrónico de Comunicación ha sido medido por la herramienta Google Analytics de Google

6. Definiciones básicas (Para más información ver Normas Técnicas para el Control de los Medios Electrónicos de Comunicación)

Página Vista:

Conjunto de ficheros enviado a un usuario como resultado de una petición del mismo recibida por el servidor. Cuando la página está formada por varios marcos (frames), el conjunto de los mismos tendrá, a efectos de cómputo, la consideración de una página unitaria.

Visita:

Una secuencia ininterrumpida de páginas servidas a un usuario válido. Si dicho usuario no realiza peticiones de páginas en un periodo de tiempo (30 min) la siguiente petición constituirá el inicio de una nueva visita.

Navegador Único:

Total de combinaciones únicas de una dirección IP y un identificador adicional. Los medios pueden utilizar cookies o el Identificador de Alta de registro.

Duración Página Vista:

Tiempo acumulado en segundos de todas las páginas vistas (en visitas de dos o más páginas vistas), dividido por el número total de páginas vistas.

Duración Visita:

Tiempo en segundos de todas las visitas de dos o más páginas vistas, dividido por el número total de visitas de dos o más páginas vistas.

Tráfico nacional:

Audiencia/difusión correspondiente a España medida en base a los datos de las direcciones IP registradas por el sistema de medición.

7. Opinión

De OJDinteractiva, la división de INFORMACIÓN Y CONTROL DE PUBLICACIONES S.A.:

Hemos examinado la información facilitada por el editor del medio electrónico para el periodo que comprende la presente certificación.

Nuestro examen se ha realizado de acuerdo con las normas y procedimientos establecidos en las Normas Técnicas para el Control de los Medios Electrónicos de Comunicación.

En nuestra opinión, la presente acta presenta razonablemente la difusión/audiencia registrada por este medio electrónico.

ADVERTENCIA:

El trabajo de OJDinteractiva, la división de INFORMACIÓN Y CONTROL DE PUBLICACIONES S.A (INTROL) se limita a la realización de pruebas para la revisión de los datos de recuento suministrados por el editor con la finalidad de expresar una opinión sobre la razonabilidad de dichos datos de acuerdo con las Normas Técnicas para el control de los MEC.

Por tanto, INTROL no acepta responsabilidad alguna por las inexactitudes o errores que puedan existir en los datos de recuento. Tampoco acepta ninguna responsabilidad por la falsedad en los datos de recuento recibidos del editor, ni por otros datos de medición que no están incluidos en el análisis.

Junio - 2019

OJDinteractiva