



INFORMACION Y CONTROL DE PUBLICACIONES, S.A.

Velázquez, 46, 1º Drcha - Tel. 91 435 00 32 Fax 91 435 96 05 - 28001 - MADRID
Entença, 218 Entr. 7 - Tel 93 439 24 18 Fax 93 419 25 34 - 08029 - BARCELONA

Título: EFEAGRO.COM
URL Primaria: http://www.efeagro.com/
Editor: Agencia Efe, S.A.
Domicilio: Espronceda, 32
Ciudad: 28003 MADRID
Teléfono: 91 346 75 17
Fax: 91 346 71 55
E-mail:
Clasificación: Noticias e Información
Sub-Clasificación: Noticias de interés especial



1. Cifras totales y promedios (Nacional e Internacional)

MES - AÑO	NAVEGADORES UNICOS	VISITAS	PAGINAS
Marzo - 2017	25.464	32.927	65.348
PROMEDIO DIARIO	991	1.062	2.108
PROMEDIO LUNES-VIERNES	1.150	1.236	2.422
PROMEDIO SABADO-DOMINGO	535	562	1.207
PAGINAS / VISITAS	1,98		
DURACION MEDIA VISITAS	0:01:36		
DURACION MEDIA PAGINAS	0:01:37		

2. Secciones (Nacional e Internacional)

	PAGINAS	%
HOME	11.966	18.31 %
RESTO	53.382	81.69 %

3. Por día del mes (Nacional e Internacional)

Día	N. únicos	Visitas	Páginas	Día	N. únicos	Visitas	Páginas	Día	N. únicos	Visitas	Páginas
1	1.290	1.385	2.936	11	417	444	952	21	1.145	1.229	2.346
2	1.277	1.390	2.668	12	468	487	984	22	1.082	1.161	2.246
3	1.008	1.101	2.402	13	1.118	1.198	2.203	23	1.140	1.231	2.353
4	645	678	1.574	14	1.385	1.504	2.793	24	903	978	2.075
5	561	594	1.297	15	1.380	1.481	2.762	25	530	550	1.134
6	1.378	1.468	2.555	16	1.306	1.394	2.764	26	522	554	1.199
7	1.374	1.472	3.321	17	1.119	1.203	2.416	27	1.085	1.158	2.197
8	1.146	1.240	2.290	18	628	659	1.440	28	1.178	1.267	2.417
9	972	1.050	2.132	19	510	530	1.072	29	1.138	1.232	2.659
10	765	827	1.651	20	949	1.006	1.863	30	1.230	1.311	2.460
								31	1.076	1.145	2.187

4. Gráficas (Nacional e Internacional)

4.1 Por día de la semana (promedio)

N. únicos / Visitas (x 100)

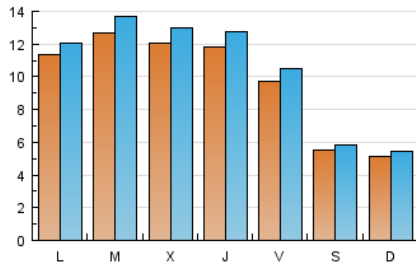

Páginas (x 100)

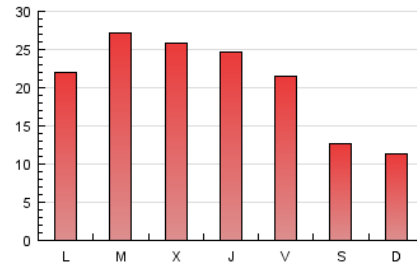

4.2 Por franja horaria (promedio)

Visitas (x 1000)

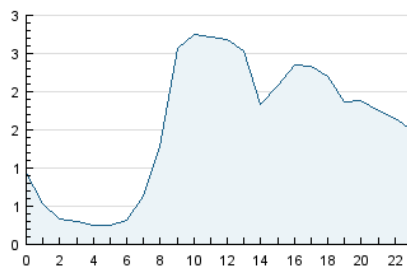

Páginas (x 1000)

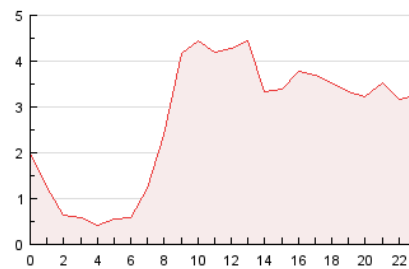

4.3 Por meses

N. únicos / Visitas (x 1000)

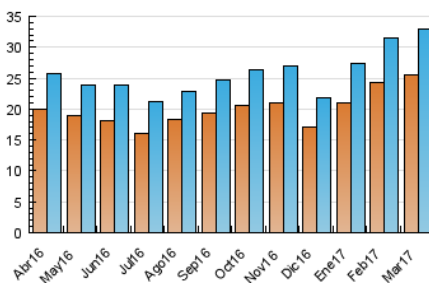

Páginas (x 1000)

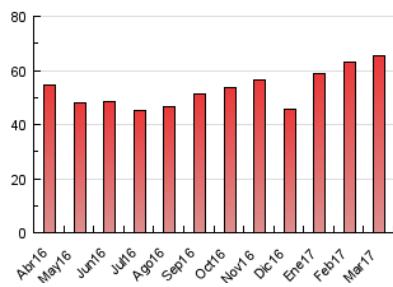



INFORMACION Y CONTROL DE PUBLICACIONES, S.A.

Velázquez, 46, 1º Drcha - Tel. 91 435 00 32 Fax 91 435 96 05 - 28001 - MADRID
 Entença, 218 Entr. 7 - Tel 93 439 24 18 Fax 93 419 25 34 - 08029 - BARCELONA

Anexo - Tráfico Nacional

Título: EFEAGRO.COM
URL Primaria: http://www.efeagro.com/
Editor: Agencia Efe, S.A.
Domicilio: Espronceda, 32
Ciudad: 28003 MADRID
Teléfono: 91 346 75 17
Fax: 91 346 71 55
E-mail:
Clasificación: Noticias e Información
Sub-Clasificación: Noticias de interés especial



1. Cifras totales y promedios (Nacional)

MES - AÑO	NAVEGADORES UNICOS	VISITAS	PAGINAS
Marzo - 2017	20.263	26.797	55.378
PROMEDIO DIARIO	804	864	1.786
PROMEDIO LUNES-VIERNES	932	1.006	2.046
PROMEDIO SABADO-DOMINGO	436	458	1.040
PAGINAS / VISITAS	2,07		
DURACION MEDIA VISITAS		0:01:41	
DURACION MEDIA PAGINAS		0:01:35	

2. Secciones (Nacional)

	PAGINAS	%
HOME	10.515	18.99 %
RESTO	44.863	81.01 %

3. Por día del mes (Nacional)

Día	N. únicos	Visitas	Páginas	Día	N. únicos	Visitas	Páginas	Día	N. únicos	Visitas	Páginas
1	1.079	1.167	2.580	11	316	336	750	21	936	1.015	1.871
2	1.041	1.139	2.329	12	399	414	896	22	864	925	1.905
3	842	925	1.979	13	939	1.008	1.957	23	898	979	1.944
4	548	578	1.440	14	1.166	1.273	2.477	24	734	803	1.788
5	468	497	1.085	15	1.124	1.216	2.320	25	422	440	990
6	1.124	1.205	2.131	16	1.063	1.134	2.354	26	423	446	1.027
7	1.082	1.156	2.764	17	897	969	2.097	27	863	925	1.765
8	917	999	1.937	18	509	534	1.243	28	943	1.016	2.053
9	786	858	1.837	19	401	420	889	29	896	968	2.095
10	602	656	1.345	20	736	781	1.522	30	1.001	1.065	2.102
								31	892	950	1.906

4. Gráficas (Nacional)

4.1 Por día de la semana (promedio)

N. únicos / Visitas (x 100)

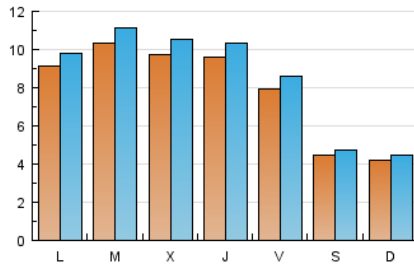

Páginas (x 100)

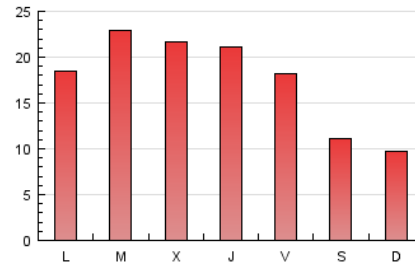

4.2 Por franja horaria (promedio)

Visitas (x 1000)

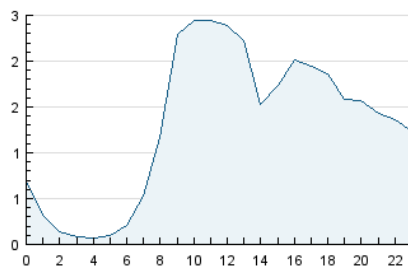

Páginas (x 1000)

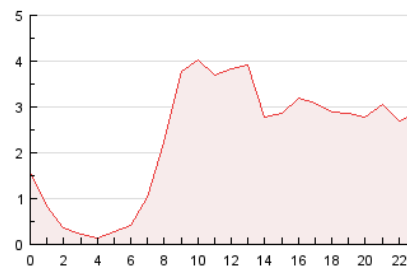

4.3 Por meses

N. únicos / Visitas (x 1000)

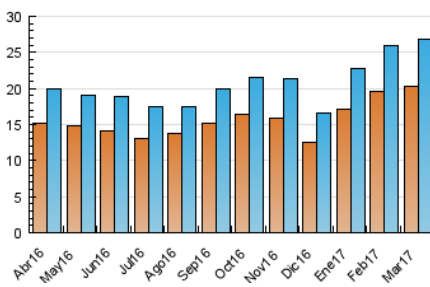

Páginas (x 1000)

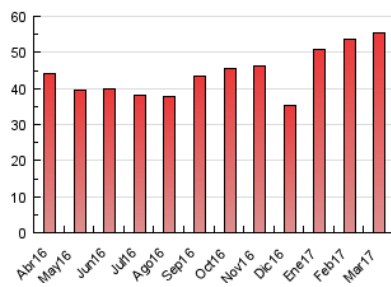

5. Observaciones

Este Medio Electrónico de Comunicación ha sido medido por la herramienta Google Analytics de Google

6. Definiciones básicas (Para más información ver Normas Técnicas para el Control de los Medios Electrónicos de Comunicación)

Página Vista:

Conjunto de ficheros enviado a un usuario como resultado de una petición del mismo recibida por el servidor. Cuando la página está formada por varios marcos (frames), el conjunto de los mismos tendrá, a efectos de cómputo, la consideración de una página unitaria.

Visita:

Una secuencia ininterrumpida de páginas servidas a un usuario válido. Si dicho usuario no realiza peticiones de páginas en un periodo de tiempo (30 min) la siguiente petición constituirá el inicio de una nueva visita.

Navegador Único:

Total de combinaciones únicas de una dirección IP y un identificador adicional. Los medios pueden utilizar cookies o el Identificador de Alta de registro.

Duración Página Vista:

Tiempo acumulado en segundos de todas las páginas vistas (en visitas de dos o más páginas vistas), dividido por el número total de páginas vistas.

Duración Visita:

Tiempo en segundos de todas las visitas de dos o más páginas vistas, dividido por el número total de visitas de dos o más páginas vistas.

Tráfico nacional:

Audiencia/difusión correspondiente a España medida en base a los datos de las direcciones IP registradas por el sistema de medición.

7. Opinión

De OJDinteractiva, la división de INFORMACIÓN Y CONTROL DE PUBLICACIONES S.A.:

Hemos examinado la información facilitada por el editor del medio electrónico para el periodo que comprende la presente certificación.

Nuestro examen se ha realizado de acuerdo con las normas y procedimientos establecidos en las Normas Técnicas para el Control de los Medios Electrónicos de Comunicación.

En nuestra opinión, la presente acta presenta razonablemente la difusión/audiencia registrada por este medio electrónico.

ADVERTENCIA:

El trabajo de OJDinteractiva, la división de INFORMACIÓN Y CONTROL DE PUBLICACIONES S.A (INTROL) se limita a la realización de pruebas para la revisión de los datos de recuento suministrados por el editor con la finalidad de expresar una opinión sobre la razonabilidad de dichos datos de acuerdo con las Normas Técnicas para el control de los MEC.

Por tanto, INTROL no acepta responsabilidad alguna por las inexactitudes o errores que puedan existir en los datos de recuento. Tampoco acepta ninguna responsabilidad por la falsedad en los datos de recuento recibidos del editor, ni por otros datos de medición que no están incluidos en el análisis.

Abril - 2017

OJDinteractiva