



INFORMACION Y CONTROL DE PUBLICACIONES, S.A.

Velázquez, 46, 1º Drcha - Tel. 91 435 00 32 Fax 91 435 96 05 - 28001 - MADRID
Entença, 218 Entr. 7 - Tel 93 439 24 18 Fax 93 419 25 34 - 08029 - BARCELONA

Título: EFEAGRO.COM
URL Primaria: http://www.efeagro.com/
Editor: Agencia Efe, S.A.
Domicilio: Espronceda, 32
Ciudad: 28003 MADRID
Teléfono: 91 346 75 17
Fax: 91 346 71 55
E-mail:
Clasificación: Noticias e Información
Sub-Clasificación: Noticias de interés especial



1. Cifras totales y promedios (Nacional e Internacional)

MES - AÑO	NAVEGADORES UNICOS	VISITAS	PAGINAS
Febrero - 2017	24.366	31.526	63.009
PROMEDIO DIARIO	1.045	1.126	2.250
PROMEDIO LUNES-VIERNES	1.238	1.340	2.639
PROMEDIO SABADO-DOMINGO	563	590	1.280
PAGINAS / VISITAS	2,00		
DURACION MEDIA VISITAS	0:01:34		
DURACION MEDIA PAGINAS	0:01:33		

2. Secciones (Nacional e Internacional)

	PAGINAS	%
HOME	11.647	18.48 %
RESTO	51.362	81.52 %

3. Por día del mes (Nacional e Internacional)

Día	N. únicos	Visitas	Páginas	Día	N. únicos	Visitas	Páginas	Día	N. únicos	Visitas	Páginas
1	1.064	1.148	2.157	11	555	575	1.150	21	1.206	1.310	2.659
2	1.307	1.419	2.510	12	557	582	1.251	22	1.158	1.263	2.463
3	1.168	1.250	2.103	13	1.327	1.424	2.996	23	1.226	1.340	2.576
4	541	573	1.318	14	1.183	1.291	2.742	24	1.143	1.247	2.298
5	542	575	1.250	15	1.110	1.212	2.468	25	554	583	1.102
6	1.115	1.224	2.552	16	1.357	1.457	3.061	26	526	549	1.170
7	1.211	1.313	3.001	17	1.259	1.368	2.717	27	1.537	1.649	3.090
8	1.274	1.364	2.602	18	602	628	1.466	28	1.257	1.350	2.711
9	1.244	1.355	2.575	19	623	655	1.531				
10	1.210	1.296	2.690	20	1.407	1.526	2.800				

4. Gráficas (Nacional e Internacional)

4.1 Por día de la semana (promedio)

N. únicos / Visitas (x 100)

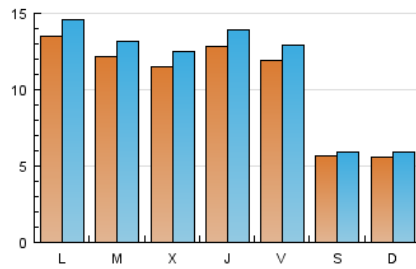

Páginas (x 100)

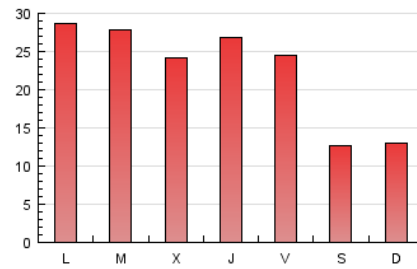

4.2 Por franja horaria (promedio)

Visitas (x 1000)

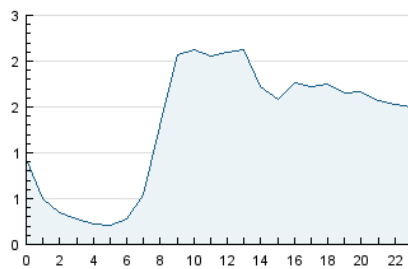

Páginas (x 1000)

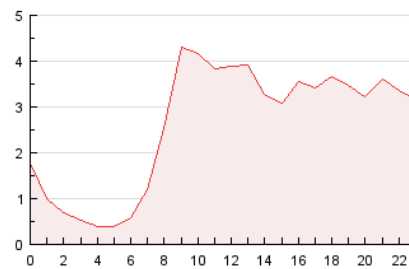

4.3 Por meses

N. únicos / Visitas (x 1000)

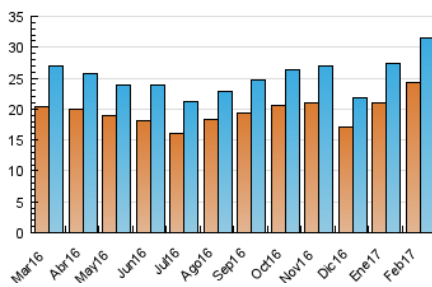

Páginas (x 1000)

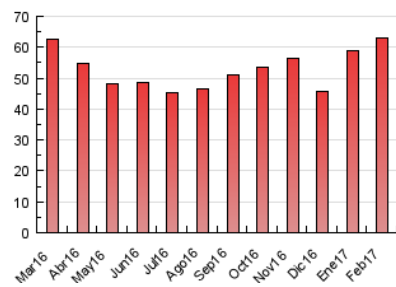



INFORMACION Y CONTROL DE PUBLICACIONES, S.A.

Velázquez, 46, 1º Drcha - Tel. 91 435 00 32 Fax 91 435 96 05 - 28001 - MADRID
 Entença, 218 Entr. 7 - Tel 93 439 24 18 Fax 93 419 25 34 - 08029 - BARCELONA

Anexo - Tráfico Nacional

Título: EFEAGRO.COM
URL Primaria: http://www.efeagro.com/
Editor: Agencia Efe, S.A.
Domicilio: Espronceda, 32
Ciudad: 28003 MADRID
Teléfono: 91 346 75 17
Fax: 91 346 71 55
E-mail:
Clasificación: Noticias e Información
Sub-Clasificación: Noticias de interés especial



1. Cifras totales y promedios (Nacional)

MES - AÑO	NAVEGADORES UNICOS	VISITAS	PAGINAS
Febrero - 2017	19.552	25.917	53.747
PROMEDIO DIARIO	855	926	1.920
PROMEDIO LUNES-VIERNES	1.016	1.105	2.254
PROMEDIO SABADO-DOMINGO	453	476	1.085
PAGINAS / VISITAS	2,07		
DURACION MEDIA VISITAS		0:01:38	
DURACION MEDIA PAGINAS		0:01:31	

2. Secciones (Nacional)

	PAGINAS	%
HOME	10.315	19.19 %
RESTO	43.432	80.81 %

3. Por día del mes (Nacional)

Día	N. únicos	Visitas	Páginas	Día	N. únicos	Visitas	Páginas	Día	N. únicos	Visitas	Páginas
1	889	961	1.847	11	434	449	969	21	975	1.064	2.281
2	1.124	1.217	2.209	12	461	483	1.080	22	901	988	1.968
3	1.008	1.083	1.798	13	1.067	1.147	2.527	23	1.001	1.096	2.194
4	453	479	1.166	14	953	1.048	2.247	24	933	1.031	1.986
5	459	488	1.103	15	928	1.020	2.180	25	407	431	825
6	932	1.030	2.246	16	1.129	1.219	2.642	26	382	401	886
7	1.013	1.103	2.676	17	1.057	1.144	2.380	27	1.206	1.307	2.560
8	1.057	1.139	2.180	18	493	518	1.267	28	1.039	1.128	2.292
9	1.009	1.107	2.207	19	532	561	1.380				
10	954	1.028	2.271	20	1.147	1.247	2.380				

4. Gráficas (Nacional)

4.1 Por día de la semana (promedio)

N. únicos / Visitas (x 100)

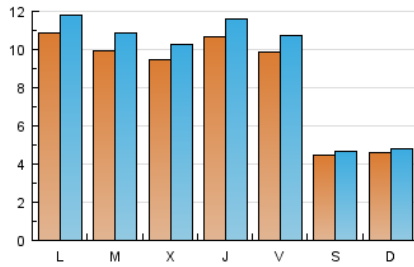

Páginas (x 100)

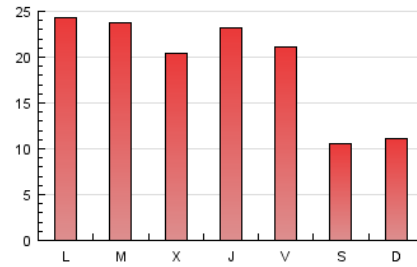

4.2 Por franja horaria (promedio)

Visitas (x 1000)

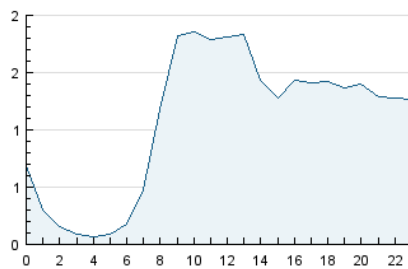

Páginas (x 1000)

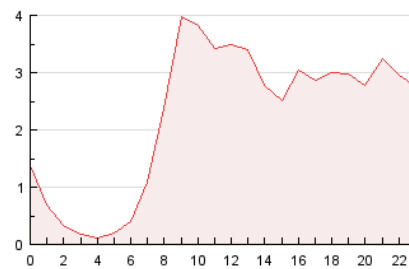

4.3 Por meses

N. únicos / Visitas (x 1000)

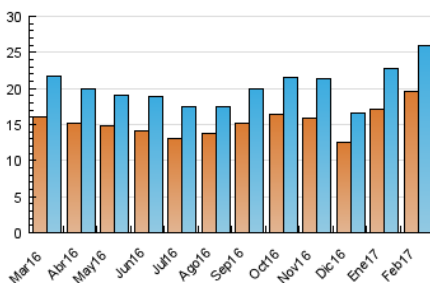

Páginas (x 1000)

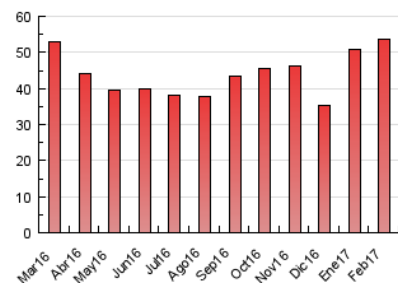

5. Observaciones

Este Medio Electrónico de Comunicación ha sido medido por la herramienta Google Analytics de Google

6. Definiciones básicas (Para más información ver Normas Técnicas para el Control de los Medios Electrónicos de Comunicación)

Página Vista:

Conjunto de ficheros enviado a un usuario como resultado de una petición del mismo recibida por el servidor. Cuando la página está formada por varios marcos (frames), el conjunto de los mismos tendrá, a efectos de cómputo, la consideración de una página unitaria.

Visita:

Una secuencia ininterrumpida de páginas servidas a un usuario válido. Si dicho usuario no realiza peticiones de páginas en un periodo de tiempo (30 min) la siguiente petición constituirá el inicio de una nueva visita.

Navegador Único:

Total de combinaciones únicas de una dirección IP y un identificador adicional. Los medios pueden utilizar cookies o el Identificador de Alta de registro.

Duración Página Vista:

Tiempo acumulado en segundos de todas las páginas vistas (en visitas de dos o más páginas vistas), dividido por el número total de páginas vistas.

Duración Visita:

Tiempo en segundos de todas las visitas de dos o más páginas vistas, dividido por el número total de visitas de dos o más páginas vistas.

Tráfico nacional:

Audiencia/difusión correspondiente a España medida en base a los datos de las direcciones IP registradas por el sistema de medición.

7. Opinión

De OJDinteractiva, la división de INFORMACIÓN Y CONTROL DE PUBLICACIONES S.A.:

Hemos examinado la información facilitada por el editor del medio electrónico para el periodo que comprende la presente certificación.

Nuestro examen se ha realizado de acuerdo con las normas y procedimientos establecidos en las Normas Técnicas para el Control de los Medios Electrónicos de Comunicación.

En nuestra opinión, la presente acta presenta razonablemente la difusión/audiencia registrada por este medio electrónico.

ADVERTENCIA:

El trabajo de OJDinteractiva, la división de INFORMACIÓN Y CONTROL DE PUBLICACIONES S.A (INTROL) se limita a la realización de pruebas para la revisión de los datos de recuento suministrados por el editor con la finalidad de expresar una opinión sobre la razonabilidad de dichos datos de acuerdo con las Normas Técnicas para el control de los MEC.

Por tanto, INTROL no acepta responsabilidad alguna por las inexactitudes o errores que puedan existir en los datos de recuento. Tampoco acepta ninguna responsabilidad por la falsedad en los datos de recuento recibidos del editor, ni por otros datos de medición que no están incluidos en el análisis.

Marzo - 2017

OJDinteractiva