



## INFORMACION Y CONTROL DE PUBLICACIONES, S.A.

Velázquez, 46, 1º Drcha - Tel. 91 435 00 32 Fax 91 435 96 05 - 28001 - MADRID  
 Entença, 218 Entr. 7 - Tel 93 439 24 18 Fax 93 419 25 34 - 08029 - BARCELONA

**Título:** ZONA RED - PLANETA TRUCOS  
**URL Primaria:** http://www.planetatrucos.com  
**Editor:** Noxvo S.L.  
**Domicilio:** Santa Leonor, 65, Edificio E, Primera Planta  
**Ciudad:** 28037 Madrid  
**Teléfono:** 91 769 22 30  
**Fax:**  
**E-mail:**  
**Clasificación:** Informática y Electrónica de Consumo  
**Sub-Clasificación:** Noticias de Informática y Electrónica de Consumo



### 1. Cifras totales y promedios (Nacional e Internacional)

MES - AÑO	NAVEGADORES UNICOS	VISITAS	PAGINAS
Septiembre - 2018	22.435	39.478	41.564
<b>PROMEDIO DIARIO</b>	<b>1.013</b>	<b>1.316</b>	<b>1.385</b>
<b>PROMEDIO LUNES-VIERNES</b>	948	1.235	1.298
<b>PROMEDIO SABADO-DOMINGO</b>	1.142	1.477	1.560
<b>PAGINAS / VISITAS</b>	1,05		
<b>DURACION MEDIA VISITAS</b>	0:29:36		
<b>DURACION MEDIA PAGINAS</b>	1:40:53		

### 2. Secciones (Nacional e Internacional)

	PAGINAS	%
<b>HOME</b>	790	1.90 %
<b>RESTO</b>	40.774	98.10 %

### 3. Por día del mes (Nacional e Internacional)

Día	N. únicos	Visitas	Páginas	Día	N. únicos	Visitas	Páginas	Día	N. únicos	Visitas	Páginas
1	1.102	1.415	1.527	11	942	1.236	1.345	21	963	1.263	1.297
2	1.190	1.555	1.694	12	857	1.092	1.194	22	1.058	1.378	1.475
3	1.027	1.342	1.399	13	865	1.143	1.223	23	1.207	1.528	1.671
4	965	1.251	1.341	14	900	1.194	1.224	24	981	1.266	1.251
5	908	1.198	1.259	15	1.045	1.366	1.426	25	1.001	1.317	1.385
6	902	1.147	1.265	16	1.175	1.519	1.610	26	885	1.172	1.230
7	960	1.217	1.295	17	1.065	1.362	1.414	27	892	1.189	1.249
8	1.046	1.377	1.425	18	967	1.276	1.367	28	970	1.273	1.271
9	1.175	1.530	1.582	19	929	1.226	1.259	29	1.166	1.488	1.499
10	1.009	1.290	1.366	20	976	1.254	1.331	30	1.255	1.614	1.690

4. Gráficas (Nacional e Internacional)

4.1 Por día de la semana (promedio)

N. únicos / Visitas (x 100)

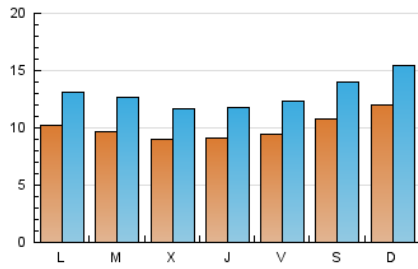

Páginas (x 100)

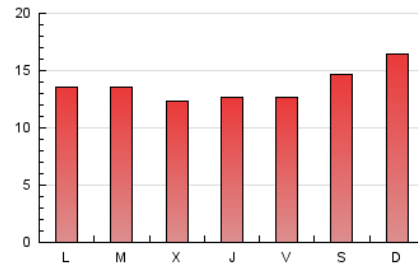

4.2 Por franja horaria (promedio)

Visitas (x 1000)

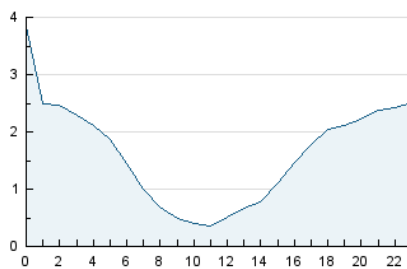

Páginas (x 1000)

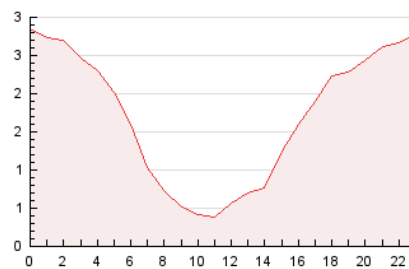

4.3 Por meses

N. únicos / Visitas (x 1000)

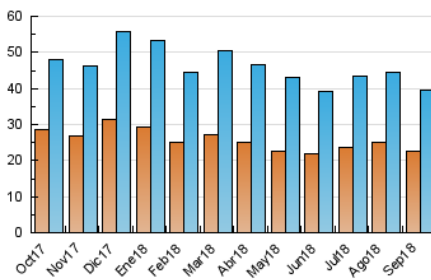

Páginas (x 1000)

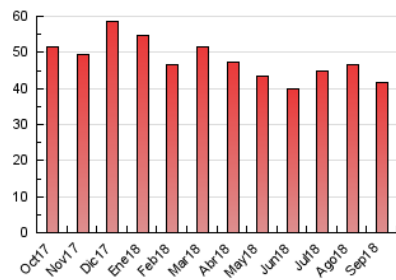



## INFORMACION Y CONTROL DE PUBLICACIONES, S.A.

Velázquez, 46, 1º Drcha - Tel. 91 435 00 32 Fax 91 435 96 05 - 28001 - MADRID  
 Entença, 218 Entr. 7 - Tel 93 439 24 18 Fax 93 419 25 34 - 08029 - BARCELONA

### Anexo - Tráfico Nacional

**Título:** ZONA RED - PLANETA TRUCOS  
**URL Primaria:** http://www.planetatrucos.com  
**Editor:** Noxvo S.L.  
**Domicilio:** Santa Leonor, 65, Edificio E, Primera Planta  
**Ciudad:** 28037 Madrid  
**Teléfono:** 91 769 22 30  
**Fax:**  
**E-mail:**  
**Clasificación:** Informática y Electrónica de Consumo  
**Sub-Clasificación:** Noticias de Informática y Electrónica de Consumo



#### 1. Cifras totales y promedios (Nacional)

MES - AÑO	NAVEGADORES UNICOS	VISITAS	PAGINAS
Septiembre - 2018	3.170	4.602	5.214
<b>PROMEDIO DIARIO</b>	<b>125</b>	<b>153</b>	<b>174</b>
<b>PROMEDIO LUNES-VIERNES</b>	<b>119</b>	<b>147</b>	<b>170</b>
<b>PROMEDIO SABADO-DOMINGO</b>	<b>136</b>	<b>167</b>	<b>182</b>
<b>PAGINAS / VISITAS</b>	<b>1,13</b>		
<b>DURACION MEDIA VISITAS</b>	<b>0:19:21</b>		
<b>DURACION MEDIA PAGINAS</b>	<b>0:53:17</b>		

#### 2. Secciones (Nacional)

	PAGINAS	%
<b>HOME</b>	327	6.27 %
<b>RESTO</b>	4.887	93.73 %

#### 3. Por día del mes (Nacional)

Día	N. únicos	Visitas	Páginas	Día	N. únicos	Visitas	Páginas	Día	N. únicos	Visitas	Páginas
1	139	179	190	11	135	164	173	21	110	134	155
2	137	173	198	12	111	128	163	22	124	148	179
3	156	194	236	13	115	147	169	23	129	157	172
4	137	175	195	14	123	151	148	24	114	144	141
5	118	165	175	15	137	163	171	25	112	137	158
6	122	142	206	16	146	169	195	26	93	100	136
7	148	195	218	17	132	164	186	27	105	129	168
8	157	200	192	18	139	164	211	28	80	90	107
9	149	192	221	19	90	112	123	29	109	127	134
10	115	146	161	20	121	151	169	30	133	162	164

4. Gráficas (Nacional)

4.1 Por día de la semana (promedio)

N. únicos / Visitas (x 100)

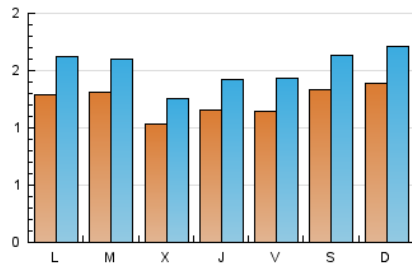

Páginas (x 100)

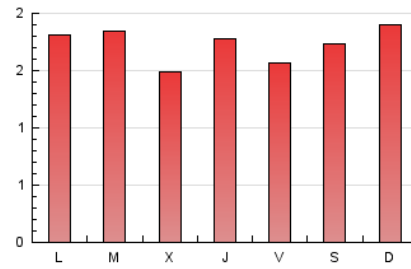

4.2 Por franja horaria (promedio)

Visitas (x 1000)



Páginas (x 1000)

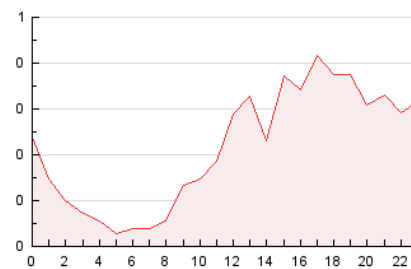

4.3 Por meses

N. únicos / Visitas (x 1000)

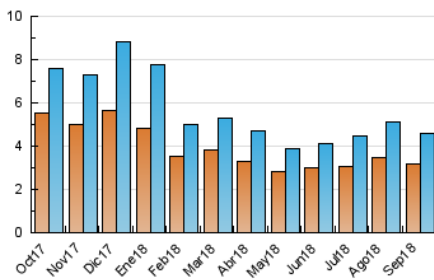

Páginas (x 1000)

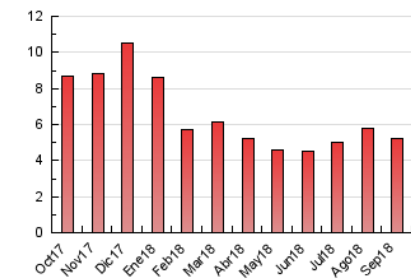

## 5. Observaciones

Este Medio Electrónico de Comunicación ha sido medido por la herramienta Google Analytics de Google

## 6. Definiciones básicas (Para más información ver Normas Técnicas para el Control de los Medios Electrónicos de Comunicación)

### Página Vista:

Conjunto de ficheros enviado a un usuario como resultado de una petición del mismo recibida por el servidor. Cuando la página está formada por varios marcos (frames), el conjunto de los mismos tendrá, a efectos de cómputo, la consideración de una página unitaria.

### Visita:

Una secuencia ininterrumpida de páginas servidas a un usuario válido. Si dicho usuario no realiza peticiones de páginas en un periodo de tiempo (30 min) la siguiente petición constituirá el inicio de una nueva visita.

### Navegador Único:

Total de combinaciones únicas de una dirección IP y un identificador adicional. Los medios pueden utilizar cookies o el Identificador de Alta de registro.

### Duración Página Vista:

Tiempo acumulado en segundos de todas las páginas vistas (en visitas de dos o más páginas vistas), dividido por el número total de páginas vistas.

### Duración Visita:

Tiempo en segundos de todas las visitas de dos o más páginas vistas, dividido por el número total de visitas de dos o más páginas vistas.

### Tráfico nacional:

Audiencia/difusión correspondiente a España medida en base a los datos de las direcciones IP registradas por el sistema de medición.

## 7. Opinión

De OJDinteractiva, la división de INFORMACIÓN Y CONTROL DE PUBLICACIONES S.A.:

Hemos examinado la información facilitada por el editor del medio electrónico para el periodo que comprende la presente certificación.

Nuestro examen se ha realizado de acuerdo con las normas y procedimientos establecidos en las Normas Técnicas para el Control de los Medios Electrónicos de Comunicación.

En nuestra opinión, la presente certificación presenta razonablemente la difusión/audiencia registrada por este canal.

### ADVERTENCIA:

El trabajo de OJDinteractiva, la división de INFORMACIÓN Y CONTROL DE PUBLICACIONES S.A (INTROL) se limita a la realización de pruebas para la revisión de los datos de recuento suministrados por el editor con la finalidad de expresar una opinión sobre la razonabilidad de dichos datos de acuerdo con las Normas Técnicas para el control de los MEC.

Por tanto, INTROL no acepta responsabilidad alguna por las inexactitudes o errores que puedan existir en los datos de recuento. Tampoco acepta ninguna responsabilidad por la falsedad en los datos de recuento recibidos del editor, ni por otros datos de medición que no están incluidos en el análisis.

Octubre - 2018

OJDinteractiva