



## INFORMACION Y CONTROL DE PUBLICACIONES, S.A.

Velázquez, 46, 1º Drcha - Tel. 91 435 00 32 Fax 91 435 96 05 - 28001 - MADRID  
 Entença, 218 Entr. 7 - Tel 93 439 24 18 Fax 93 419 25 34 - 08029 - BARCELONA

**Título:** HOGARMANIA.COM - WEB MÓVIL  
**Editor:** Baintet Comunicación, S.A.  
**Domicilio:** San Vicente, 8, bajo (Edificio Albia)  
**Ciudad:** 48001 BILBAO  
**Teléfono:** 94 401 07 68  
**Fax:** 94 401 07 57  
**E-mail:**  
**Clasificación:** Hogar y Moda  
**Sub-Clasificación:** Multicategoría Moda&Hogar



### 1. Cifras totales y promedios (Nacional e Internacional)

MES - AÑO	NAVEGADORES UNICOS	VISITAS	PAGINAS
Enero - 2020	3.629.277	5.022.209	7.723.597
<b>PROMEDIO DIARIO</b>	<b>145.483</b>	<b>162.007</b>	<b>249.148</b>
<b>PROMEDIO LUNES-VIERNES</b>	<b>138.914</b>	<b>154.087</b>	<b>235.545</b>
<b>PROMEDIO SABADO-DOMINGO</b>	<b>164.369</b>	<b>184.775</b>	<b>288.257</b>
<b>PAGINAS / VISITAS</b>	1,54		
<b>DURACION MEDIA VISITAS</b>	0:01:18		
<b>DURACION MEDIA PAGINAS</b>	0:02:25		

### 2. Por día del mes (Nacional e Internacional)

Día	N. únicos	Visitas	Páginas	Día	N. únicos	Visitas	Páginas	Día	N. únicos	Visitas	Páginas
1	132.660	145.980	223.660	11	153.121	171.914	267.425	21	155.298	172.944	263.588
2	127.075	140.771	223.663	12	165.035	186.229	286.427	22	150.348	168.263	254.350
3	143.446	157.318	253.333	13	147.925	165.620	251.338	23	141.579	157.789	238.429
4	150.261	167.627	273.788	14	146.851	164.603	247.065	24	135.530	152.838	234.839
5	151.993	170.384	274.081	15	144.629	161.431	243.587	25	164.878	185.537	288.479
6	132.670	145.023	226.238	16	145.887	162.867	247.184	26	171.644	192.129	292.659
7	117.487	129.306	196.437	17	135.587	152.744	231.504	27	140.454	153.468	235.081
8	123.226	135.020	204.098	18	166.859	190.714	294.243	28	147.118	163.729	248.377
9	127.748	141.739	214.938	19	191.162	213.666	328.953	29	145.883	161.487	247.669
10	133.742	147.872	226.892	20	153.510	167.228	251.841	30	136.343	152.089	232.896
								31	130.025	143.880	220.535

### 3. Gráficas (Nacional e Internacional)

#### 3.1 Por día de la semana (promedio)

N. únicos / Visitas (x 100)

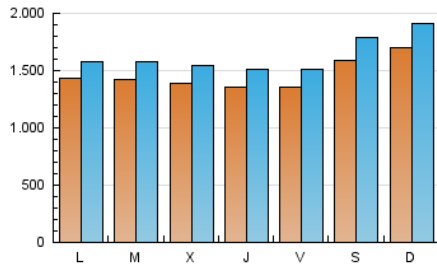

Páginas (x 100)



#### 3.2 Por franja horaria (promedio)

Visitas (x 1000)

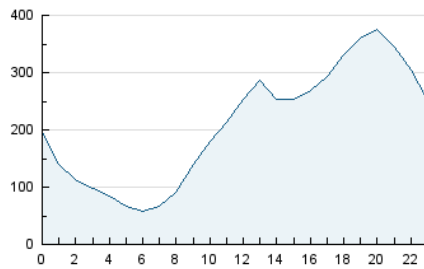

Páginas (x 1000)

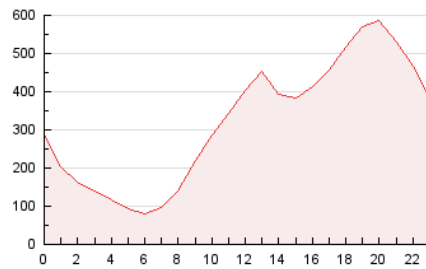

#### 3.3 Por meses

N. únicos / Visitas (x 1000)

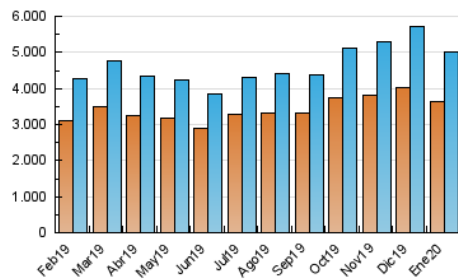

Páginas (x 1000)

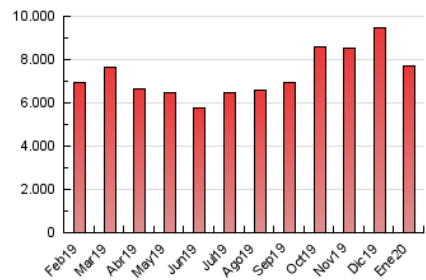



## INFORMACION Y CONTROL DE PUBLICACIONES, S.A.

Velázquez, 46, 1º Drcha - Tel. 91 435 00 32 Fax 91 435 96 05 - 28001 - MADRID  
 Entença, 218 Entr. 7 - Tel 93 439 24 18 Fax 93 419 25 34 - 08029 - BARCELONA

### Anexo - Tráfico Nacional

**Título:** HOGARMANIA.COM - WEB MÓVIL  
**Editor:** Baint Comunicación, S.A.  
**Domicilio:** San Vicente, 8, bajo (Edificio Albia)  
**Ciudad:** 48001 BILBAO  
**Teléfono:** 94 401 07 68  
**Fax:** 94 401 07 57  
**E-mail:**  
**Clasificación:** Hogar y Moda  
**Sub-Clasificación:** Multicategoría Moda&Hogar



#### 1. Cifras totales y promedios (Nacional)

MES - AÑO	NAVEGADORES UNICOS	VISITAS	PAGINAS
Enero - 2020	2.276.293	3.460.313	5.582.962
<b>PROMEDIO DIARIO</b>	<b>99.071</b>	<b>111.623</b>	<b>180.096</b>
<b>PROMEDIO LUNES-VIERNES</b>	<b>92.981</b>	<b>104.195</b>	<b>167.331</b>
<b>PROMEDIO SABADO-DOMINGO</b>	<b>116.580</b>	<b>132.979</b>	<b>216.794</b>
<b>PAGINAS / VISITAS</b>	<b>1,61</b>		
<b>DURACION MEDIA VISITAS</b>	<b>0:01:29</b>		
<b>DURACION MEDIA PAGINAS</b>	<b>0:02:24</b>		

#### 2. Por día del mes (Nacional)

Día	N. únicos	Visitas	Páginas	Día	N. únicos	Visitas	Páginas	Día	N. únicos	Visitas	Páginas
1	94.896	104.756	167.758	11	105.362	119.779	195.470	21	106.041	120.023	190.699
2	86.297	96.846	163.765	12	113.932	131.192	209.852	22	103.478	116.037	182.731
3	99.326	109.763	188.363	13	99.431	111.957	178.358	23	94.243	105.484	167.014
4	104.193	118.581	206.324	14	97.183	109.814	172.204	24	91.928	105.022	169.680
5	104.668	119.291	203.558	15	95.094	108.180	170.823	25	118.750	135.498	219.339
6	88.116	97.404	160.982	16	98.665	111.448	176.597	26	122.275	138.716	219.727
7	72.963	80.934	130.394	17	90.932	103.017	163.055	27	92.991	104.053	167.693
8	78.866	86.874	137.871	18	121.032	140.348	225.052	28	99.983	111.582	177.021
9	81.683	91.715	146.427	19	142.425	160.429	255.033	29	97.353	109.510	176.547
10	88.525	98.434	159.107	20	104.873	117.121	183.754	30	89.942	100.364	162.051
								31	85.763	96.141	155.713

### 3. Gráficas (Nacional)

#### 3.1 Por día de la semana (promedio)

N. únicos / Visitas (x 100)

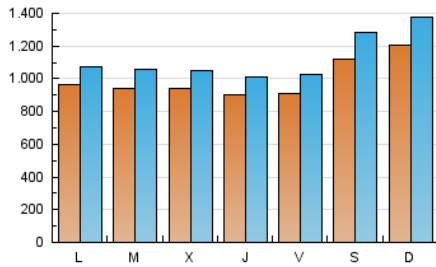

Páginas (x 100)

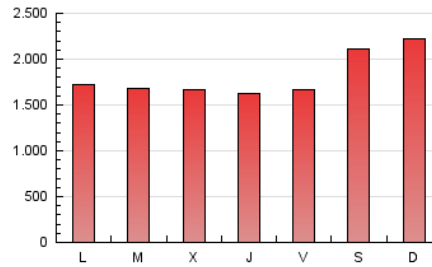

#### 3.2 Por franja horaria (promedio)

Visitas (x 1000)

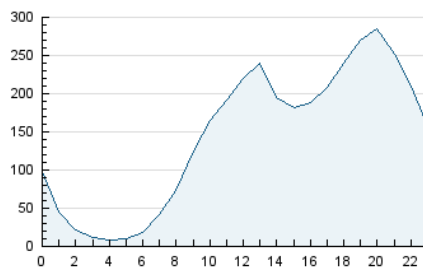

Páginas (x 1000)

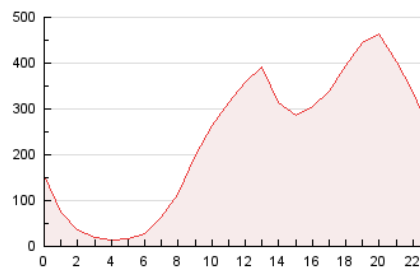

#### 3.3 Por meses

N. únicos / Visitas (x 1000)

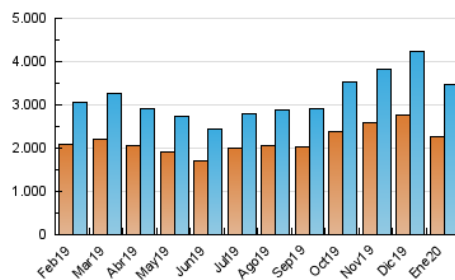

Páginas (x 1000)

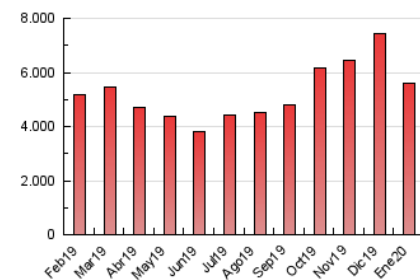

#### 4. Observaciones

Este Medio Electrónico de Comunicación ha sido medido por la herramienta Google Analytics de Google

#### 5. Definiciones básicas (Para más información ver Normas Técnicas para el Control de los Medios Electrónicos de Comunicación)

**Página Vista:**

Conjunto de ficheros enviado a un usuario como resultado de una petición del mismo recibida por el servidor. Cuando la página está formada por varios marcos (frames), el conjunto de los mismos tendrá, a efectos de cómputo, la consideración de una página unitaria.

**Visita:**

Una secuencia ininterrumpida de páginas servidas a un usuario válido. Si dicho usuario no realiza peticiones de páginas en un periodo de tiempo (5 min) la siguiente petición constituirá el inicio de una nueva visita.

**Navegador Único:**

Total de combinaciones únicas de una dirección IP y un identificador adicional. Los medios pueden utilizar cookies o el Identificador de Alta de registro.

**Duración Página Vista:**

Tiempo acumulado en segundos de todas las páginas vistas (en visitas de dos o más páginas vistas), dividido por el número total de páginas vistas.

**Duración Visita:**

Tiempo en segundos de todas las visitas de dos o más páginas vistas, dividido por el número total de visitas de dos o más páginas vistas.

**Tráfico nacional:**

Audiencia/difusión correspondiente a España medida en base a los datos de las direcciones IP registradas por el sistema de medición.

#### 6. Opinión

De OJDinteractiva, la división de INFORMACIÓN Y CONTROL DE PUBLICACIONES S.A.:

Hemos examinado la información facilitada por el editor del medio electrónico para el periodo que comprende la presente certificación.

Nuestro examen se ha realizado de acuerdo con las normas y procedimientos establecidos en las Normas Técnicas para el Control de los Medios Electrónicos de Comunicación.

En nuestra opinión, la presente certificación presenta razonablemente la difusión/audiencia registrada por este canal.

**ADVERTENCIA:**

El trabajo de OJDinteractiva, la división de INFORMACIÓN Y CONTROL DE PUBLICACIONES S.A (INTROL) se limita a la realización de pruebas para la revisión de los datos de recuento suministrados por el editor con la finalidad de expresar una opinión sobre la razonabilidad de dichos datos de acuerdo con las Normas Técnicas para el control de los MEC.

Por tanto, INTROL no acepta responsabilidad alguna por las inexactitudes o errores que puedan existir en los datos de recuento. Tampoco acepta ninguna responsabilidad por la falsedad en los datos de recuento recibidos del editor, ni por otros datos de medición que no están incluidos en el análisis.

Febrero - 2020

OJDinteractiva