



INFORMACION Y CONTROL DE PUBLICACIONES, S.A.

Velázquez, 46, 1º Drcha - Tel. 91 435 00 32 Fax 91 435 96 05 - 28001 - MADRID
 Entença, 218 Entr. 7 - Tel 93 439 24 18 Fax 93 419 25 34 - 08029 - BARCELONA

Título: CRONICASDELAEMIGRACION.COM
URL Primaria: http://www.cronicasde laemigracion.com/
Editor: Grupo de Comunicación de Galicia en el Mundo, S.L.
Domicilio: San Francisco, 57, 5º
Ciudad: 36202 VIGO
Teléfono:
Fax:
E-mail:
Clasificación: Noticias e Información
Sub-Clasificación: Noticias de interés especial



1. Cifras totales y promedios (Nacional e Internacional)

MES - AÑO	NAVEGADORES UNICOS	VISITAS	PAGINAS
Marzo - 2021	20.293	34.256	55.819
PROMEDIO DIARIO	758	1.105	1.801
PROMEDIO LUNES-VIERNES	818	1.201	2.008
PROMEDIO SABADO-DOMINGO	585	829	1.206
PAGINAS / VISITAS	1,63		
DURACION MEDIA VISITAS	0:02:42		
DURACION MEDIA PAGINAS	0:04:18		

2. Secciones (Nacional e Internacional)

	PAGINAS	%
HOME	4.354	7.80 %
RESTO	51.465	92.20 %

3. Por día del mes (Nacional e Internacional)

Día	N. únicos	Visitas	Páginas	Día	N. únicos	Visitas	Páginas	Día	N. únicos	Visitas	Páginas
1	836	1.221	2.172	11	851	1.397	2.519	21	601	865	1.172
2	736	1.083	1.523	12	1.241	1.895	2.803	22	825	1.242	2.385
3	752	1.068	1.808	13	727	1.111	1.683	23	803	1.124	2.106
4	747	1.044	1.513	14	638	930	1.409	24	767	1.112	2.178
5	637	914	1.384	15	1.074	1.473	2.829	25	686	924	1.523
6	513	703	1.197	16	1.084	1.465	2.426	26	611	858	1.312
7	521	716	1.030	17	929	1.335	2.100	27	602	767	1.146
8	862	1.266	2.390	18	883	1.315	2.245	28	441	631	769
9	710	1.069	1.691	19	779	1.173	1.570	29	800	1.097	2.221
10	821	1.422	2.316	20	637	906	1.238	30	792	1.246	1.716
								31	592	884	1.445

4. Gráficas (Nacional e Internacional)

4.1 Por día de la semana (promedio)

N. únicos / Visitas (x 100)

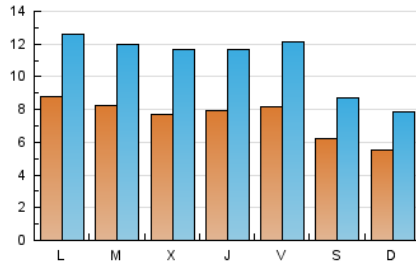

Páginas (x 100)

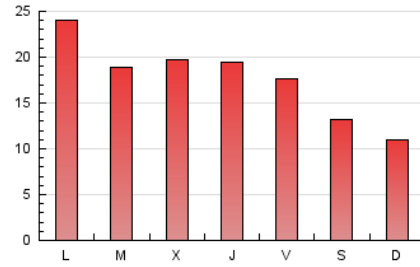

4.2 Por franja horaria (promedio)

Visitas (x 1000)



Páginas (x 1000)

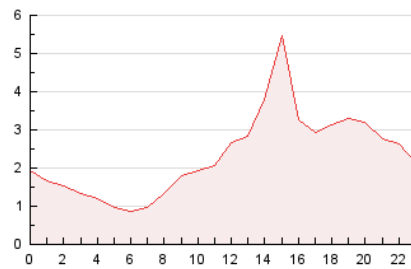

4.3 Por meses

N. únicos / Visitas (x 1000)

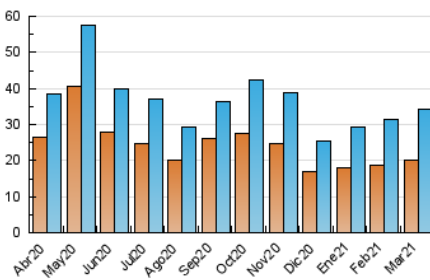

Páginas (x 1000)

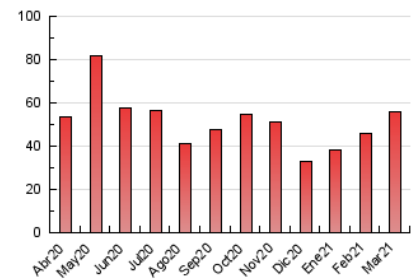



INFORMACION Y CONTROL DE PUBLICACIONES, S.A.

Velázquez, 46, 1º Drcha - Tel. 91 435 00 32 Fax 91 435 96 05 - 28001 - MADRID
 Entença, 218 Entr. 7 - Tel 93 439 24 18 Fax 93 419 25 34 - 08029 - BARCELONA

Anexo - Tráfico Nacional

Título: CRONICASDELAEMIGRACION.COM
URL Primaria: http://www.cronicasde-la-emigracion.com/
Editor: Grupo de Comunicación de Galicia en el Mundo, S.L.
Domicilio: San Francisco, 57, 5º
Ciudad: 36202 VIGO
Teléfono:
Fax:
E-mail:
Clasificación: Noticias e Información
Sub-Clasificación: Noticias de interés especial



1. Cifras totales y promedios (Nacional)

MES - AÑO	NAVEGADORES UNICOS	VISITAS	PAGINAS
Marzo - 2021	7.950	14.577	26.419
PROMEDIO DIARIO	301	470	852
PROMEDIO LUNES-VIERNES	329	521	963
PROMEDIO SABADO-DOMINGO	220	324	535
PAGINAS / VISITAS	1,81		
DURACION MEDIA VISITAS	0:04:37		
DURACION MEDIA PAGINAS	0:05:41		

2. Secciones (Nacional)

	PAGINAS	%
HOME	2.922	11.06 %
RESTO	23.497	88.94 %

3. Por día del mes (Nacional)

Día	N. únicos	Visitas	Páginas	Día	N. únicos	Visitas	Páginas	Día	N. únicos	Visitas	Páginas
1	301	497	895	11	373	566	1.244	21	262	366	541
2	286	469	625	12	369	575	1.111	22	333	496	926
3	323	504	970	13	226	340	602	23	369	558	1.160
4	310	466	723	14	221	273	517	24	352	523	1.186
5	240	352	616	15	361	498	1.039	25	310	461	831
6	192	309	648	16	332	517	1.041	26	283	428	683
7	243	383	629	17	354	610	999	27	205	305	502
8	396	647	1.210	18	330	538	1.204	28	171	270	319
9	304	481	968	19	262	401	609	29	303	486	951
10	378	708	1.263	20	236	346	522	30	405	667	948
								31	287	537	937

4. Gráficas (Nacional)

4.1 Por día de la semana (promedio)

N. únicos / Visitas (x 100)

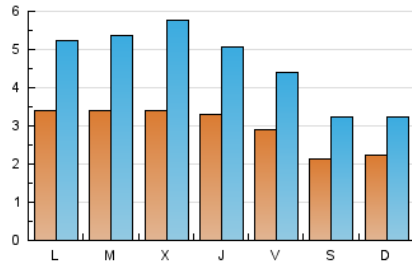

Páginas (x 100)

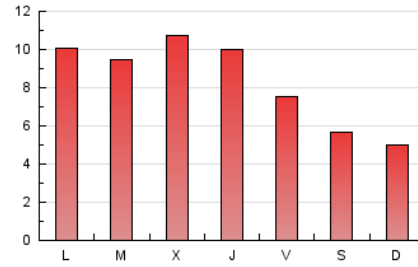

4.2 Por franja horaria (promedio)

Visitas__ (x 1000)

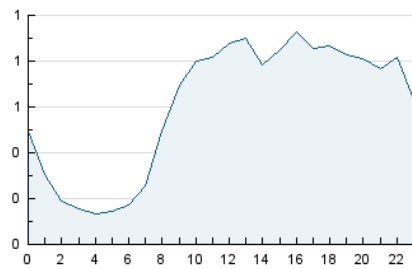

Páginas (x 1000)



4.3 Por meses

N. únicos / Visitas (x 1000)

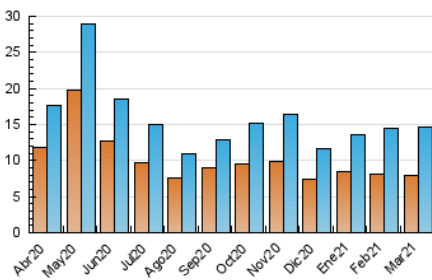

Páginas (x 1000)

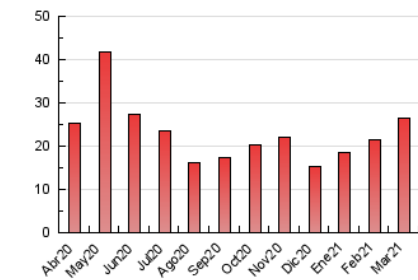

5. Observaciones

Este Medio Electrónico de Comunicación ha sido medido por la herramienta Google Analytics de Google

6. Definiciones básicas (Para más información ver Normas Técnicas para el Control de los Medios Electrónicos de Comunicación)

Página Vista:

Conjunto de ficheros enviado a un usuario como resultado de una petición del mismo recibida por el servidor. Cuando la página está formada por varios marcos (frames), el conjunto de los mismos tendrá, a efectos de cómputo, la consideración de una página unitaria.

Visita:

Una secuencia ininterrumpida de páginas servidas a un usuario válido. Si dicho usuario no realiza peticiones de páginas en un periodo de tiempo (30 min) la siguiente petición constituirá el inicio de una nueva visita.

Navegador Único:

Total de combinaciones únicas de una dirección IP y un identificador adicional. Los medios pueden utilizar cookies o el Identificador de Alta de registro.

Duración Página Vista:

Tiempo acumulado en segundos de todas las páginas vistas (en visitas de dos o más páginas vistas), dividido por el número total de páginas vistas.

Duración Visita:

Tiempo en segundos de todas las visitas de dos o más páginas vistas, dividido por el número total de visitas de dos o más páginas vistas.

Tráfico nacional:

Audiencia/difusión correspondiente a España medida en base a los datos de las direcciones IP registradas por el sistema de medición.

7. Opinión

De OJDinteractiva, la división de INFORMACIÓN Y CONTROL DE PUBLICACIONES S.A.:

Hemos examinado la información facilitada por el editor del medio electrónico para el periodo que comprende la presente certificación.

Nuestro examen se ha realizado de acuerdo con las normas y procedimientos establecidos en las Normas Técnicas para el Control de los Medios Electrónicos de Comunicación.

En nuestra opinión, la presente acta presenta razonablemente la difusión/audiencia registrada por este medio electrónico.

ADVERTENCIA:

El trabajo de OJDinteractiva, la división de INFORMACIÓN Y CONTROL DE PUBLICACIONES S.A (INTROL) se limita a la realización de pruebas para la revisión de los datos de recuento suministrados por el editor con la finalidad de expresar una opinión sobre la razonabilidad de dichos datos de acuerdo con las Normas Técnicas para el control de los MEC.

Por tanto, INTROL no acepta responsabilidad alguna por las inexactitudes o errores que puedan existir en los datos de recuento. Tampoco acepta ninguna responsabilidad por la falsedad en los datos de recuento recibidos del editor, ni por otros datos de medición que no están incluidos en el análisis.

Abril - 2021

OJDinteractiva