



INFORMACION Y CONTROL DE PUBLICACIONES, S.A.

Velázquez, 46, 1º Drcha - Tel. 91 435 00 32 Fax 91 435 96 05 - 28001 - MADRID
Av. Diagonal 497, 5a planta - Tel 93 439 24 18 Fax 93 419 25 34 - 08029 - BARCELONA

Título: SALAMANCARTVALDIA.ES
URL Primaria: http://salamancartvaldia.es/
Editor: Diario de Salamanca, S.L.
Domicilio: Ctra. de Ledesma, 63
Ciudad: 37006 SALAMANCA
Teléfono: 923 017 027
Fax:
E-mail:
Clasificación: Noticias e Información
Sub-Clasificación: Noticias globales y actualidad

Salamanca ^{rtv} **ALDÍA**.es

1. Cifras totales y promedios (Nacional e Internacional)

MES - AÑO	NAVEGADORES UNICOS	VISITAS	PAGINAS
Junio - 2022	594.510	1.505.385	2.666.153
PROMEDIO DIARIO	39.128	50.180	88.872
PROMEDIO LUNES-VIERNES	39.974	50.817	88.881
PROMEDIO SABADO-DOMINGO	36.800	48.426	88.846
PAGINAS / VISITAS	1,77		
DURACION MEDIA VISITAS	0:02:21		
DURACION MEDIA PAGINAS	0:03:02		

2. Secciones (Nacional e Internacional)

	PAGINAS	%
HOME	203.577	7.64 %
RESTO	2.462.576	92.36 %

3. Por día del mes (Nacional e Internacional)

Día	N. únicos	Visitas	Páginas	Día	N. únicos	Visitas	Páginas	Día	N. únicos	Visitas	Páginas
1	39.213	48.279	81.000	11	32.160	41.785	77.885	21	36.853	47.381	84.740
2	36.995	46.038	78.413	12	38.005	50.752	93.335	22	40.955	52.855	92.613
3	46.405	55.312	88.600	13	39.318	50.721	88.509	23	38.509	48.813	84.751
4	34.426	42.762	72.233	14	34.560	44.715	80.360	24	34.544	46.335	89.176
5	33.806	42.089	73.921	15	42.950	54.007	90.676	25	33.194	44.174	83.913
6	36.833	47.466	85.727	16	40.086	52.751	96.958	26	40.403	54.121	99.261
7	40.084	50.007	86.284	17	39.046	52.553	96.327	27	43.547	56.916	100.066
8	34.285	43.785	79.335	18	37.633	51.189	96.542	28	44.298	56.254	96.987
9	36.620	46.134	78.633	19	44.776	60.534	113.678	29	46.860	57.086	95.857
10	35.689	45.148	78.640	20	42.876	55.180	102.852	30	48.903	60.243	98.881

4. Gráficas (Nacional e Internacional)

4.1 Por día de la semana (promedio)

N. únicos / Visitas (x 100)

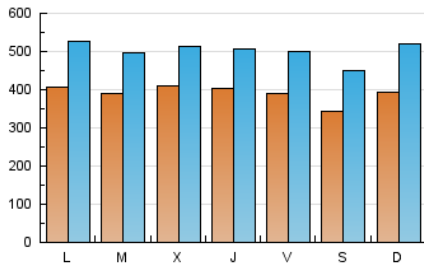

Páginas (x 100)

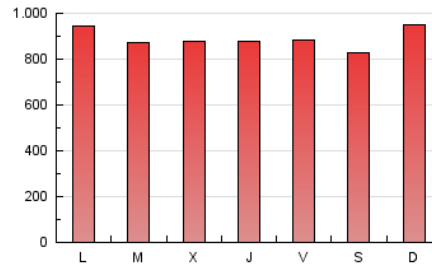

4.2 Por franja horaria (promedio)

Visitas_ (x 1000)

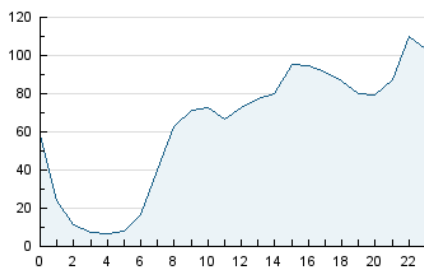

Páginas (x 1000)

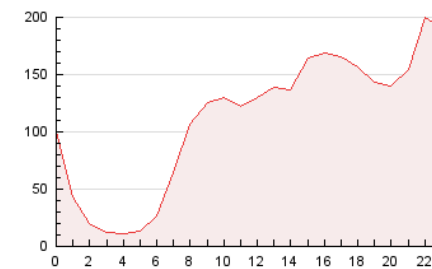

4.3 Por meses

N. únicos / Visitas (x 1000)

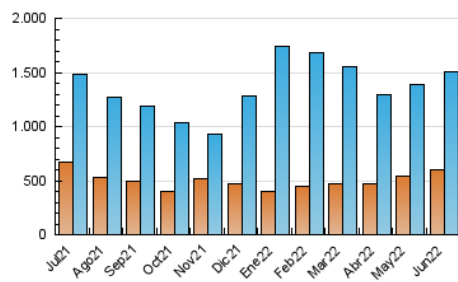

Páginas (x 1000)

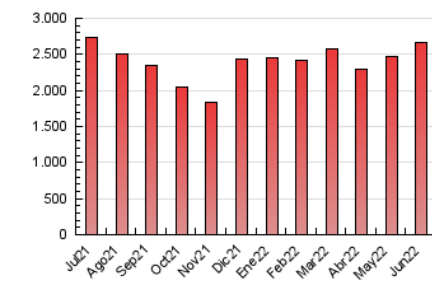



INFORMACION Y CONTROL DE PUBLICACIONES, S.A.

Velázquez, 46, 1º Drcha - Tel. 91 435 00 32 Fax 91 435 96 05 - 28001 - MADRID
Av. Diagonal 497, 5a planta - Tel 93 439 24 18 Fax 93 419 25 34 - 08029 - BARCELONA

Anexo - Tráfico Nacional

Título: SALAMANCARTVALDIA.ES
URL Primaria: http://salamancartvaldia.es/
Editor: Diario de Salamanca, S.L.
Domicilio: Ctra. de Ledesma, 63
Ciudad: 37006 SALAMANCA
Teléfono: 923 017 027
Fax:
E-mail:
Clasificación: Noticias e Información
Sub-Clasificación: Noticias globales y actualidad

Salamanca ^{rtv} **AL DÍA**.es

1. Cifras totales y promedios (Nacional)

MES - AÑO	NAVEGADORES UNICOS	VISITAS	PAGINAS
Junio - 2022	536.892	1.434.843	2.562.328
PROMEDIO DIARIO	36.962	47.828	85.411
PROMEDIO LUNES-VIERNES	37.836	48.501	85.465
PROMEDIO SABADO-DOMINGO	34.559	45.977	85.262
PAGINAS / VISITAS	1,79		
DURACION MEDIA VISITAS	0:02:16		
DURACION MEDIA PAGINAS	0:02:53		

2. Secciones (Nacional)

	PAGINAS	%
HOME	200.606	7.83 %
RESTO	2.361.722	92.17 %

3. Por día del mes (Nacional)

Día	N. únicos	Visitas	Páginas	Día	N. únicos	Visitas	Páginas	Día	N. únicos	Visitas	Páginas
1	36.874	45.784	77.481	11	30.587	40.010	75.122	21	34.841	45.160	81.213
2	34.837	43.696	74.690	12	36.176	48.819	90.356	22	38.728	50.559	89.346
3	43.472	52.228	84.155	13	37.367	48.601	85.423	23	36.533	46.705	81.672
4	31.181	39.239	67.134	14	32.753	42.753	77.418	24	32.591	44.142	85.974
5	29.835	37.833	67.640	15	40.954	51.980	87.919	25	31.345	42.242	81.068
6	33.400	43.680	79.203	16	38.237	50.745	93.898	26	38.407	51.996	96.165
7	37.741	47.737	82.718	17	37.235	50.489	93.348	27	41.553	54.643	96.751
8	32.345	41.656	76.388	18	35.930	49.232	93.801	28	42.002	53.857	93.697
9	34.416	43.761	75.455	19	43.008	58.442	110.809	29	45.049	54.958	92.761
10	33.734	42.921	75.447	20	41.148	53.060	99.816	30	46.585	57.915	95.460

4. Gráficas (Nacional)

4.1 Por día de la semana (promedio)

N. únicos / Visitas (x 100)

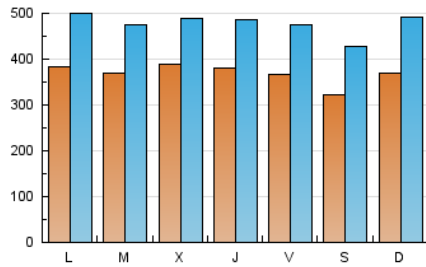

Páginas (x 100)

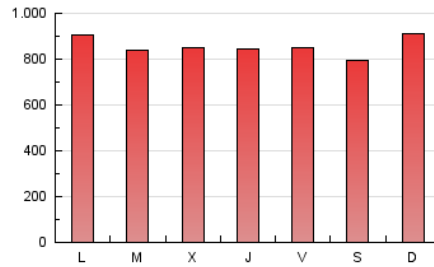

4.2 Por franja horaria (promedio)

Visitas_ (x 1000)

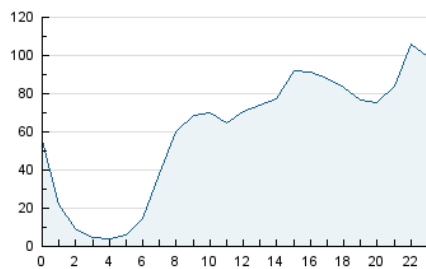

Páginas (x 1000)

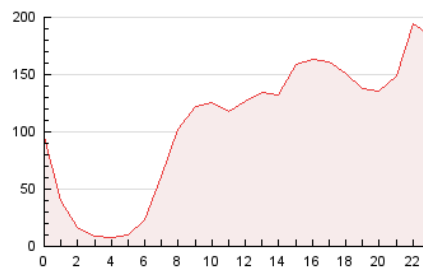

4.3 Por meses

N. únicos / Visitas (x 1000)

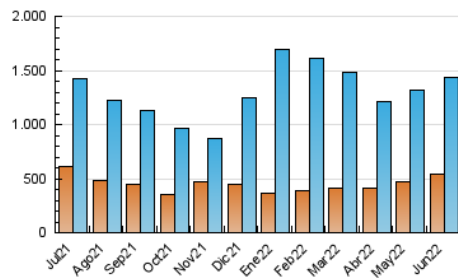

Páginas (x 1000)

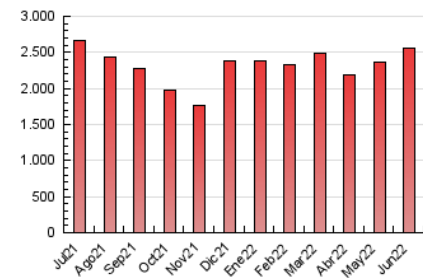

5. Observaciones

Este Medio Electrónico de Comunicación ha sido medido por la herramienta Google Analytics de Google

6. Definiciones básicas (Para más información ver Normas Técnicas para el Control de los Medios Electrónicos de Comunicación)

Página Vista:

Conjunto de ficheros enviado a un usuario como resultado de una petición del mismo recibida por el servidor. Cuando la página está formada por varios marcos (frames), el conjunto de los mismos tendrá, a efectos de cómputo, la consideración de una página unitaria.

Visita:

Una secuencia ininterrumpida de páginas servidas a un usuario válido. Si dicho usuario no realiza peticiones de páginas en un periodo de tiempo (30 min) la siguiente petición constituirá el inicio de una nueva visita.

Navegador Único:

Total de combinaciones únicas de una dirección IP y un identificador adicional. Los medios pueden utilizar cookies o el Identificador de Alta de registro.

Duración Página Vista:

Tiempo acumulado en segundos de todas las páginas vistas (en visitas de dos o más páginas vistas), dividido por el número total de páginas vistas.

Duración Visita:

Tiempo en segundos de todas las visitas de dos o más páginas vistas, dividido por el número total de visitas de dos o más páginas vistas.

Tráfico nacional:

Audiencia/difusión correspondiente a España medida en base a los datos de las direcciones IP registradas por el sistema de medición.

7. Opinión

De OJDinteractiva, la división de INFORMACIÓN Y CONTROL DE PUBLICACIONES S.A.:

Hemos examinado la información facilitada por el editor del medio electrónico para el periodo que comprende la presente certificación.

Nuestro examen se ha realizado de acuerdo con las normas y procedimientos establecidos en las Normas Técnicas para el Control de los Medios Electrónicos de Comunicación.

En nuestra opinión, la presente acta presenta razonablemente la difusión/audiencia registrada por este medio electrónico.

ADVERTENCIA:

El trabajo de OJDinteractiva, la división de INFORMACIÓN Y CONTROL DE PUBLICACIONES S.A (INTROL) se limita a la realización de pruebas para la revisión de los datos de recuento suministrados por el editor con la finalidad de expresar una opinión sobre la razonabilidad de dichos datos de acuerdo con las Normas Técnicas para el control de los MEC. Por tanto, INTROL no acepta responsabilidad alguna por las inexactitudes o errores que puedan existir en los datos de recuento. Tampoco acepta ninguna responsabilidad por la falsedad en los datos de recuento recibidos del editor, ni por otros datos de medición que no están incluidos en el análisis.

Julio - 2022

OJDinteractiva