



INFORMACION Y CONTROL DE PUBLICACIONES, S.A.

Velázquez, 46, 1º Drcha - Tel. 91 435 00 32 Fax 91 435 96 05 - 28001 - MADRID
Entença, 218 Entr. 7 - Tel 93 439 24 18 Fax 93 419 25 34 - 08029 - BARCELONA

Título: FOTLIPOU.COM
URL Primaria: http://www.fotlipou.com
Editor: Brothers in Arms, S.L.
Domicilio: Casp, 90, 1º 1ª
Ciudad: 08010 BARCELONA
Teléfono:
Fax:
E-mail:
Clasificación: Noticias e Información
Sub-Clasificación: Noticias de interés especial

FOT-LI POU
Curta i al peu

1. Cifras totales y promedios (Nacional e Internacional)

MES - AÑO	NAVEGADORES UNICOS	VISITAS	PAGINAS
Septiembre - 2018	32.813	42.520	54.552
PROMEDIO DIARIO	1.322	1.417	1.818
PROMEDIO LUNES-VIERNES	1.867	1.999	2.525
PROMEDIO SABADO-DOMINGO	231	255	405
PAGINAS / VISITAS	1,28		
DURACION MEDIA VISITAS	0:00:37		
DURACION MEDIA PAGINAS	0:02:11		

2. Secciones (Nacional e Internacional)

	PAGINAS	%
HOME	4.016	7.36 %
RESTO	50.536	92.64 %

3. Por día del mes (Nacional e Internacional)

Día	N. únicos	Visitas	Páginas	Día	N. únicos	Visitas	Páginas	Día	N. únicos	Visitas	Páginas
1	62	71	99	11	3.442	3.593	4.199	21	456	551	793
2	70	76	109	12	1.174	1.243	1.598	22	296	335	475
3	525	558	743	13	1.913	2.109	2.791	23	223	250	399
4	2.992	3.109	3.648	14	1.592	1.710	2.329	24	1.066	1.153	1.528
5	896	964	1.326	15	420	461	778	25	4.381	4.572	5.325
6	501	547	817	16	260	274	433	26	1.923	2.028	2.572
7	761	809	1.152	17	2.808	2.941	3.445	27	473	522	820
8	209	230	384	18	4.998	5.422	6.699	28	1.154	1.258	1.849
9	242	256	349	19	4.116	4.490	5.733	29	302	341	579
10	750	794	1.053	20	1.421	1.598	2.084	30	221	255	443

4. Gráficas (Nacional e Internacional)

4.1 Por día de la semana (promedio)

N. únicos / Visitas (x 100)

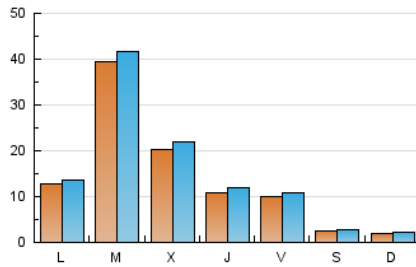

Páginas (x 100)

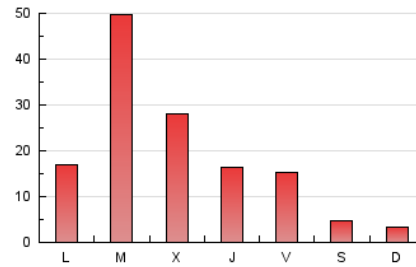

4.2 Por franja horaria (promedio)

Visitas (x 1000)

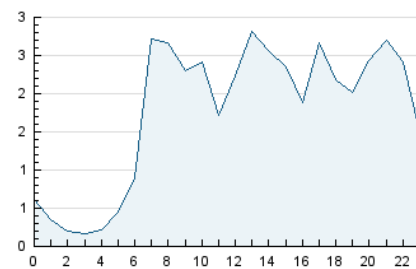

Páginas (x 1000)

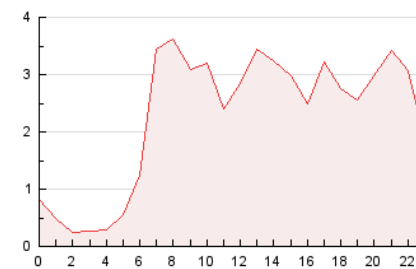

4.3 Por meses

N. únicos / Visitas (x 1000)

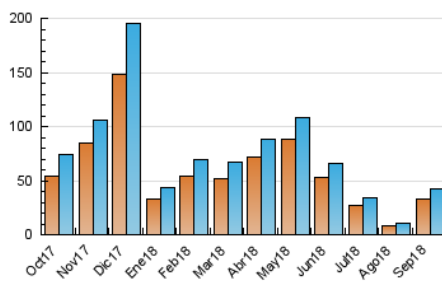

Páginas (x 1000)

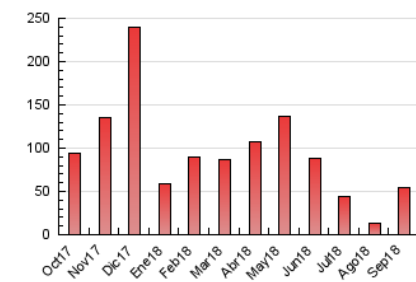



INFORMACION Y CONTROL DE PUBLICACIONES, S.A.

Velázquez, 46, 1º Drcha - Tel. 91 435 00 32 Fax 91 435 96 05 - 28001 - MADRID
 Entença, 218 Entr. 7 - Tel 93 439 24 18 Fax 93 419 25 34 - 08029 - BARCELONA

Anexo - Tráfico Nacional

Título: FOTLIPOU.COM
URL Primaria: http://www.fotlipou.com
Editor: Brothers in Arms, S.L.
Domicilio: Casp, 90, 1º 1ª
Ciudad: 08010 BARCELONA
Teléfono:
Fax:
E-mail:
Clasificación: Noticias e Información
Sub-Clasificación: Noticias de interés especial

FOT-LI POU
Curta i al peu

1. Cifras totales y promedios (Nacional)

MES - AÑO	NAVEGADORES UNICOS	VISITAS	PAGINAS
Septiembre - 2018	29.435	38.128	48.974
PROMEDIO DIARIO	1.183	1.271	1.632
PROMEDIO LUNES-VIERNES	1.673	1.795	2.272
PROMEDIO SABADO-DOMINGO	202	223	354
PAGINAS / VISITAS	1,28		
DURACION MEDIA VISITAS	0:00:38		
DURACION MEDIA PAGINAS	0:02:13		

2. Secciones (Nacional)

	PAGINAS	%
HOME	3.503	7.15 %
RESTO	45.471	92.85 %

3. Por día del mes (Nacional)

Día	N. únicos	Visitas	Páginas	Día	N. únicos	Visitas	Páginas	Día	N. únicos	Visitas	Páginas
1	57	65	92	11	3.237	3.377	3.907	21	420	508	719
2	66	72	105	12	1.111	1.177	1.513	22	274	312	441
3	462	489	653	13	1.812	2.000	2.623	23	205	230	329
4	2.570	2.677	3.163	14	1.484	1.593	2.152	24	990	1.067	1.414
5	750	814	1.141	15	401	438	744	25	3.304	3.469	4.092
6	443	482	715	16	238	251	391	26	1.412	1.503	1.976
7	688	730	1.019	17	2.666	2.796	3.272	27	388	432	702
8	181	195	317	18	4.741	5.146	6.338	28	1.042	1.141	1.693
9	125	137	203	19	3.889	4.237	5.385	29	271	304	524
10	723	767	1.019	20	1.327	1.489	1.943	30	198	230	389

4. Gráficas (Nacional)

4.1 Por día de la semana (promedio)

N. únicos / Visitas (x 100)

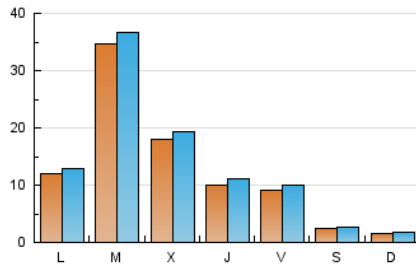

Páginas (x 100)

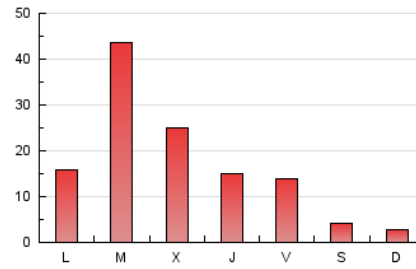

4.2 Por franja horaria (promedio)

Visitas (x 1000)

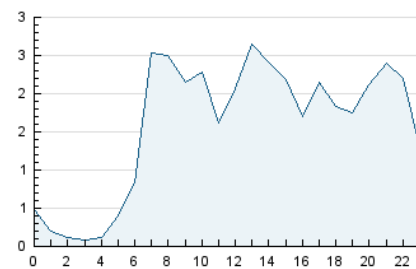

Páginas (x 1000)

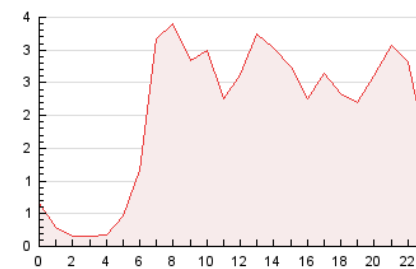

4.3 Por meses

N. únicos / Visitas (x 1000)

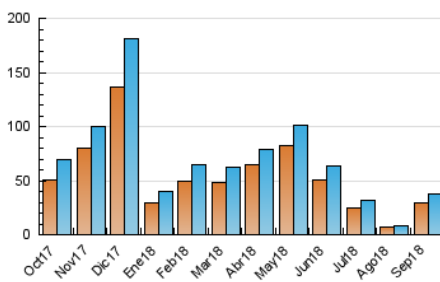

Páginas (x 1000)

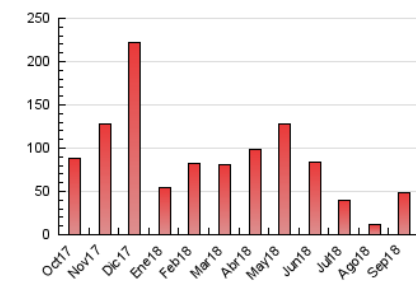

5. Observaciones

Este Medio Electrónico de Comunicación ha sido medido por la herramienta Google Analytics de Google

6. Definiciones básicas (Para más información ver Normas Técnicas para el Control de los Medios Electrónicos de Comunicación)

Página Vista:

Conjunto de ficheros enviado a un usuario como resultado de una petición del mismo recibida por el servidor. Cuando la página está formada por varios marcos (frames), el conjunto de los mismos tendrá, a efectos de cómputo, la consideración de una página unitaria.

Visita:

Una secuencia ininterrumpida de páginas servidas a un usuario válido. Si dicho usuario no realiza peticiones de páginas en un periodo de tiempo (30 min) la siguiente petición constituirá el inicio de una nueva visita.

Navegador Único:

Total de combinaciones únicas de una dirección IP y un identificador adicional. Los medios pueden utilizar cookies o el Identificador de Alta de registro.

Duración Página Vista:

Tiempo acumulado en segundos de todas las páginas vistas (en visitas de dos o más páginas vistas), dividido por el número total de páginas vistas.

Duración Visita:

Tiempo en segundos de todas las visitas de dos o más páginas vistas, dividido por el número total de visitas de dos o más páginas vistas.

Tráfico nacional:

Audiencia/difusión correspondiente a España medida en base a los datos de las direcciones IP registradas por el sistema de medición.

7. Opinión

De OJDinteractiva, la división de INFORMACIÓN Y CONTROL DE PUBLICACIONES S.A.:

Hemos examinado la información facilitada por el editor del medio electrónico para el periodo que comprende la presente certificación.

Nuestro examen se ha realizado de acuerdo con las normas y procedimientos establecidos en las Normas Técnicas para el Control de los Medios Electrónicos de Comunicación.

En nuestra opinión, la presente acta presenta razonablemente la difusión/audiencia registrada por este medio electrónico.

ADVERTENCIA:

El trabajo de OJDinteractiva, la división de INFORMACIÓN Y CONTROL DE PUBLICACIONES S.A (INTROL) se limita a la realización de pruebas para la revisión de los datos de recuento suministrados por el editor con la finalidad de expresar una opinión sobre la razonabilidad de dichos datos de acuerdo con las Normas Técnicas para el control de los MEC.

Por tanto, INTROL no acepta responsabilidad alguna por las inexactitudes o errores que puedan existir en los datos de recuento. Tampoco acepta ninguna responsabilidad por la falsedad en los datos de recuento recibidos del editor, ni por otros datos de medición que no están incluidos en el análisis.

Octubre - 2018

OJDinteractiva