



INFORMACION Y CONTROL DE PUBLICACIONES, S.A.

Velázquez, 46, 1º Drcha - Tel. 91 435 00 32 Fax 91 435 96 05 - 28001 - MADRID
 Entença, 218 Entr. 7 - Tel 93 439 24 18 Fax 93 419 25 34 - 08029 - BARCELONA

Título: RACOCATALA.CAT - LA-CLAU.NET
URL Primaria: www.la-clau.net
Editor: Tirabol Produccions, S.L.
Domicilio: Carrer Ali Bei, 25 1º 2ª
Ciudad: 08010 BARCELONA
Teléfono: 93 185 61 30
Fax: 93 185 61 31
E-mail:
Clasificación: Noticias e Información
Sub-Clasificación: Noticias globales y actualidad



1. Cifras totales y promedios (Nacional e Internacional)

MES - AÑO	NAVEGADORES UNICOS	VISITAS	PAGINAS
Noviembre - 2020	49.216	63.683	88.204
PROMEDIO DIARIO	1.979	2.123	2.940
PROMEDIO LUNES-VIERNES	2.154	2.313	3.201
PROMEDIO SABADO-DOMINGO	1.571	1.679	2.331
PAGINAS / VISITAS	1,39		
DURACION MEDIA VISITAS	0:00:41		
DURACION MEDIA PAGINAS	0:01:46		

2. Secciones (Nacional e Internacional)

	PAGINAS	%
HOME	10.705	12.14 %
RESTO	77.499	87.86 %

3. Por día del mes (Nacional e Internacional)

Día	N. únicos	Visitas	Páginas	Día	N. únicos	Visitas	Páginas	Día	N. únicos	Visitas	Páginas
1	1.765	1.861	2.480	11	1.471	1.586	2.252	21	1.444	1.543	2.206
2	1.543	1.676	2.388	12	1.183	1.299	1.893	22	1.169	1.261	1.775
3	1.548	1.702	2.450	13	1.421	1.540	2.393	23	1.380	1.487	2.085
4	1.445	1.618	2.324	14	1.821	1.962	2.666	24	1.533	1.654	2.206
5	1.542	1.698	2.460	15	2.574	2.715	3.590	25	2.720	2.897	3.715
6	1.525	1.655	2.768	16	1.758	1.889	2.781	26	2.148	2.294	3.272
7	1.270	1.360	1.943	17	8.883	9.292	11.279	27	1.646	1.798	2.815
8	1.297	1.386	1.939	18	3.739	4.003	5.119	28	1.149	1.220	1.852
9	1.422	1.560	2.246	19	2.559	2.720	3.593	29	1.649	1.805	2.524
10	1.486	1.622	2.269	20	2.812	2.981	4.411	30	1.474	1.599	2.510

4. Gráficas (Nacional e Internacional)

4.1 Por día de la semana (promedio)

N. únicos / Visitas (x 100)

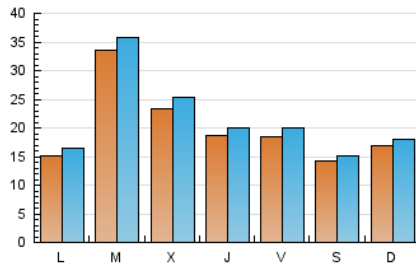

Páginas (x 100)

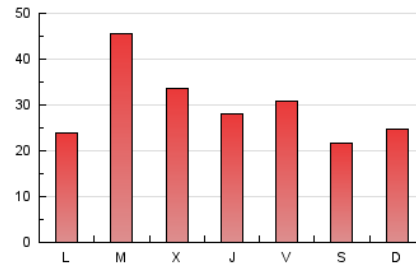

4.2 Por franja horaria (promedio)

Visitas (x 1000)



Páginas (x 1000)

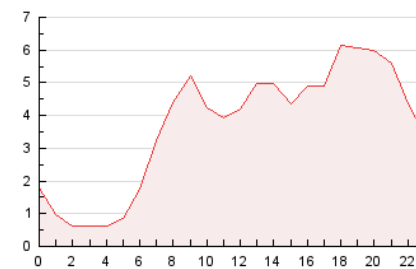

4.3 Por meses

N. únicos / Visitas (x 1000)

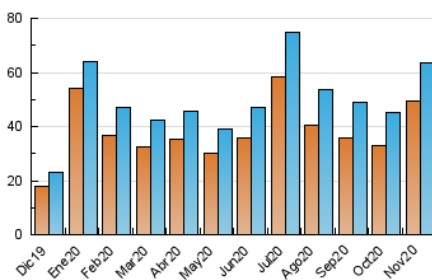

Páginas (x 1000)

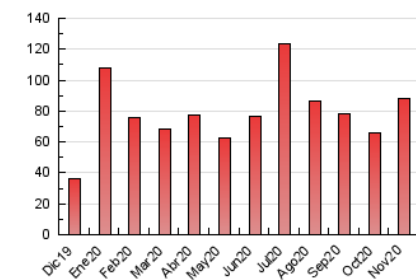



INFORMACION Y CONTROL DE PUBLICACIONES, S.A.

Velázquez, 46, 1º Drcha - Tel. 91 435 00 32 Fax 91 435 96 05 - 28001 - MADRID
 Entença, 218 Entr. 7 - Tel 93 439 24 18 Fax 93 419 25 34 - 08029 - BARCELONA

Anexo - Tráfico Nacional

Título: RACOCATALA.CAT - LA-CLAU.NET
URL Primaria: www.la-clau.net
Editor: Tirabol Produccions, S.L.
Domicilio: Carrer Alii Bei, 25 1º 2ª
Ciudad: 08010 BARCELONA
Teléfono: 93 185 61 30
Fax: 93 185 61 31
E-mail:
Clasificación: Noticias e Información
Sub-Clasificación: Noticias globales y actualidad



1. Cifras totales y promedios (Nacional)

MES - AÑO	NAVEGADORES UNICOS	VISITAS	PAGINAS
Noviembre - 2020	3.537	4.503	6.167
PROMEDIO DIARIO	141	150	206
PROMEDIO LUNES-VIERNES	153	163	225
PROMEDIO SABADO-DOMINGO	114	121	160
PAGINAS / VISITAS	1,37		
DURACION MEDIA VISITAS	0:00:47		
DURACION MEDIA PAGINAS	0:02:06		

2. Secciones (Nacional)

	PAGINAS	%
HOME	447	7.25 %
RESTO	5.720	92.75 %

3. Por día del mes (Nacional)

Día	N. únicos	Visitas	Páginas	Día	N. únicos	Visitas	Páginas	Día	N. únicos	Visitas	Páginas
1	97	100	130	11	246	257	342	21	118	122	176
2	144	152	200	12	127	132	167	22	90	96	122
3	132	143	209	13	208	214	270	23	105	113	157
4	121	130	198	14	124	129	168	24	129	135	177
5	126	141	205	15	121	127	165	25	157	173	217
6	169	177	277	16	88	95	122	26	188	204	296
7	101	107	156	17	140	151	196	27	132	144	221
8	114	122	146	18	152	165	230	28	126	133	176
9	182	195	241	19	138	149	182	29	132	153	203
10	242	252	333	20	159	164	283	30	120	128	202

4. Gráficas (Nacional)

4.1 Por día de la semana (promedio)

N. únicos / Visitas (x 100)

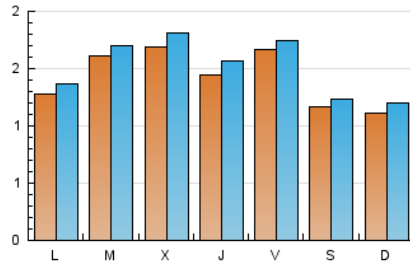

Páginas (x 100)

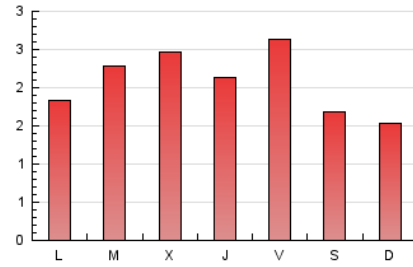

4.2 Por franja horaria (promedio)

Visitas (x 1000)

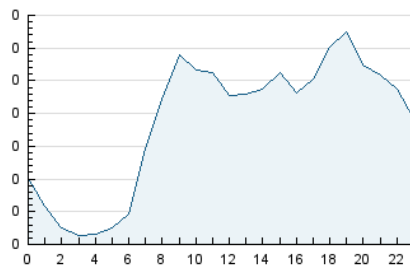

Páginas (x 1000)

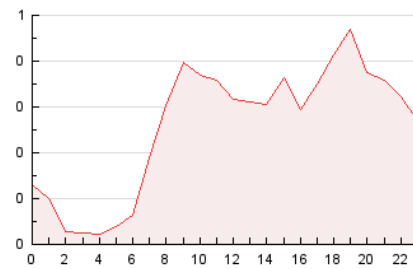

4.3 Por meses

N. únicos / Visitas (x 1000)

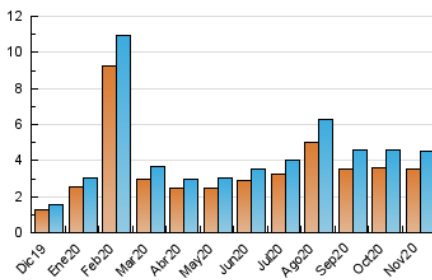

Páginas (x 1000)

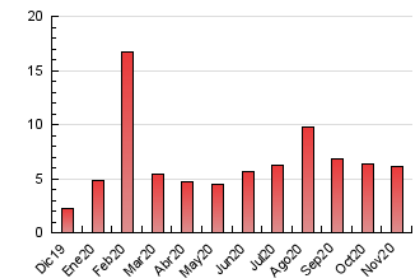

5. Observaciones

Este Medio Electrónico de Comunicación ha sido medido por la herramienta Google Analytics de Google

6. Definiciones básicas (Para más información ver Normas Técnicas para el Control de los Medios Electrónicos de Comunicación)

Página Vista:

Conjunto de ficheros enviado a un usuario como resultado de una petición del mismo recibida por el servidor. Cuando la página está formada por varios marcos (frames), el conjunto de los mismos tendrá, a efectos de cómputo, la consideración de una página unitaria.

Visita:

Una secuencia ininterrumpida de páginas servidas a un usuario válido. Si dicho usuario no realiza peticiones de páginas en un periodo de tiempo (30 min) la siguiente petición constituirá el inicio de una nueva visita.

Navegador Único:

Total de combinaciones únicas de una dirección IP y un identificador adicional. Los medios pueden utilizar cookies o el Identificador de Alta de registro.

Duración Página Vista:

Tiempo acumulado en segundos de todas las páginas vistas (en visitas de dos o más páginas vistas), dividido por el número total de páginas vistas.

Duración Visita:

Tiempo en segundos de todas las visitas de dos o más páginas vistas, dividido por el número total de visitas de dos o más páginas vistas.

Tráfico nacional:

Audiencia/difusión correspondiente a España medida en base a los datos de las direcciones IP registradas por el sistema de medición.

7. Opinión

De OJDinteractiva, la división de INFORMACIÓN Y CONTROL DE PUBLICACIONES S.A.:

Hemos examinado la información facilitada por el editor del medio electrónico para el periodo que comprende la presente certificación.

Nuestro examen se ha realizado de acuerdo con las normas y procedimientos establecidos en las Normas Técnicas para el Control de los Medios Electrónicos de Comunicación.

En nuestra opinión, la presente certificación presenta razonablemente la difusión/audiencia registrada por este canal.

ADVERTENCIA:

El trabajo de OJDinteractiva, la división de INFORMACIÓN Y CONTROL DE PUBLICACIONES S.A (INTROL) se limita a la realización de pruebas para la revisión de los datos de recuento suministrados por el editor con la finalidad de expresar una opinión sobre la razonabilidad de dichos datos de acuerdo con las Normas Técnicas para el control de los MEC.

Por tanto, INTROL no acepta responsabilidad alguna por las inexactitudes o errores que puedan existir en los datos de recuento. Tampoco acepta ninguna responsabilidad por la falsedad en los datos de recuento recibidos del editor, ni por otros datos de medición que no están incluidos en el análisis.

Diciembre - 2020

OJDinteractiva