



INFORMACION Y CONTROL DE PUBLICACIONES, S.A.

Velázquez, 46, 1º Drcha - Tel. 91 435 00 32 Fax 91 435 96 05 - 28001 - MADRID
 Entença, 218 Entr. 7 - Tel 93 439 24 18 Fax 93 419 25 34 - 08029 - BARCELONA

Título: RACOCATALA.CAT - LA-CLAU.NET
URL Primaria: www.la-clau.net
Editor: Tirabol Produccions, S.L.
Domicilio: Carrer Ali Bei, 25 1º 2ª
Ciudad: 08010 BARCELONA
Teléfono: 93 185 61 30
Fax: 93 185 61 31
E-mail:
Clasificación: Noticias e Información
Sub-Clasificación: Noticias globales y actualidad



1. Cifras totales y promedios (Nacional e Internacional)

MES - AÑO	NAVEGADORES UNICOS	VISITAS	PAGINAS
Julio - 2021	37.781	50.719	75.733
PROMEDIO DIARIO	1.504	1.636	2.443
PROMEDIO LUNES-VIERNES	1.550	1.691	2.546
PROMEDIO SABADO-DOMINGO	1.393	1.501	2.191
PAGINAS / VISITAS	1,49		
DURACION MEDIA VISITAS	0:00:49		
DURACION MEDIA PAGINAS	0:01:40		

2. Secciones (Nacional e Internacional)

	PAGINAS	%
HOME	10.740	14.18 %
RESTO	64.993	85.82 %

3. Por día del mes (Nacional e Internacional)

Día	N. únicos	Visitas	Páginas	Día	N. únicos	Visitas	Páginas	Día	N. únicos	Visitas	Páginas
1	1.218	1.353	2.091	11	1.285	1.373	2.024	21	1.447	1.556	2.370
2	1.525	1.686	2.634	12	1.192	1.333	2.001	22	1.604	1.758	2.644
3	1.171	1.246	1.918	13	1.270	1.410	2.302	23	2.256	2.432	3.851
4	1.525	1.682	2.457	14	1.727	1.862	2.618	24	1.751	1.882	2.686
5	1.677	1.810	2.678	15	1.323	1.475	2.244	25	1.249	1.347	1.916
6	1.836	2.000	2.949	16	1.595	1.787	2.636	26	1.362	1.489	2.171
7	1.454	1.591	2.333	17	1.174	1.269	1.822	27	1.488	1.600	2.226
8	2.001	2.146	3.147	18	1.634	1.766	2.584	28	1.172	1.267	1.836
9	1.734	1.904	3.255	19	1.482	1.622	2.406	29	1.353	1.469	2.059
10	1.293	1.396	2.099	20	1.344	1.462	2.259	30	2.043	2.195	3.308
								31	1.451	1.551	2.209

4. Gráficas (Nacional e Internacional)

4.1 Por día de la semana (promedio)

N. únicos / Visitas (x 100)

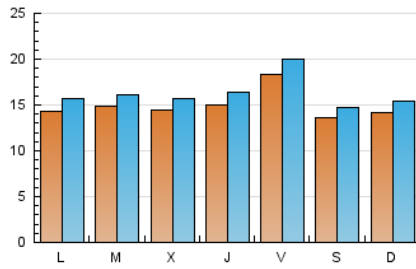

Páginas (x 100)

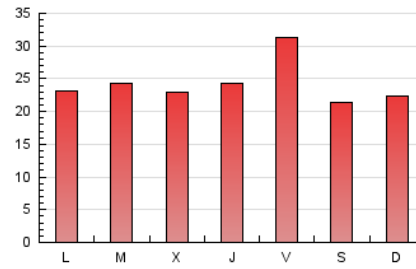

4.2 Por franja horaria (promedio)

Visitas (x 1000)



Páginas (x 1000)

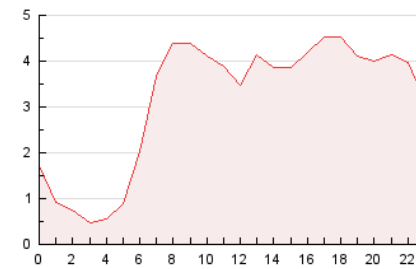

4.3 Por meses

N. únicos / Visitas (x 1000)

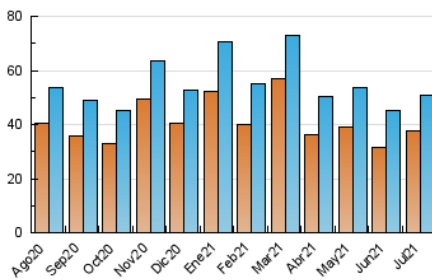

Páginas (x 1000)

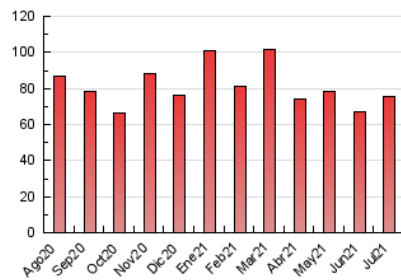



INFORMACION Y CONTROL DE PUBLICACIONES, S.A.

Velázquez, 46, 1º Drcha - Tel. 91 435 00 32 Fax 91 435 96 05 - 28001 - MADRID
Entença, 218 Entr. 7 - Tel 93 439 24 18 Fax 93 419 25 34 - 08029 - BARCELONA

Anexo - Tráfico Nacional

Título: RACOCATALA.CAT - LA-CLAU.NET
URL Primaria: www.la-clau.net
Editor: Tirabol Produccions, S.L.
Domicilio: Carrer Alii Bei, 25 1º 2ª
Ciudad: 08010 BARCELONA
Teléfono: 93 185 61 30
Fax: 93 185 61 31
E-mail:
Clasificación: Noticias e Información
Sub-Clasificación: Noticias globales y actualidad



1. Cifras totales y promedios (Nacional)

MES - AÑO	NAVEGADORES UNICOS	VISITAS	PAGINAS
Julio - 2021	3.384	4.348	6.219
PROMEDIO DIARIO	132	140	201
PROMEDIO LUNES-VIERNES	134	143	206
PROMEDIO SABADO-DOMINGO	126	133	187
PAGINAS / VISITAS	1,43		
DURACION MEDIA VISITAS		0:00:48	
DURACION MEDIA PAGINAS		0:01:51	

2. Secciones (Nacional)

	PAGINAS	%
HOME	431	6.93 %
RESTO	5.788	93.07 %

3. Por día del mes (Nacional)

Día	N. únicos	Visitas	Páginas	Día	N. únicos	Visitas	Páginas	Día	N. únicos	Visitas	Páginas
1	106	115	164	11	121	128	180	21	102	110	169
2	112	124	201	12	98	107	160	22	135	140	192
3	97	100	139	13	113	132	173	23	201	210	307
4	126	142	192	14	101	110	169	24	125	130	206
5	135	142	212	15	99	104	161	25	97	103	157
6	126	138	193	16	121	132	170	26	126	137	199
7	112	118	145	17	85	89	132	27	126	136	195
8	175	187	273	18	134	143	193	28	101	111	148
9	137	143	236	19	114	122	168	29	164	173	229
10	133	141	196	20	127	132	209	30	319	332	465
								31	212	217	286

4. Gráficas (Nacional)

4.1 Por día de la semana (promedio)

N. únicos / Visitas (x 100)

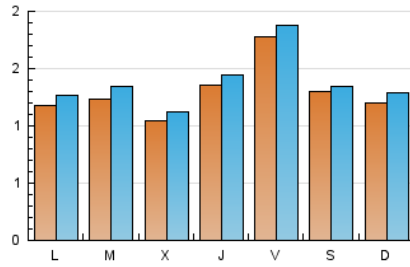

Páginas (x 100)

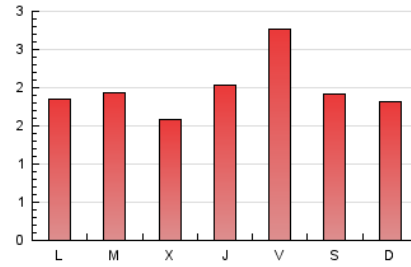

4.2 Por franja horaria (promedio)

Visitas (x 1000)



Páginas (x 1000)

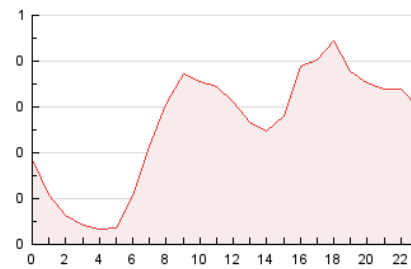

4.3 Por meses

N. únicos / Visitas (x 1000)

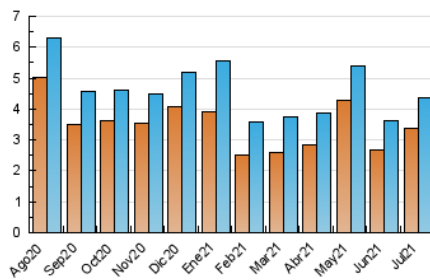

Páginas (x 1000)

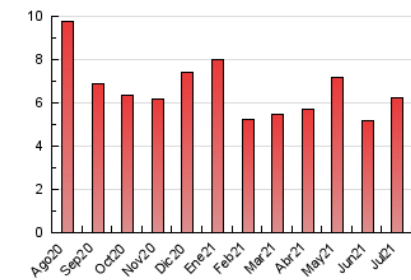

5. Observaciones

Este Medio Electrónico de Comunicación ha sido medido por la herramienta Google Analytics de Google

6. Definiciones básicas (Para más información ver Normas Técnicas para el Control de los Medios Electrónicos de Comunicación)

Página Vista:

Conjunto de ficheros enviado a un usuario como resultado de una petición del mismo recibida por el servidor. Cuando la página está formada por varios marcos (frames), el conjunto de los mismos tendrá, a efectos de cómputo, la consideración de una página unitaria.

Visita:

Una secuencia ininterrumpida de páginas servidas a un usuario válido. Si dicho usuario no realiza peticiones de páginas en un periodo de tiempo (30 min) la siguiente petición constituirá el inicio de una nueva visita.

Navegador Único:

Total de combinaciones únicas de una dirección IP y un identificador adicional. Los medios pueden utilizar cookies o el Identificador de Alta de registro.

Duración Página Vista:

Tiempo acumulado en segundos de todas las páginas vistas (en visitas de dos o más páginas vistas), dividido por el número total de páginas vistas.

Duración Visita:

Tiempo en segundos de todas las visitas de dos o más páginas vistas, dividido por el número total de visitas de dos o más páginas vistas.

Tráfico nacional:

Audiencia/difusión correspondiente a España medida en base a los datos de las direcciones IP registradas por el sistema de medición.

7. Opinión

De OJDinteractiva, la división de INFORMACIÓN Y CONTROL DE PUBLICACIONES S.A.:

Hemos examinado la información facilitada por el editor del medio electrónico para el periodo que comprende la presente certificación.

Nuestro examen se ha realizado de acuerdo con las normas y procedimientos establecidos en las Normas Técnicas para el Control de los Medios Electrónicos de Comunicación.

En nuestra opinión, la presente certificación presenta razonablemente la difusión/audiencia registrada por este canal.

ADVERTENCIA:

El trabajo de OJDinteractiva, la división de INFORMACIÓN Y CONTROL DE PUBLICACIONES S.A (INTROL) se limita a la realización de pruebas para la revisión de los datos de recuento suministrados por el editor con la finalidad de expresar una opinión sobre la razonabilidad de dichos datos de acuerdo con las Normas Técnicas para el control de los MEC.

Por tanto, INTROL no acepta responsabilidad alguna por las inexactitudes o errores que puedan existir en los datos de recuento. Tampoco acepta ninguna responsabilidad por la falsedad en los datos de recuento recibidos del editor, ni por otros datos de medición que no están incluidos en el análisis.

Agosto - 2021

OJDinteractiva