



INFORMACION Y CONTROL DE PUBLICACIONES, S.A.

Velázquez, 46, 1º Drcha - Tel. 91 435 00 32 Fax 91 435 96 05 - 28001 - MADRID
 Entença, 218 Entr. 7 - Tel 93 439 24 18 Fax 93 419 25 34 - 08029 - BARCELONA

Título: RACOCATALA.CAT - LA-CLAU.NET
URL Primaria: www.la-clau.net
Editor: Tirabol Produccions, S.L.
Domicilio: Carrer Ali Bei, 25 1º 2ª
Ciudad: 08010 BARCELONA
Teléfono: 93 185 61 30
Fax: 93 185 61 31
E-mail:
Clasificación: Noticias e Información
Sub-Clasificación: Noticias globales y actualidad



1. Cifras totales y promedios (Nacional e Internacional)

MES - AÑO	NAVEGADORES UNICOS	VISITAS	PAGINAS
Mayo - 2021	38.882	53.466	78.656
PROMEDIO DIARIO	1.590	1.725	2.537
PROMEDIO LUNES-VIERNES	1.691	1.840	2.752
PROMEDIO SABADO-DOMINGO	1.377	1.482	2.086
PAGINAS / VISITAS	1,47		
DURACION MEDIA VISITAS	0:00:49		
DURACION MEDIA PAGINAS	0:01:43		

2. Secciones (Nacional e Internacional)

	PAGINAS	%
HOME	12.108	15.39 %
RESTO	66.548	84.61 %

3. Por día del mes (Nacional e Internacional)

Día	N. únicos	Visitas	Páginas	Día	N. únicos	Visitas	Páginas	Día	N. únicos	Visitas	Páginas
1	1.257	1.364	1.850	11	1.967	2.113	2.976	21	2.504	2.742	4.419
2	1.140	1.216	1.622	12	1.456	1.579	2.258	22	1.500	1.632	2.271
3	1.523	1.669	2.483	13	1.334	1.426	2.167	23	1.355	1.447	2.047
4	1.470	1.625	2.366	14	1.746	1.888	2.909	24	1.473	1.582	2.193
5	1.468	1.635	2.436	15	1.137	1.241	1.763	25	1.755	1.918	2.838
6	1.344	1.478	2.284	16	1.602	1.718	2.395	26	1.801	1.937	2.762
7	1.928	2.134	3.736	17	2.269	2.442	3.440	27	1.279	1.385	2.033
8	1.449	1.565	2.370	18	1.698	1.833	2.662	28	1.787	1.966	3.299
9	1.982	2.119	3.012	19	1.429	1.566	2.209	29	1.181	1.270	1.788
10	1.852	2.026	3.085	20	2.220	2.396	3.416	30	1.168	1.247	1.737
								31	1.202	1.307	1.830

4. Gráficas (Nacional e Internacional)

4.1 Por día de la semana (promedio)

N. únicos / Visitas (x 100)

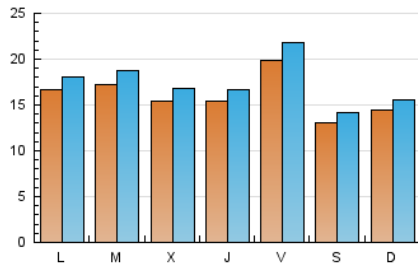

Páginas (x 100)

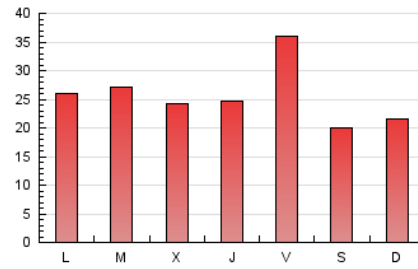

4.2 Por franja horaria (promedio)

Visitas (x 1000)



Páginas (x 1000)

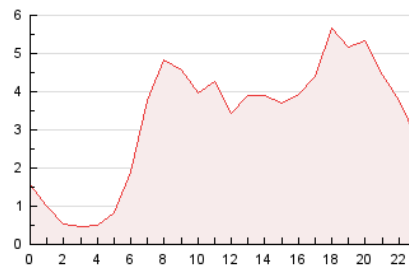

4.3 Por meses

N. únicos / Visitas (x 1000)

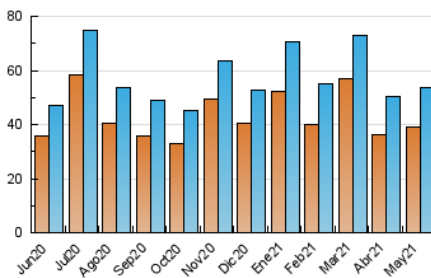

Páginas (x 1000)

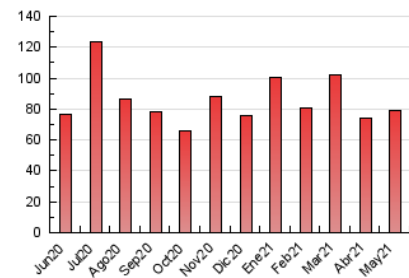



INFORMACION Y CONTROL DE PUBLICACIONES, S.A.

Velázquez, 46, 1º Drcha - Tel. 91 435 00 32 Fax 91 435 96 05 - 28001 - MADRID
Entença, 218 Entr. 7 - Tel 93 439 24 18 Fax 93 419 25 34 - 08029 - BARCELONA

Anexo - Tráfico Nacional

Título: RACOCATALA.CAT - LA-CLAU.NET
URL Primaria: www.la-clau.net
Editor: Tirabol Produccions, S.L.
Domicilio: Carrer Alii Bei, 25 1º 2ª
Ciudad: 08010 BARCELONA
Teléfono: 93 185 61 30
Fax: 93 185 61 31
E-mail:
Clasificación: Noticias e Información
Sub-Clasificación: Noticias globales y actualidad



1. Cifras totales y promedios (Nacional)

MES - AÑO	NAVEGADORES UNICOS	VISITAS	PAGINAS
Mayo - 2021	4.298	5.404	7.192
PROMEDIO DIARIO	165	174	232
PROMEDIO LUNES-VIERNES	172	183	243
PROMEDIO SABADO-DOMINGO	150	156	209
PAGINAS / VISITAS	1,33		
DURACION MEDIA VISITAS		0:00:40	
DURACION MEDIA PAGINAS		0:02:01	

2. Secciones (Nacional)

	PAGINAS	%
HOME	469	6.52 %
RESTO	6.723	93.48 %

3. Por día del mes (Nacional)

Día	N. únicos	Visitas	Páginas	Día	N. únicos	Visitas	Páginas	Día	N. únicos	Visitas	Páginas
1	123	131	196	11	106	112	133	21	210	225	329
2	99	107	137	12	121	130	166	22	153	159	215
3	125	136	196	13	92	99	124	23	151	156	200
4	105	114	141	14	110	119	177	24	137	142	180
5	90	96	112	15	107	109	141	25	160	175	221
6	112	124	185	16	221	227	303	26	501	518	610
7	209	225	340	17	247	260	352	27	230	242	314
8	112	120	161	18	297	315	422	28	183	197	319
9	151	158	219	19	151	165	226	29	242	250	317
10	134	141	177	20	163	177	226	30	137	142	197
								31	130	133	156

4. Gráficas (Nacional)

4.1 Por día de la semana (promedio)

N. únicos / Visitas (x 100)

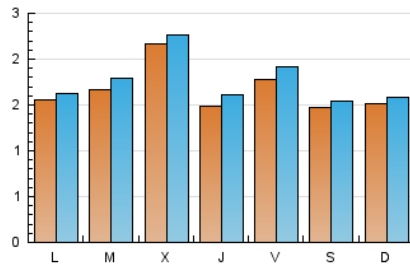

Páginas (x 100)

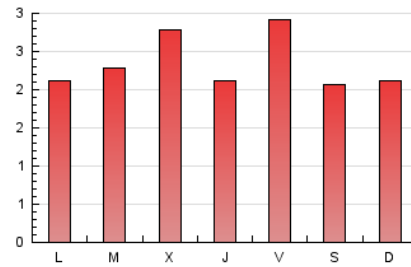

4.2 Por franja horaria (promedio)

Visitas (x 1000)



Páginas (x 1000)

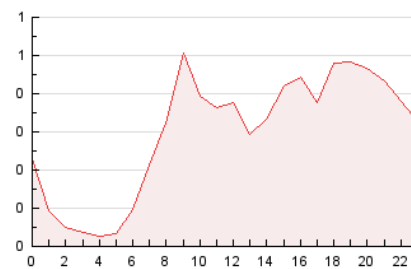

4.3 Por meses

N. únicos / Visitas (x 1000)

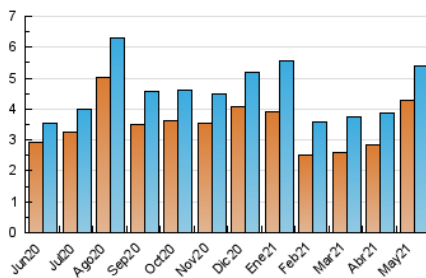

Páginas (x 1000)

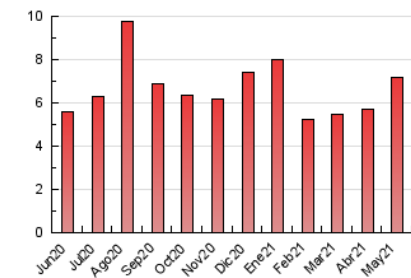

5. Observaciones

Este Medio Electrónico de Comunicación ha sido medido por la herramienta Google Analytics de Google

6. Definiciones básicas (Para más información ver Normas Técnicas para el Control de los Medios Electrónicos de Comunicación)

Página Vista:

Conjunto de ficheros enviado a un usuario como resultado de una petición del mismo recibida por el servidor. Cuando la página está formada por varios marcos (frames), el conjunto de los mismos tendrá, a efectos de cómputo, la consideración de una página unitaria.

Visita:

Una secuencia ininterrumpida de páginas servidas a un usuario válido. Si dicho usuario no realiza peticiones de páginas en un periodo de tiempo (30 min) la siguiente petición constituirá el inicio de una nueva visita.

Navegador Único:

Total de combinaciones únicas de una dirección IP y un identificador adicional. Los medios pueden utilizar cookies o el Identificador de Alta de registro.

Duración Página Vista:

Tiempo acumulado en segundos de todas las páginas vistas (en visitas de dos o más páginas vistas), dividido por el número total de páginas vistas.

Duración Visita:

Tiempo en segundos de todas las visitas de dos o más páginas vistas, dividido por el número total de visitas de dos o más páginas vistas.

Tráfico nacional:

Audiencia/difusión correspondiente a España medida en base a los datos de las direcciones IP registradas por el sistema de medición.

7. Opinión

De OJDinteractiva, la división de INFORMACIÓN Y CONTROL DE PUBLICACIONES S.A.:

Hemos examinado la información facilitada por el editor del medio electrónico para el periodo que comprende la presente certificación.

Nuestro examen se ha realizado de acuerdo con las normas y procedimientos establecidos en las Normas Técnicas para el Control de los Medios Electrónicos de Comunicación.

En nuestra opinión, la presente certificación presenta razonablemente la difusión/audiencia registrada por este canal.

ADVERTENCIA:

El trabajo de OJDinteractiva, la división de INFORMACIÓN Y CONTROL DE PUBLICACIONES S.A (INTROL) se limita a la realización de pruebas para la revisión de los datos de recuento suministrados por el editor con la finalidad de expresar una opinión sobre la razonabilidad de dichos datos de acuerdo con las Normas Técnicas para el control de los MEC.

Por tanto, INTROL no acepta responsabilidad alguna por las inexactitudes o errores que puedan existir en los datos de recuento. Tampoco acepta ninguna responsabilidad por la falsedad en los datos de recuento recibidos del editor, ni por otros datos de medición que no están incluidos en el análisis.

Junio - 2021

OJDinteractiva