



INFORMACION Y CONTROL DE PUBLICACIONES, S.A.

Velázquez, 46, 1º Drcha - Tel. 91 435 00 32 Fax 91 435 96 05 - 28001 - MADRID
 Entença, 218 Entr. 7 - Tel 93 439 24 18 Fax 93 419 25 34 - 08029 - BARCELONA

Título: RACOCATALA.CAT - LA-CLAU.NET
URL Primaria: www.la-clau.net
Editor: Tirabol Produccions, S.L.
Domicilio: Carrer Ali Bei, 25 1º 2ª
Ciudad: 08010 BARCELONA
Teléfono: 93 185 61 30
Fax: 93 185 61 31
E-mail:
Clasificación: Noticias e Información
Sub-Clasificación: Noticias globales y actualidad



1. Cifras totales y promedios (Nacional e Internacional)

MES - AÑO	NAVEGADORES UNICOS	VISITAS	PAGINAS
Abril - 2020	35.308	45.506	77.143
PROMEDIO DIARIO	1.423	1.517	2.571
PROMEDIO LUNES-VIERNES	1.293	1.388	2.331
PROMEDIO SABADO-DOMINGO	1.781	1.872	3.233
PAGINAS / VISITAS	1,70		
DURACION MEDIA VISITAS	0:00:45		
DURACION MEDIA PAGINAS	0:01:05		

2. Secciones (Nacional e Internacional)

	PAGINAS	%
HOME	7.849	10.17 %
RESTO	69.294	89.83 %

3. Por día del mes (Nacional e Internacional)

Día	N. únicos	Visitas	Páginas	Día	N. únicos	Visitas	Páginas	Día	N. únicos	Visitas	Páginas
1	1.058	1.140	1.876	11	2.946	3.064	5.598	21	1.019	1.102	1.817
2	1.402	1.493	2.501	12	5.535	5.678	10.238	22	1.317	1.430	2.366
3	1.230	1.312	2.359	13	3.847	3.979	6.967	23	1.266	1.348	2.227
4	896	958	1.533	14	1.311	1.405	2.318	24	1.324	1.416	2.437
5	848	905	1.461	15	979	1.079	1.860	25	783	857	1.436
6	1.177	1.287	1.994	16	770	856	1.370	26	847	912	1.371
7	1.228	1.332	2.250	17	1.003	1.113	2.025	27	1.212	1.322	2.137
8	1.329	1.410	2.306	18	871	937	1.514	28	1.010	1.088	1.766
9	1.048	1.133	1.889	19	1.521	1.665	2.709	29	931	1.008	1.595
10	1.354	1.460	2.631	20	1.393	1.493	2.465	30	1.230	1.324	2.127

4. Gráficas (Nacional e Internacional)

4.1 Por día de la semana (promedio)

N. únicos / Visitas (x 100)

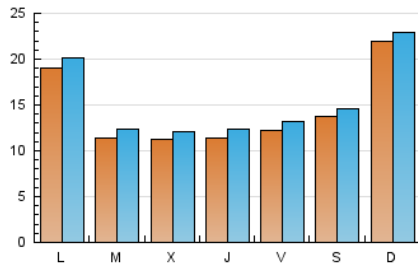

Páginas (x 100)

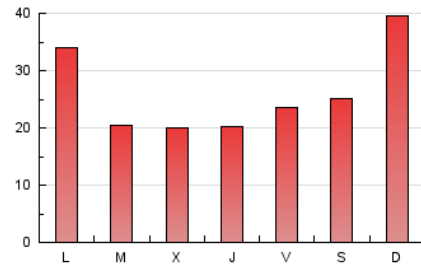

4.2 Por franja horaria (promedio)

Visitas (x 1000)

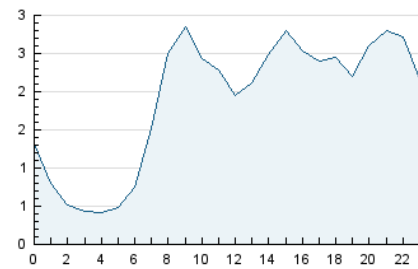

Páginas (x 1000)

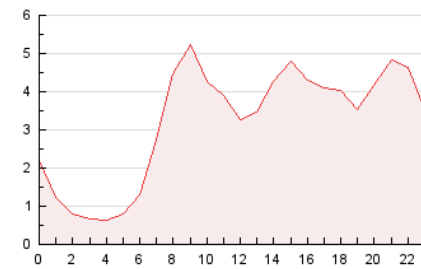

4.3 Por meses

N. únicos / Visitas (x 1000)

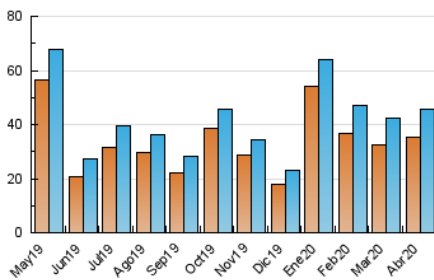

Páginas (x 1000)

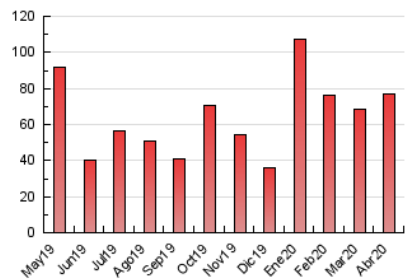



INFORMACION Y CONTROL DE PUBLICACIONES, S.A.

Velázquez, 46, 1º Drcha - Tel. 91 435 00 32 Fax 91 435 96 05 - 28001 - MADRID
 Entença, 218 Entr. 7 - Tel 93 439 24 18 Fax 93 419 25 34 - 08029 - BARCELONA

Anexo - Tráfico Nacional

Título: RACOCATALA.CAT - LA-CLAU.NET
URL Primaria: www.la-clau.net
Editor: Tirabol Produccions, S.L.
Domicilio: Carrer Alii Bei, 25 1º 2ª
Ciudad: 08010 BARCELONA
Teléfono: 93 185 61 30
Fax: 93 185 61 31
E-mail:
Clasificación: Noticias e Información
Sub-Clasificación: Noticias globales y actualidad



1. Cifras totales y promedios (Nacional)

MES - AÑO	NAVEGADORES UNICOS	VISITAS	PAGINAS
Abril - 2020	2.449	2.971	4.691
PROMEDIO DIARIO	94	99	156
PROMEDIO LUNES-VIERNES	95	101	155
PROMEDIO SABADO-DOMINGO	92	95	159
PAGINAS / VISITAS	1,58		
DURACION MEDIA VISITAS	0:00:49		
DURACION MEDIA PAGINAS	0:01:25		

2. Secciones (Nacional)

	PAGINAS	%
HOME	248	5.29 %
RESTO	4.443	94.71 %

3. Por día del mes (Nacional)

Día	N. únicos	Visitas	Páginas	Día	N. únicos	Visitas	Páginas	Día	N. únicos	Visitas	Páginas
1	71	78	100	11	117	120	216	21	97	104	140
2	93	100	157	12	171	174	282	22	200	210	359
3	112	122	188	13	123	130	221	23	93	99	158
4	68	69	119	14	69	72	107	24	87	95	147
5	38	39	48	15	69	70	91	25	59	61	93
6	92	98	138	16	53	58	93	26	65	69	109
7	101	105	157	17	97	102	193	27	75	79	108
8	82	86	138	18	133	139	267	28	76	80	127
9	70	72	137	19	87	89	139	29	88	92	128
10	140	151	233	20	121	127	188	30	74	81	110

4. Gráficas (Nacional)

4.1 Por día de la semana (promedio)

N. únicos / Visitas (x 100)

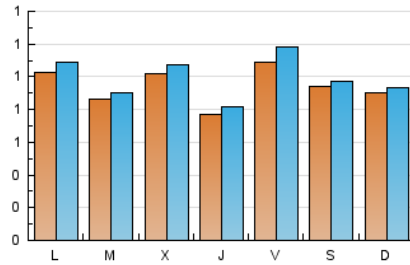

Páginas (x 100)

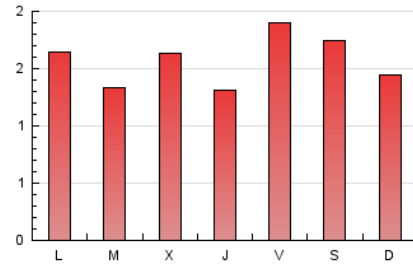

4.2 Por franja horaria (promedio)

Visitas (x 1000)

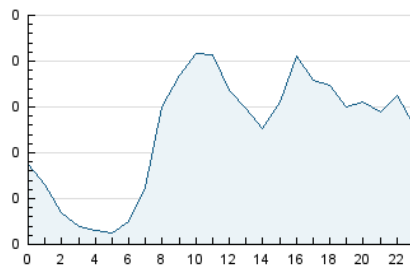

Páginas (x 1000)

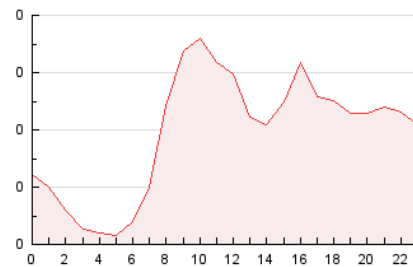

4.3 Por meses

N. únicos / Visitas (x 1000)

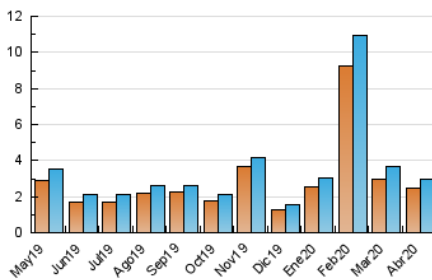

Páginas (x 1000)

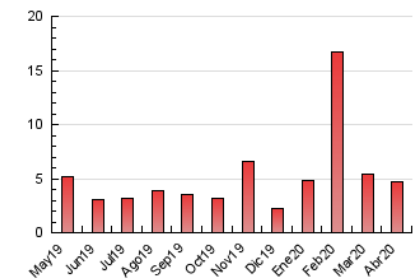

5. Observaciones

Este Medio Electrónico de Comunicación ha sido medido por la herramienta Google Analytics de Google

6. Definiciones básicas (Para más información ver Normas Técnicas para el Control de los Medios Electrónicos de Comunicación)

Página Vista:

Conjunto de ficheros enviado a un usuario como resultado de una petición del mismo recibida por el servidor. Cuando la página está formada por varios marcos (frames), el conjunto de los mismos tendrá, a efectos de cómputo, la consideración de una página unitaria.

Visita:

Una secuencia ininterrumpida de páginas servidas a un usuario válido. Si dicho usuario no realiza peticiones de páginas en un periodo de tiempo (30 min) la siguiente petición constituirá el inicio de una nueva visita.

Navegador Único:

Total de combinaciones únicas de una dirección IP y un identificador adicional. Los medios pueden utilizar cookies o el Identificador de Alta de registro.

Duración Página Vista:

Tiempo acumulado en segundos de todas las páginas vistas (en visitas de dos o más páginas vistas), dividido por el número total de páginas vistas.

Duración Visita:

Tiempo en segundos de todas las visitas de dos o más páginas vistas, dividido por el número total de visitas de dos o más páginas vistas.

Tráfico nacional:

Audiencia/difusión correspondiente a España medida en base a los datos de las direcciones IP registradas por el sistema de medición.

7. Opinión

De OJDinteractiva, la división de INFORMACIÓN Y CONTROL DE PUBLICACIONES S.A.:

Hemos examinado la información facilitada por el editor del medio electrónico para el periodo que comprende la presente certificación.

Nuestro examen se ha realizado de acuerdo con las normas y procedimientos establecidos en las Normas Técnicas para el Control de los Medios Electrónicos de Comunicación.

En nuestra opinión, la presente certificación presenta razonablemente la difusión/audiencia registrada por este canal.

ADVERTENCIA:

El trabajo de OJDinteractiva, la división de INFORMACIÓN Y CONTROL DE PUBLICACIONES S.A (INTROL) se limita a la realización de pruebas para la revisión de los datos de recuento suministrados por el editor con la finalidad de expresar una opinión sobre la razonabilidad de dichos datos de acuerdo con las Normas Técnicas para el control de los MEC.

Por tanto, INTROL no acepta responsabilidad alguna por las inexactitudes o errores que puedan existir en los datos de recuento. Tampoco acepta ninguna responsabilidad por la falsedad en los datos de recuento recibidos del editor, ni por otros datos de medición que no están incluidos en el análisis.

Mayo - 2020

OJDinteractiva