



INFORMACION Y CONTROL DE PUBLICACIONES, S.A.

Velázquez, 46, 1º Drcha - Tel. 91 435 00 32 Fax 91 435 96 05 - 28001 - MADRID
 Entença, 218 Entr. 7 - Tel 93 439 24 18 Fax 93 419 25 34 - 08029 - BARCELONA

Título: LAREPUBLICA.CAT - LA-CLAU.NET
URL Primaria: www.la-clau.net
Editor: Catmèdia Global, S.L.
Domicilio: Fonollar, 14
Ciudad: 08003 BARCELONA
Teléfono: 93 185 61 30
Fax: 93 185 61 31
E-mail:
Clasificación: Noticias e Información
Sub-Clasificación: Noticias globales y actualidad



1. Cifras totales y promedios (Nacional e Internacional)

MES - AÑO	NAVEGADORES UNICOS	VISITAS	PAGINAS
Abril - 2019	69.496	81.492	105.983
PROMEDIO DIARIO	2.634	2.716	3.533
PROMEDIO LUNES-VIERNES	2.650	2.739	3.617
PROMEDIO SABADO-DOMINGO	2.589	2.654	3.300
PAGINAS / VISITAS	1,30		
DURACION MEDIA VISITAS	0:00:30		
DURACION MEDIA PAGINAS	0:01:39		

2. Secciones (Nacional e Internacional)

	PAGINAS	%
HOME	5.553	5.24 %
RESTO	100.430	94.76 %

3. Por día del mes (Nacional e Internacional)

Día	N. únicos	Visitas	Páginas	Día	N. únicos	Visitas	Páginas	Día	N. únicos	Visitas	Páginas
1	1.467	1.546	2.237	11	2.134	2.235	3.294	21	753	797	1.176
2	1.268	1.341	1.868	12	1.244	1.310	2.088	22	1.028	1.073	1.663
3	2.045	2.157	2.977	13	878	919	1.333	23	1.423	1.503	2.305
4	7.073	7.235	8.679	14	989	1.028	1.586	24	4.505	4.632	5.985
5	11.221	11.332	13.094	15	872	930	1.474	25	4.537	4.649	5.918
6	8.935	9.032	10.139	16	1.978	2.058	2.913	26	1.014	1.076	1.708
7	2.952	3.016	3.585	17	3.445	3.579	4.629	27	2.234	2.296	2.998
8	1.931	1.998	2.542	18	2.121	2.217	2.921	28	2.885	2.983	3.863
9	1.364	1.432	1.994	19	1.896	1.979	2.815	29	1.584	1.657	2.430
10	2.890	3.001	4.139	20	1.088	1.157	1.720	30	1.262	1.324	1.910

4. Gráficas (Nacional e Internacional)

4.1 Por día de la semana (promedio)

N. únicos / Visitas (x 100)

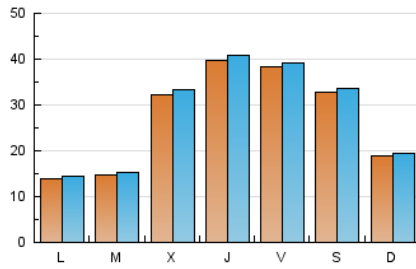

Páginas (x 100)

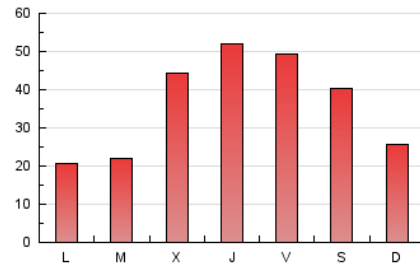

4.2 Por franja horaria (promedio)

Visitas (x 1000)

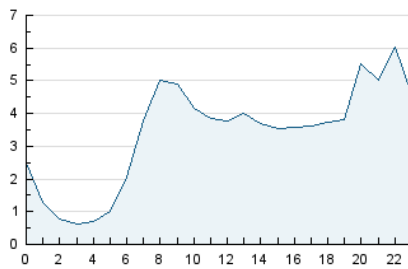

Páginas (x 1000)

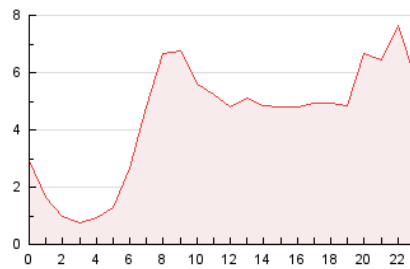

4.3 Por meses

N. únicos / Visitas (x 1000)

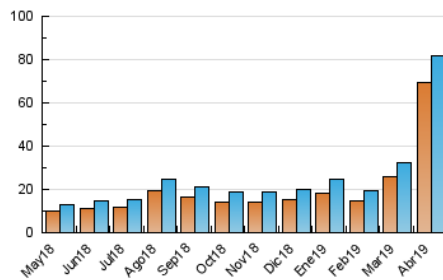

Páginas (x 1000)

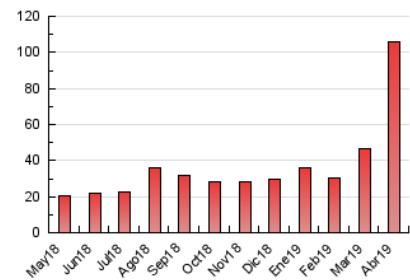



INFORMACION Y CONTROL DE PUBLICACIONES, S.A.

Velázquez, 46, 1º Drcha - Tel. 91 435 00 32 Fax 91 435 96 05 - 28001 - MADRID
 Entença, 218 Entr. 7 - Tel 93 439 24 18 Fax 93 419 25 34 - 08029 - BARCELONA

Anexo - Tráfico Nacional

Título: LAREPUBLICA.CAT - LA-CLAU.NET
URL Primaria: www.la-clau.net
Editor: Catmèdia Global, S.L.
Domicilio: Fonollar, 14
Ciudad: 08003 BARCELONA
Teléfono: 93 185 61 30
Fax: 93 185 61 31
E-mail:
Clasificación: Noticias e Información
Sub-Clasificación: Noticias globales y actualidad



1. Cifras totales y promedios (Nacional)

MES - AÑO	NAVEGADORES UNICOS	VISITAS	PAGINAS
Abril - 2019	4.062	4.615	6.038
PROMEDIO DIARIO	149	154	201
PROMEDIO LUNES-VIERNES	133	138	187
PROMEDIO SABADO-DOMINGO	194	197	242
PAGINAS / VISITAS	1,31		
DURACION MEDIA VISITAS	0:00:35		
DURACION MEDIA PAGINAS	0:01:53		

2. Secciones (Nacional)

	PAGINAS	%
HOME	355	5.88 %
RESTO	5.683	94.12 %

3. Por día del mes (Nacional)

Día	N. únicos	Visitas	Páginas	Día	N. únicos	Visitas	Páginas	Día	N. únicos	Visitas	Páginas
1	48	50	77	11	56	59	106	21	53	55	77
2	61	64	86	12	59	62	120	22	63	68	106
3	195	203	267	13	45	48	62	23	50	51	97
4	293	302	366	14	44	45	85	24	136	144	206
5	826	838	998	15	77	82	120	25	116	123	180
6	872	880	1.008	16	126	138	198	26	77	84	134
7	321	324	373	17	102	111	126	27	44	48	72
8	184	190	240	18	75	82	107	28	110	113	155
9	93	94	140	19	107	112	155	29	47	48	81
10	54	56	79	20	59	62	100	30	76	79	117

4. Gráficas (Nacional)

4.1 Por día de la semana (promedio)

N. únicos / Visitas (x 100)

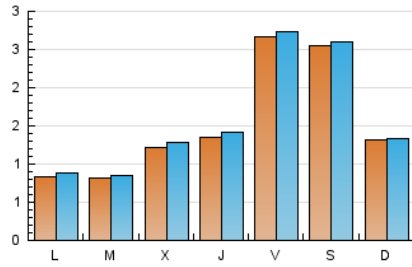

Páginas (x 100)

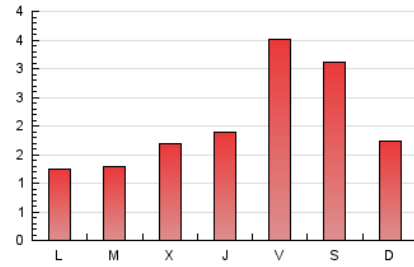

4.2 Por franja horaria (promedio)

Visitas (x 1000)

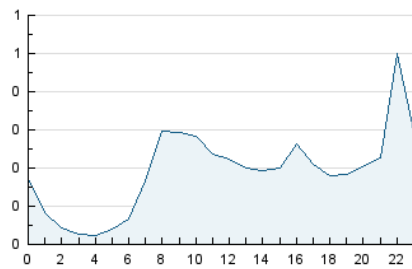

Páginas (x 1000)

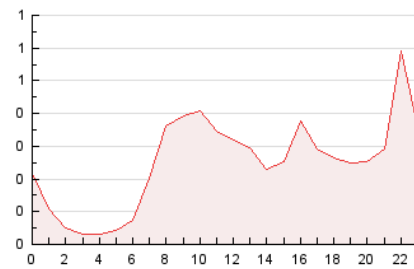

4.3 Por meses

N. únicos / Visitas (x 1000)

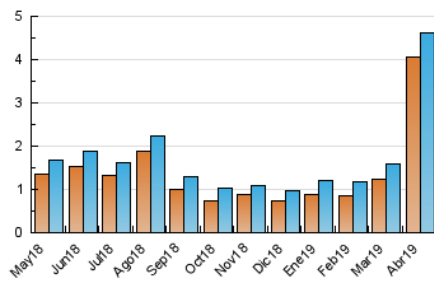

Páginas (x 1000)

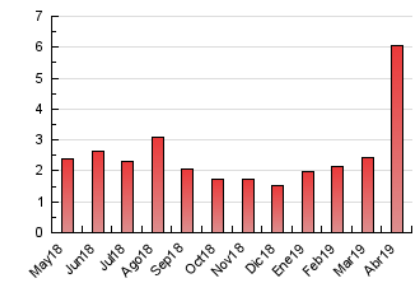

5. Observaciones

Este Medio Electrónico de Comunicación ha sido medido por la herramienta Google Analytics de Google

6. Definiciones básicas (Para más información ver Normas Técnicas para el Control de los Medios Electrónicos de Comunicación)

Página Vista:

Conjunto de ficheros enviado a un usuario como resultado de una petición del mismo recibida por el servidor. Cuando la página está formada por varios marcos (frames), el conjunto de los mismos tendrá, a efectos de cómputo, la consideración de una página unitaria.

Visita:

Una secuencia ininterrumpida de páginas servidas a un usuario válido. Si dicho usuario no realiza peticiones de páginas en un periodo de tiempo (30 min) la siguiente petición constituirá el inicio de una nueva visita.

Navegador Único:

Total de combinaciones únicas de una dirección IP y un identificador adicional. Los medios pueden utilizar cookies o el Identificador de Alta de registro.

Duración Página Vista:

Tiempo acumulado en segundos de todas las páginas vistas (en visitas de dos o más páginas vistas), dividido por el número total de páginas vistas.

Duración Visita:

Tiempo en segundos de todas las visitas de dos o más páginas vistas, dividido por el número total de visitas de dos o más páginas vistas.

Tráfico nacional:

Audiencia/difusión correspondiente a España medida en base a los datos de las direcciones IP registradas por el sistema de medición.

7. Opinión

De OJDinteractiva, la división de INFORMACIÓN Y CONTROL DE PUBLICACIONES S.A.:

Hemos examinado la información facilitada por el editor del medio electrónico para el periodo que comprende la presente certificación.

Nuestro examen se ha realizado de acuerdo con las normas y procedimientos establecidos en las Normas Técnicas para el Control de los Medios Electrónicos de Comunicación.

En nuestra opinión, la presente certificación presenta razonablemente la difusión/audiencia registrada por este canal.

ADVERTENCIA:

El trabajo de OJDinteractiva, la división de INFORMACIÓN Y CONTROL DE PUBLICACIONES S.A (INTROL) se limita a la realización de pruebas para la revisión de los datos de recuento suministrados por el editor con la finalidad de expresar una opinión sobre la razonabilidad de dichos datos de acuerdo con las Normas Técnicas para el control de los MEC.

Por tanto, INTROL no acepta responsabilidad alguna por las inexactitudes o errores que puedan existir en los datos de recuento. Tampoco acepta ninguna responsabilidad por la falsedad en los datos de recuento recibidos del editor, ni por otros datos de medición que no están incluidos en el análisis.

Mayo - 2019

OJDinteractiva