



INFORMACION Y CONTROL DE PUBLICACIONES, S.A.

Velázquez, 46, 1º Drcha - Tel. 91 435 00 32 Fax 91 435 96 05 - 28001 - MADRID
 Entença, 218 Entr. 7 - Tel 93 439 24 18 Fax 93 419 25 34 - 08029 - BARCELONA

Título: RACOCATALA.CAT - LA-CLAU.NET
URL Primaria: www.la-clau.net
Editor: Tirabol Produccions, S.L.
Domicilio: Carrer Ali Bei, 25 1º 2ª
Ciudad: 08010 BARCELONA
Teléfono: 93 185 61 30
Fax: 93 185 61 31
E-mail:
Clasificación: Noticias e Información
Sub-Clasificación: Noticias globales y actualidad



1. Cifras totales y promedios (Nacional e Internacional)

MES - AÑO	NAVEGADORES UNICOS	VISITAS	PAGINAS
Febrero - 2020	36.778	46.874	76.092
PROMEDIO DIARIO	1.529	1.616	2.624
PROMEDIO LUNES-VIERNES	1.745	1.846	3.018
PROMEDIO SABADO-DOMINGO	1.048	1.106	1.748
PAGINAS / VISITAS	1,62		
DURACION MEDIA VISITAS	0:00:42		
DURACION MEDIA PAGINAS	0:01:07		

2. Secciones (Nacional e Internacional)

	PAGINAS	%
HOME	6.285	8.26 %
RESTO	69.807	91.74 %

3. Por día del mes (Nacional e Internacional)

Día	N. únicos	Visitas	Páginas	Día	N. únicos	Visitas	Páginas	Día	N. únicos	Visitas	Páginas
1	1.089	1.152	1.837	11	4.581	4.767	7.977	21	1.150	1.209	2.187
2	1.009	1.044	1.609	12	1.829	1.908	3.061	22	808	867	1.365
3	913	970	1.566	13	1.287	1.381	2.193	23	1.011	1.069	1.699
4	917	978	1.652	14	1.132	1.215	1.941	24	1.910	2.021	3.409
5	1.874	1.965	3.320	15	890	953	1.596	25	1.833	1.980	3.253
6	2.150	2.231	3.773	16	915	966	1.474	26	1.022	1.088	1.885
7	1.529	1.593	2.749	17	996	1.079	1.709	27	1.507	1.603	2.542
8	1.166	1.216	1.887	18	942	1.019	1.701	28	3.128	3.339	5.145
9	1.047	1.094	1.725	19	907	993	1.668	29	1.497	1.597	2.543
10	4.479	4.703	7.311	20	818	874	1.315				

4. Gráficas (Nacional e Internacional)

4.1 Por día de la semana (promedio)

N. únicos / Visitas (x 100)

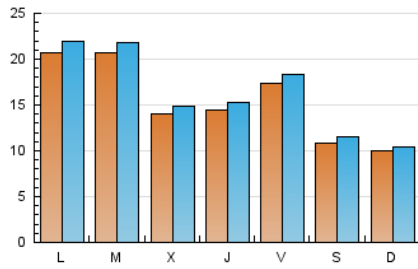

Páginas (x 100)

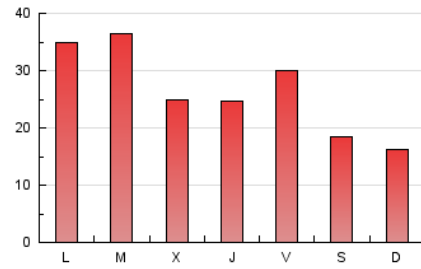

4.2 Por franja horaria (promedio)

Visitas (x 1000)



Páginas (x 1000)

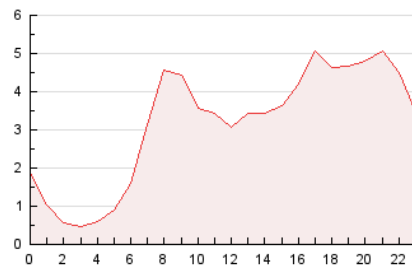

4.3 Por meses

N. únicos / Visitas (x 1000)

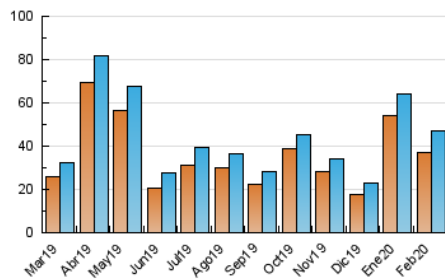

Páginas (x 1000)

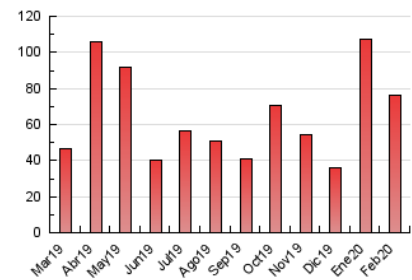



INFORMACION Y CONTROL DE PUBLICACIONES, S.A.

Velázquez, 46, 1º Drcha - Tel. 91 435 00 32 Fax 91 435 96 05 - 28001 - MADRID
 Entença, 218 Entr. 7 - Tel 93 439 24 18 Fax 93 419 25 34 - 08029 - BARCELONA

Anexo - Tráfico Nacional

Título: RACOCATALA.CAT - LA-CLAU.NET
URL Primaria: www.la-clau.net
Editor: Tirabol Produccions, S.L.
Domicilio: Carrer Alii Bei, 25 1º 2ª
Ciudad: 08010 BARCELONA
Teléfono: 93 185 61 30
Fax: 93 185 61 31
E-mail:
Clasificación: Noticias e Información
Sub-Clasificación: Noticias globales y actualidad



1. Cifras totales y promedios (Nacional)

MES - AÑO	NAVEGADORES UNICOS	VISITAS	PAGINAS
Febrero - 2020	9.271	10.947	16.721
PROMEDIO DIARIO	358	377	577
PROMEDIO LUNES-VIERNES	464	487	747
PROMEDIO SABADO-DOMINGO	125	135	197
PAGINAS / VISITAS	1,53		
DURACION MEDIA VISITAS	0:00:39		
DURACION MEDIA PAGINAS	0:01:13		

2. Secciones (Nacional)

	PAGINAS	%
HOME	334	2.00 %
RESTO	16.387	98.00 %

3. Por día del mes (Nacional)

Día	N. únicos	Visitas	Páginas	Día	N. únicos	Visitas	Páginas	Día	N. únicos	Visitas	Páginas
1	45	46	69	11	1.636	1.703	2.709	21	83	86	151
2	59	60	102	12	487	507	757	22	102	116	161
3	50	55	90	13	226	241	356	23	86	95	146
4	54	56	83	14	231	254	399	24	140	149	203
5	74	78	130	15	125	135	185	25	125	132	199
6	644	650	1.159	16	103	120	157	26	79	87	148
7	299	305	554	17	82	88	131	27	302	316	447
8	105	108	169	18	188	207	330	28	1.519	1.622	2.348
9	60	66	111	19	118	134	191	29	438	468	675
10	2.853	2.978	4.457	20	81	85	104				

4. Gráficas (Nacional)

4.1 Por día de la semana (promedio)

N. únicos / Visitas (x 100)

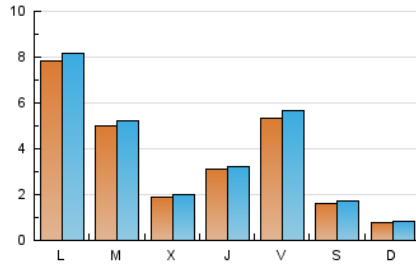

Páginas (x 100)

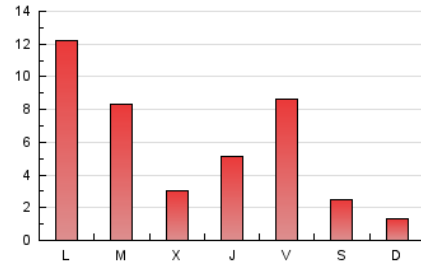

4.2 Por franja horaria (promedio)

Visitas (x 1000)



Páginas (x 1000)

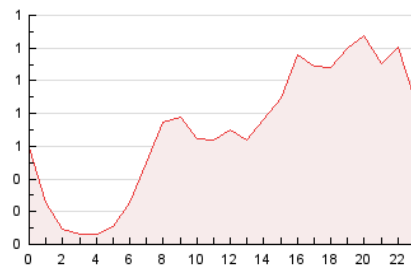

4.3 Por meses

N. únicos / Visitas (x 1000)

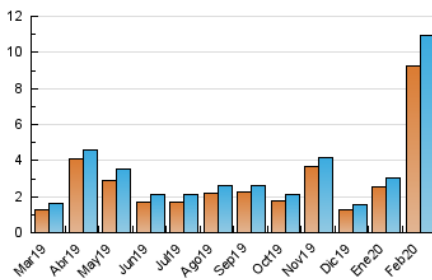

Páginas (x 1000)

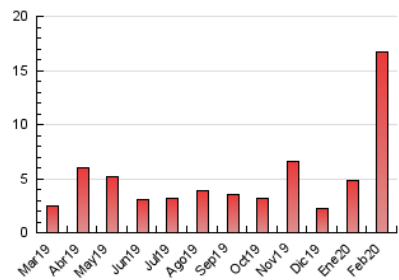

5. Observaciones

Este Medio Electrónico de Comunicación ha sido medido por la herramienta Google Analytics de Google

6. Definiciones básicas (Para más información ver Normas Técnicas para el Control de los Medios Electrónicos de Comunicación)

Página Vista:

Conjunto de ficheros enviado a un usuario como resultado de una petición del mismo recibida por el servidor. Cuando la página está formada por varios marcos (frames), el conjunto de los mismos tendrá, a efectos de cómptuo, la consideración de una página unitaria.

Visita:

Una secuencia ininterrumpida de páginas servidas a un usuario válido. Si dicho usuario no realiza peticiones de páginas en un periodo de tiempo (30 min) la siguiente petición constituirá el inicio de una nueva visita.

Navegador Único:

Total de combinaciones únicas de una dirección IP y un identificador adicional. Los medios pueden utilizar cookies o el Identificador de Alta de registro.

Duración Página Vista:

Tiempo acumulado en segundos de todas las páginas vistas (en visitas de dos o más páginas vistas), dividido por el número total de páginas vistas.

Duración Visita:

Tiempo en segundos de todas las visitas de dos o más páginas vistas, dividido por el número total de visitas de dos o más páginas vistas.

Tráfico nacional:

Audiencia/difusión correspondiente a España medida en base a los datos de las direcciones IP registradas por el sistema de medición.

7. Opinión

De OJDinteractiva, la división de INFORMACIÓN Y CONTROL DE PUBLICACIONES S.A.:

Hemos examinado la información facilitada por el editor del medio electrónico para el periodo que comprende la presente certificación.

Nuestro examen se ha realizado de acuerdo con las normas y procedimientos establecidos en las Normas Técnicas para el Control de los Medios Electrónicos de Comunicación.

En nuestra opinión, la presente certificación presenta razonablemente la difusión/audiencia registrada por este canal.

ADVERTENCIA:

El trabajo de OJDinteractiva, la división de INFORMACIÓN Y CONTROL DE PUBLICACIONES S.A (INTROL) se limita a la realización de pruebas para la revisión de los datos de recuento suministrados por el editor con la finalidad de expresar una opinión sobre la razonabilidad de dichos datos de acuerdo con las Normas Técnicas para el control de los MEC.

Por tanto, INTROL no acepta responsabilidad alguna por las inexactitudes o errores que puedan existir en los datos de recuento. Tampoco acepta ninguna responsabilidad por la falsedad en los datos de recuento recibidos del editor, ni por otros datos de medición que no están incluidos en el análisis.

Marzo - 2020

OJDinteractiva