



INFORMACION Y CONTROL DE PUBLICACIONES, S.A.

Velázquez, 46, 1º Drcha - Tel. 91 435 00 32 Fax 91 435 96 05 - 28001 - MADRID
 Entença, 218 Entr. 7 - Tel 93 439 24 18 Fax 93 419 25 34 - 08029 - BARCELONA

Título: CANAL54.ES
URL Primaria: http://www.canal54.es
Editor: Canal Burgos, S.A.
Domicilio: Calle Morco, 1, bajos derecha
Ciudad: 09004 BURGOS
Teléfono:
Fax: 947201644
E-mail:
Clasificación: Noticias e Información
Sub-Clasificación: Noticias de interés especial



1. Cifras totales y promedios (Nacional e Internacional)

MES - AÑO	NAVEGADORES UNICOS	VISITAS	PAGINAS
Junio - 2021	31.314	44.761	61.651
PROMEDIO DIARIO	1.379	1.492	2.055
PROMEDIO LUNES-VIERNES	1.375	1.499	2.117
PROMEDIO SABADO-DOMINGO	1.391	1.474	1.886
PAGINAS / VISITAS	1,38		
DURACION MEDIA VISITAS	0:00:45		
DURACION MEDIA PAGINAS	0:02:00		

2. Secciones (Nacional e Internacional)

	PAGINAS	%
HOME	7.048	11.43 %
RESTO	54.603	88.57 %

3. Por día del mes (Nacional e Internacional)

Día	N. únicos	Visitas	Páginas	Día	N. únicos	Visitas	Páginas	Día	N. únicos	Visitas	Páginas
1	2.019	2.228	3.176	11	868	945	1.411	21	1.139	1.263	1.947
2	1.080	1.193	1.714	12	1.211	1.273	1.697	22	1.040	1.155	1.637
3	1.503	1.632	2.191	13	2.324	2.431	2.935	23	1.128	1.236	1.707
4	2.216	2.388	3.074	14	1.661	1.784	2.430	24	775	873	1.387
5	904	971	1.273	15	1.397	1.531	2.172	25	975	1.074	1.843
6	2.140	2.274	2.796	16	1.896	2.052	2.706	26	765	833	1.198
7	1.735	1.866	2.592	17	1.745	1.872	2.425	27	1.296	1.389	1.899
8	1.337	1.453	2.079	18	1.355	1.488	2.064	28	1.314	1.430	2.075
9	1.473	1.586	2.174	19	911	973	1.253	29	1.252	1.351	2.073
10	959	1.049	1.389	20	1.575	1.648	2.037	30	1.380	1.520	2.297

4. Gráficas (Nacional e Internacional)

4.1 Por día de la semana (promedio)

N. únicos / Visitas (x 100)

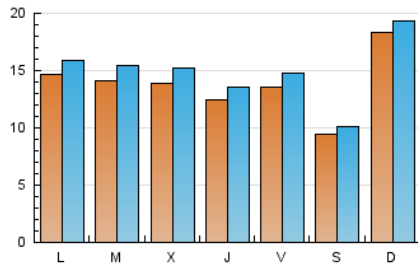

Páginas (x 100)

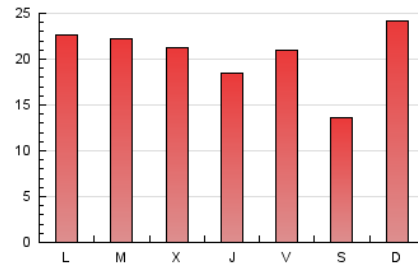

4.2 Por franja horaria (promedio)

Visitas (x 1000)



Páginas (x 1000)

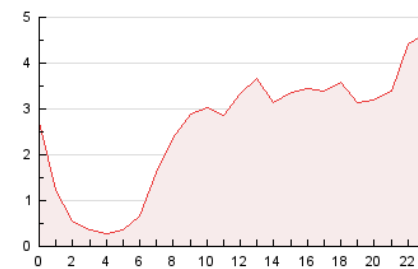

4.3 Por meses

N. únicos / Visitas (x 1000)

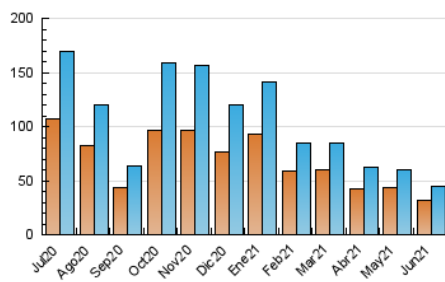

Páginas (x 1000)

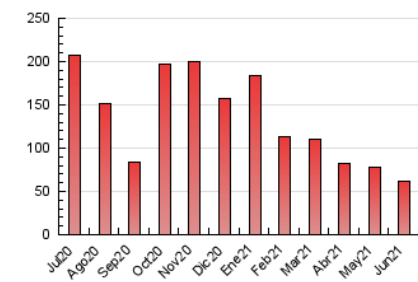



INFORMACION Y CONTROL DE PUBLICACIONES, S.A.

Velázquez, 46, 1º Drcha - Tel. 91 435 00 32 Fax 91 435 96 05 - 28001 - MADRID
 Entença, 218 Entr. 7 - Tel 93 439 24 18 Fax 93 419 25 34 - 08029 - BARCELONA

Anexo - Tráfico Nacional

Título: CANAL54.ES
URL Primaria: http://www.canal54.es
Editor: Canal Burgos, S.A.
Domicilio: Calle Morco, 1, bajos derecha
Ciudad: 09004 BURGOS
Teléfono:
Fax: 947201644
E-mail:
Clasificación: Noticias e Información
Sub-Clasificación: Noticias de interés especial



1. Cifras totales y promedios (Nacional)

MES - AÑO	NAVEGADORES UNICOS	VISITAS	PAGINAS
Junio - 2021	28.217	41.676	58.339
PROMEDIO DIARIO	1.277	1.389	1.945
PROMEDIO LUNES-VIERNES	1.265	1.388	1.998
PROMEDIO SABADO-DOMINGO	1.311	1.393	1.798
PAGINAS / VISITAS	1,40		
DURACION MEDIA VISITAS	0:00:48		
DURACION MEDIA PAGINAS	0:02:00		

2. Secciones (Nacional)

	PAGINAS	%
HOME	6.847	11.74 %
RESTO	51.492	88.26 %

3. Por día del mes (Nacional)

Día	N. únicos	Visitas	Páginas	Día	N. únicos	Visitas	Páginas	Día	N. únicos	Visitas	Páginas
1	1.880	2.088	3.030	11	789	866	1.332	21	1.054	1.175	1.838
2	976	1.089	1.607	12	1.128	1.190	1.605	22	933	1.047	1.527
3	1.359	1.488	2.040	13	2.236	2.340	2.817	23	1.009	1.116	1.573
4	2.081	2.253	2.936	14	1.559	1.681	2.317	24	695	793	1.294
5	829	896	1.197	15	1.295	1.428	2.062	25	871	969	1.733
6	2.075	2.209	2.730	16	1.800	1.956	2.609	26	685	753	1.114
7	1.644	1.774	2.499	17	1.625	1.752	2.301	27	1.215	1.306	1.813
8	1.233	1.346	1.948	18	1.203	1.333	1.905	28	1.210	1.326	1.965
9	1.362	1.473	2.052	19	821	883	1.146	29	1.144	1.242	1.946
10	839	927	1.264	20	1.496	1.569	1.958	30	1.270	1.408	2.181

4. Gráficas (Nacional)

4.1 Por día de la semana (promedio)

N. únicos / Visitas (x 100)

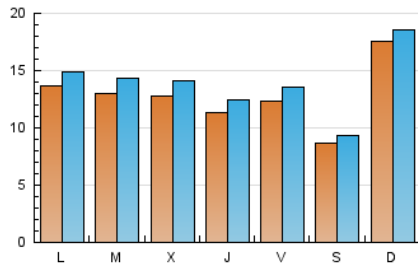

Páginas (x 100)

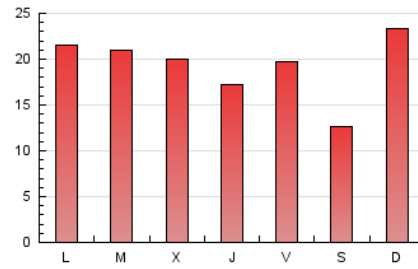

4.2 Por franja horaria (promedio)

Visitas (x 1000)



Páginas (x 1000)



4.3 Por meses

N. únicos / Visitas (x 1000)

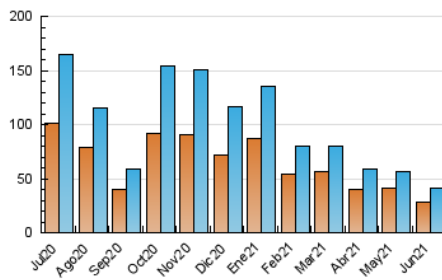

Páginas (x 1000)

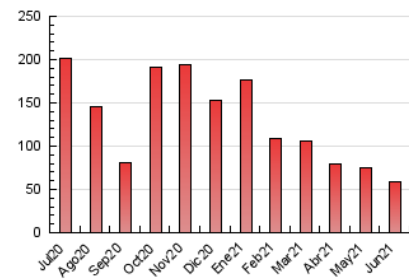

5. Observaciones

Este Medio Electrónico de Comunicación ha sido medido por la herramienta Google Analytics de Google

6. Definiciones básicas (Para más información ver Normas Técnicas para el Control de los Medios Electrónicos de Comunicación)

Página Vista:

Conjunto de ficheros enviado a un usuario como resultado de una petición del mismo recibida por el servidor. Cuando la página está formada por varios marcos (frames), el conjunto de los mismos tendrá, a efectos de cómputo, la consideración de una página unitaria.

Visita:

Una secuencia ininterrumpida de páginas servidas a un usuario válido. Si dicho usuario no realiza peticiones de páginas en un periodo de tiempo (30 min) la siguiente petición constituirá el inicio de una nueva visita.

Navegador Único:

Total de combinaciones únicas de una dirección IP y un identificador adicional. Los medios pueden utilizar cookies o el Identificador de Alta de registro.

Duración Página Vista:

Tiempo acumulado en segundos de todas las páginas vistas (en visitas de dos o más páginas vistas), dividido por el número total de páginas vistas.

Duración Visita:

Tiempo en segundos de todas las visitas de dos o más páginas vistas, dividido por el número total de visitas de dos o más páginas vistas.

Tráfico nacional:

Audiencia/difusión correspondiente a España medida en base a los datos de las direcciones IP registradas por el sistema de medición.

7. Opinión

De OJDinteractiva, la división de INFORMACIÓN Y CONTROL DE PUBLICACIONES S.A.:

Hemos examinado la información facilitada por el editor del medio electrónico para el periodo que comprende la presente certificación.

Nuestro examen se ha realizado de acuerdo con las normas y procedimientos establecidos en las Normas Técnicas para el Control de los Medios Electrónicos de Comunicación.

En nuestra opinión, la presente acta presenta razonablemente la difusión/audiencia registrada por este medio electrónico.

ADVERTENCIA:

El trabajo de OJDinteractiva, la división de INFORMACIÓN Y CONTROL DE PUBLICACIONES S.A (INTROL) se limita a la realización de pruebas para la revisión de los datos de recuento suministrados por el editor con la finalidad de expresar una opinión sobre la razonabilidad de dichos datos de acuerdo con las Normas Técnicas para el control de los MEC.

Por tanto, INTROL no acepta responsabilidad alguna por las inexactitudes o errores que puedan existir en los datos de recuento. Tampoco acepta ninguna responsabilidad por la falsedad en los datos de recuento recibidos del editor, ni por otros datos de medición que no están incluidos en el análisis.

Julio - 2021

OJDinteractiva