



INFORMACION Y CONTROL DE PUBLICACIONES, S.A.

Velázquez, 46, 1º Drcha - Tel. 91 435 00 32 Fax 91 435 96 05 - 28001 - MADRID
Av. Diagonal 497, 5a planta - Tel 93 439 24 18 Fax 93 419 25 34 - 08029 - BARCELONA

Título: CANAL54.ES
URL Primaria: http://www.canal54.es
Editor: SAIATID de Castilla y León, S.L.
Domicilio: Camino de Mirabueno nº 19
Ciudad: 09002 BURGOS
Teléfono:
Fax: 947201644
E-mail:
Clasificación: Noticias e Información
Sub-Clasificación: Noticias de interés especial



1. Cifras totales y promedios (Nacional e Internacional)

MES - AÑO	NAVEGADORES UNICOS	VISITAS	PAGINAS
Marzo - 2026	21.962	32.832	45.741
PROMEDIO DIARIO	948	1.062	1.476
PROMEDIO LUNES-VIERNES	1.038	1.171	1.625
PROMEDIO SABADO-DOMINGO	729	794	1.110
PAGINAS / VISITAS	1,39		
DURACION MEDIA VISITAS	0:01:18		
TIEMPO INTERACCIÓN MEDIO	0:00:41		

2. Secciones (Nacional e Internacional)

	PAGINAS	%
HOME	8.652	18.91 %
RESTO	37.091	81.09 %

3. Por día del mes (Nacional e Internacional)

Día	N. únicos	Visitas	Páginas	Día	N. únicos	Visitas	Páginas	Día	N. únicos	Visitas	Páginas
1	641	677	957	11	1.224	1.353	1.740	21	722	801	1.172
2	856	944	1.343	12	1.250	1.423	2.053	22	1.403	1.491	1.855
3	952	1.080	1.494	13	1.358	1.512	2.160	23	997	1.141	1.733
4	2.066	2.278	2.807	14	608	665	996	24	688	799	1.226
5	1.399	1.574	2.060	15	442	509	815	25	828	932	1.287
6	1.022	1.162	1.595	16	558	661	1.088	26	911	1.041	1.521
7	1.118	1.200	1.527	17	972	1.077	1.404	27	951	1.055	1.375
8	643	712	998	18	1.535	1.674	2.091	28	545	602	961
9	885	1.052	1.515	19	874	985	1.352	29	442	488	706
10	958	1.112	1.541	20	1.156	1.304	1.908	30	660	764	1.159
								31	725	839	1.304

4. Gráficas (Nacional e Internacional)

4.1 Por día de la semana (promedio)

N. únicos / Visitas (x 100)

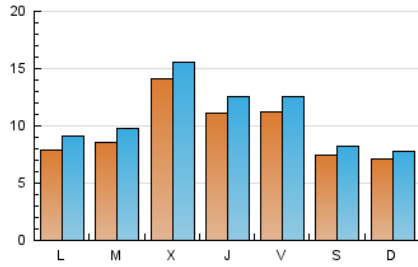

Páginas (x 100)

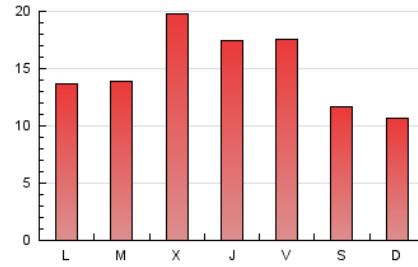

4.2 Por franja horaria (promedio)

Visitas_ (x 1000)



Páginas (x 1000)

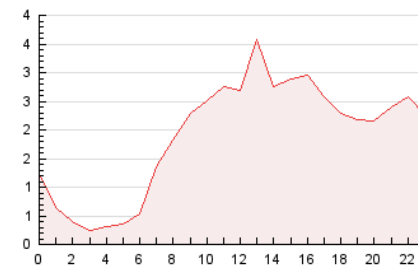

4.3 Por meses

N. únicos / Visitas (x 1000)

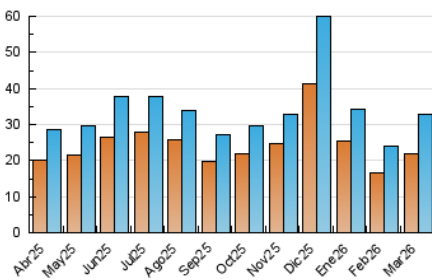

Páginas (x 1000)

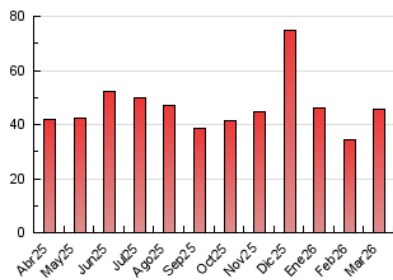



INFORMACION Y CONTROL DE PUBLICACIONES, S.A.

Velázquez, 46, 1ª Drcha - Tel. 91 435 00 32 Fax 91 435 96 05 - 28001 - MADRID
 Av. Diagonal 497, 5a planta - Tel 93 439 24 18 Fax 93 419 25 34 - 08029 - BARCELONA

Anexo - Tráfico Nacional

Título: CANAL54.ES
URL Primaria: http://www.canal54.es
Editor: SAIATID de Castilla y León, S.L.
Domicilio: Camino de Mirabueno nº 19
Ciudad: 09002 BURGOS
Teléfono:
Fax: 947201644
E-mail:
Clasificación: Noticias e Información
Sub-Clasificación: Noticias de interés especial



1. Cifras totales y promedios (Nacional)

MES - AÑO	NAVEGADORES UNICOS	VISITAS	PAGINAS
Marzo - 2026	21.082	31.886	44.551
PROMEDIO DIARIO	918	1.031	1.437
PROMEDIO LUNES-VIERNES	1.007	1.140	1.586
PROMEDIO SABADO-DOMINGO	700	764	1.073
PAGINAS / VISITAS	1,39		
DURACION MEDIA VISITAS	0:01:20		
TIEMPO INTERACCIÓN MEDIO	0:00:43		

2. Secciones (Nacional)

	PAGINAS	%
HOME	8.596	19.29 %
RESTO	35.955	80.71 %

3. Por día del mes (Nacional)

Día	N. únicos	Visitas	Páginas	Día	N. únicos	Visitas	Páginas	Día	N. únicos	Visitas	Páginas
1	440	477	755	11	1.215	1.343	1.729	21	708	787	1.125
2	654	742	1.132	12	1.225	1.396	2.005	22	1.394	1.482	1.845
3	802	929	1.343	13	1.356	1.510	2.157	23	982	1.126	1.714
4	2.029	2.241	2.742	14	606	663	994	24	684	795	1.222
5	1.373	1.548	2.027	15	439	506	811	25	822	926	1.281
6	978	1.118	1.528	16	548	651	1.055	26	892	1.025	1.469
7	1.105	1.187	1.512	17	954	1.058	1.382	27	940	1.044	1.362
8	633	702	988	18	1.524	1.664	2.079	28	536	593	927
9	852	1.018	1.482	19	857	968	1.311	29	438	483	702
10	956	1.109	1.538	20	1.150	1.298	1.901	30	646	750	1.140
								31	715	829	1.293

4. Gráficas (Nacional)

4.1 Por día de la semana (promedio)

N. únicos / Visitas (x 100)

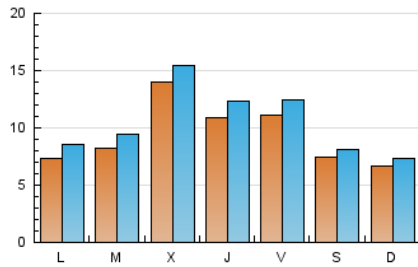

Páginas (x 100)

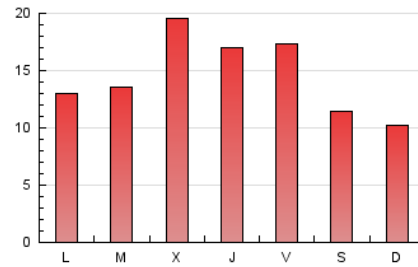

4.2 Por franja horaria (promedio)

Visitas_ (x 1000)

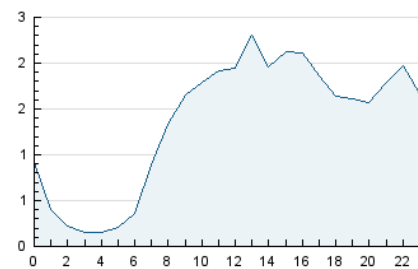

Páginas (x 1000)

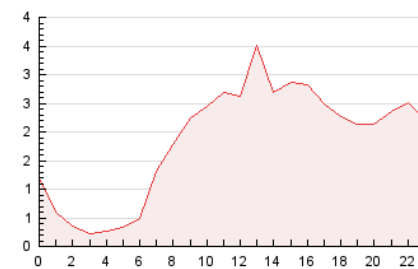

4.3 Por meses

N. únicos / Visitas (x 1000)

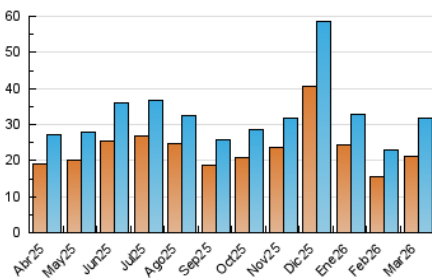

Páginas (x 1000)

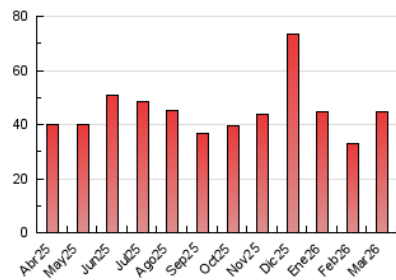

5. Observaciones

Este Medio Electrónico de Comunicación ha sido medido por la herramienta Google Analytics de Google (GA4).

6. Definiciones básicas (Para más información ver Normas Técnicas para el Control de los Medios Electrónicos de Comunicación)

Página Vista:

Conjunto de ficheros enviado a un usuario como resultado de una petición del mismo recibida por el servidor. Cuando la página está formada por varios marcos (frames), el conjunto de los mismos tendrá, a efectos de cómputo, la consideración de una página unitaria.

Visita:

Una secuencia ininterrumpida de páginas servidas a un usuario válido. Si dicho usuario no realiza peticiones de páginas en un periodo de tiempo (30 min) la siguiente petición constituirá el inicio de una nueva visita.

Navegador Único:

Total de combinaciones únicas de una dirección IP y un identificador adicional. Los medios pueden utilizar cookies o el Identificador de Alta de registro.

Duración Página Vista:

Tiempo acumulado en segundos de todas las páginas vistas (en visitas de dos o más páginas vistas), dividido por el número total de páginas vistas.

Duración Visita:

Tiempo en segundos de todas las visitas de dos o más páginas vistas, dividido por el número total de visitas de dos o más páginas vistas.

Tráfico nacional:

Audiencia/difusión correspondiente a España medida en base a los datos de las direcciones IP registradas por el sistema de medición.

7. Opinión

De OJDinteractiva, la división de INFORMACIÓN Y CONTROL DE PUBLICACIONES S.A.:

Hemos examinado la información facilitada por el editor del medio electrónico para el periodo que comprende la presente certificación.

Nuestro examen se ha realizado de acuerdo con las normas y procedimientos establecidos en las Normas Técnicas para el Control de los Medios Electrónicos de Comunicación.

En nuestra opinión, la presente acta presenta razonablemente la difusión/audiencia registrada por este medio electrónico.

ADVERTENCIA:

El trabajo de OJDinteractiva, la división de INFORMACIÓN Y CONTROL DE PUBLICACIONES S.A (INTROL) se limita a la realización de pruebas para la revisión de los datos de recuento suministrados por el editor con la finalidad de expresar una opinión sobre la razonabilidad de dichos datos de acuerdo con las Normas Técnicas para el control de los MEC.

Por tanto, INTROL no acepta responsabilidad alguna por las inexactitudes o errores que puedan existir en los datos de recuento. Tampoco acepta ninguna responsabilidad por la falsedad en los datos de recuento recibidos del editor, ni por otros datos de medición que no están incluidos en el análisis.

Abril - 2026

OJDinteractiva