



INFORMACION Y CONTROL DE PUBLICACIONES, S.A.

Velázquez, 46, 1º Drcha - Tel. 91 435 00 32 Fax 91 435 96 05 - 28001 - MADRID
Av. Diagonal 497, 5a planta - Tel 93 439 24 18 Fax 93 419 25 34 - 08029 - BARCELONA

Título: CANAL54.ES
URL Primaria: http://www.canal54.es
Editor: Canal Burgos, S.A.
Domicilio: Calle Morco, 1, bajos derecha
Ciudad: 09004 BURGOS
Teléfono:
Fax: 947201644
E-mail:
Clasificación: Noticias e Información
Sub-Clasificación: Noticias de interés especial



1. Cifras totales y promedios (Nacional e Internacional)

MES - AÑO	NAVEGADORES UNICOS	VISITAS	PAGINAS
Febrero - 2023	24.382	34.716	52.345
PROMEDIO DIARIO	1.109	1.240	1.869
PROMEDIO LUNES-VIERNES	1.110	1.252	1.944
PROMEDIO SABADO-DOMINGO	1.107	1.209	1.683
PAGINAS / VISITAS	1,51		
DURACION MEDIA VISITAS	0:00:59		
DURACION MEDIA PAGINAS	0:01:55		

2. Secciones (Nacional e Internacional)

	PAGINAS	%
HOME	9.533	18.21 %
RESTO	42.812	81.79 %

3. Por día del mes (Nacional e Internacional)

Día	N. únicos	Visitas	Páginas	Día	N. únicos	Visitas	Páginas	Día	N. únicos	Visitas	Páginas
1	1.446	1.625	2.411	11	1.085	1.157	1.491	21	1.025	1.174	1.981
2	1.458	1.668	2.614	12	937	999	1.333	22	1.180	1.335	2.139
3	1.169	1.325	2.086	13	753	855	1.333	23	1.074	1.206	1.828
4	983	1.125	1.705	14	748	874	1.439	24	1.095	1.208	2.094
5	818	915	1.308	15	1.230	1.362	1.957	25	1.102	1.217	1.914
6	736	878	1.455	16	1.165	1.321	2.202	26	1.279	1.377	1.856
7	874	1.009	1.682	17	2.294	2.471	3.323	27	994	1.108	1.600
8	1.008	1.152	1.852	18	1.051	1.146	1.538	28	733	848	1.331
9	1.264	1.429	2.154	19	1.603	1.734	2.317				
10	930	1.042	1.629	20	1.021	1.156	1.773				

4. Gráficas (Nacional e Internacional)

4.1 Por día de la semana (promedio)

N. únicos / Visitas (x 100)

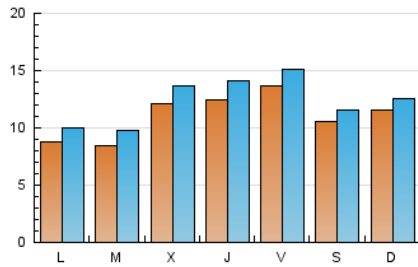

Páginas (x 100)

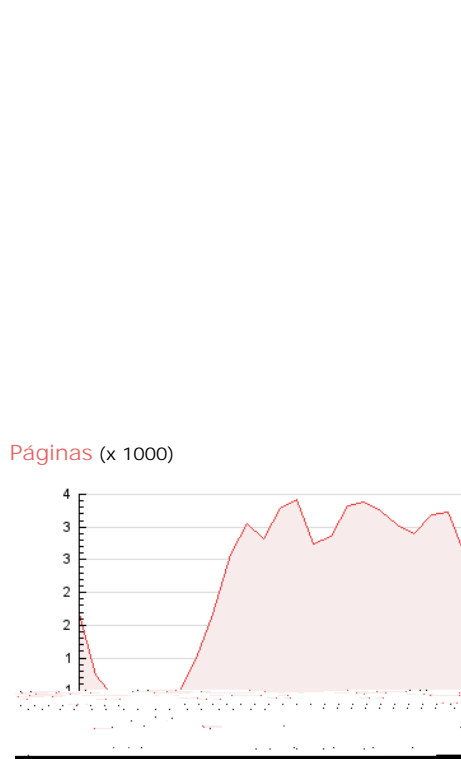

4.2 Por franja horaria (promedio)

Visitas_ (x 1000)

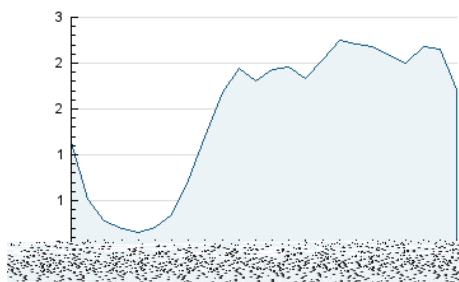

Páginas (x 1000)

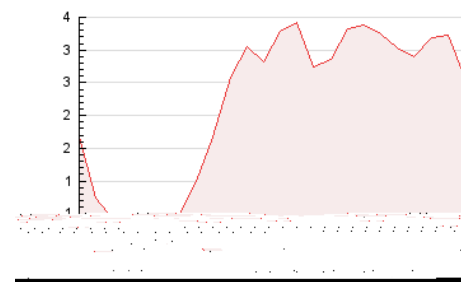

4.3 Por meses

N. únicos / Visitas (x 1000)

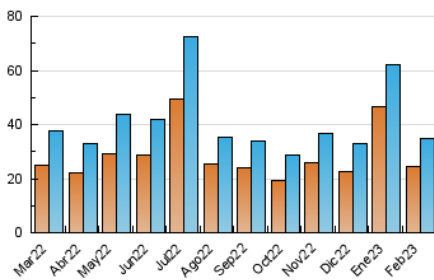

Páginas (x 1000)

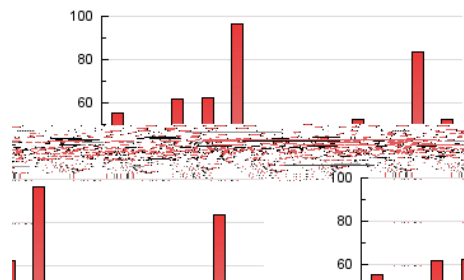



INFORMACION Y CONTROL DE PUBLICACIONES, S.A.

Velázquez, 46, 1º Drcha - Tel. 91 435 00 32 Fax 91 435 96 05 - 28001 - MADRID
Av. Diagonal 497, 5a planta - Tel 93 439 24 18 Fax 93 419 25 34 - 08029 - BARCELONA

Anexo - Tráfico Nacional

Título: CANAL54.ES
URL Primaria: http://www.canal54.es
Editor: Canal Burgos, S.A.
Domicilio: Calle Morco, 1, bajos derecha
Ciudad: 09004 BURGOS
Teléfono:
Fax: 947201644
E-mail:
Clasificación: Noticias e Información
Sub-Clasificación: Noticias de interés especial



1. Cifras totales y promedios (Nacional)

MES - AÑO	NAVEGADORES UNICOS	VISITAS	PAGINAS
Febrero - 2023	22.844	33.014	50.450
PROMEDIO DIARIO	1.049	1.179	1.802
PROMEDIO LUNES-VIERNES	1.044	1.186	1.872
PROMEDIO SABADO-DOMINGO	1.063	1.163	1.627
PAGINAS / VISITAS	1,53		
DURACION MEDIA VISITAS	0:01:01		
DURACION MEDIA PAGINAS	0:01:56		

2. Secciones (Nacional)

	PAGINAS	%
HOME	9.432	18.70 %
RESTO	41.018	81.30 %

3. Por día del mes (Nacional)

Día	N. únicos	Visitas	Páginas	Día	N. únicos	Visitas	Páginas	Día	N. únicos	Visitas	Páginas
1	1.368	1.547	2.327	11	1.022	1.092	1.426	21	975	1.124	1.922
2	1.388	1.598	2.543	12	880	941	1.272	22	1.105	1.260	2.063
3	1.117	1.273	2.031	13	699	800	1.277	23	998	1.130	1.745
4	949	1.091	1.669	14	668	793	1.351	24	1.034	1.146	2.019
5	770	867	1.250	15	1.150	1.282	1.875	25	1.046	1.158	1.799
6	688	829	1.402	16	1.083	1.237	2.089	26	1.230	1.327	1.802
7	814	948	1.616	17	2.234	2.410	3.261	27	931	1.045	1.529
8	941	1.084	1.780	18	1.021	1.116	1.506	28	670	784	1.266
9	1.168	1.333	2.046	19	1.585	1.712	2.294				
10	868	980	1.566	20	972	1.107	1.724				

4. Gráficas (Nacional)

4.1 Por día de la semana (promedio)

N. únicos / Visitas (x 100)

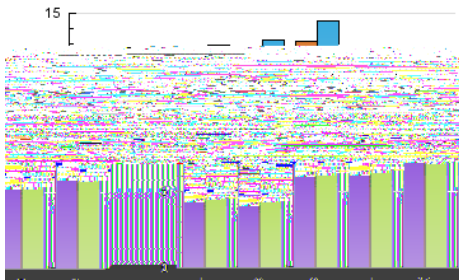

Páginas (x 100)



4.2 Por franja horaria (promedio)

Visitas_ (x 1000)

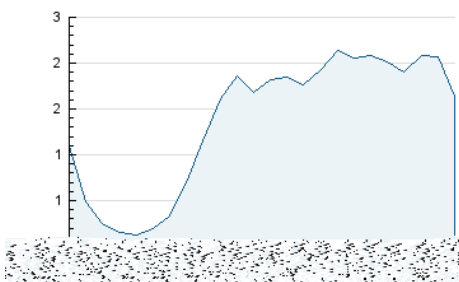

Páginas (x 1000)

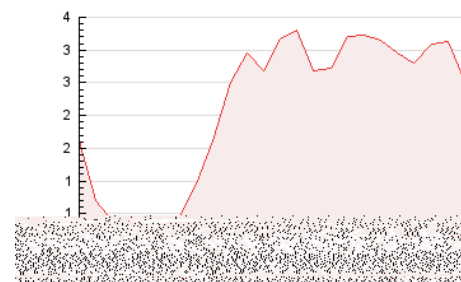

4.3 Por meses

N. únicos / Visitas (x 1000)



Páginas (x 1000)

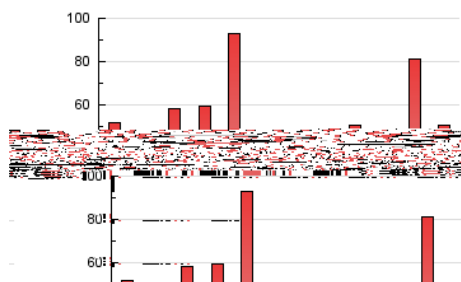

5. Observaciones

Este Medio Electrónico de Comunicación ha sido medido por la herramienta Google Analytics de Google (Universal Analytics)

6. Definiciones básicas (Para más información ver Normas Técnicas para el Control de los Medios Electrónicos de Comunicación)

Página Vista:

Conjunto de ficheros enviado a un usuario como resultado de una petición del mismo recibida por el servidor. Cuando la página está formada por varios marcos (frames), el conjunto de los mismos tendrá, a efectos de cómputo, la consideración de una página unitaria.

Visita:

Una secuencia ininterrumpida de páginas servidas a un usuario válido. Si dicho usuario no realiza peticiones de páginas en un periodo de tiempo (30 min) la siguiente petición constituirá el inicio de una nueva visita.

Navegador Único:

Total de combinaciones únicas de una dirección IP y un identificador adicional. Los medios pueden utilizar cookies o el Identificador de Alta de registro.

Duración Página Vista:

Tiempo acumulado en segundos de todas las páginas vistas (en visitas de dos o más páginas vistas), dividido por el número total de páginas vistas.

Duración Visita:

Tiempo en segundos de todas las visitas de dos o más páginas vistas, dividido por el número total de visitas de dos o más páginas vistas.

Tráfico nacional:

Audiencia/difusión correspondiente a España medida en base a los datos de las direcciones IP registradas por el sistema de medición.

7. Opinión

De OJDinteractiva, la división de INFORMACIÓN Y CONTROL DE PUBLICACIONES S.A.:

Hemos examinado la información facilitada por el editor del medio electrónico para el periodo que comprende la presente certificación.

Nuestro examen se ha realizado de acuerdo con las normas y procedimientos establecidos en las Normas Técnicas para el Control de los Medios Electrónicos de Comunicación.

En nuestra opinión, la presente acta presenta razonablemente la difusión/audiencia registrada por este medio electrónico.

ADVERTENCIA:

El trabajo de OJDinteractiva, la división de INFORMACIÓN Y CONTROL DE PUBLICACIONES S.A (INTROL) se limita a la realización de pruebas para la revisión de los datos de recuento suministrados por el editor con la finalidad de expresar una opinión sobre la razonabilidad de dichos datos de acuerdo con las Normas Técnicas para el control de los MEC.

Por tanto, INTROL no acepta responsabilidad alguna por las inexactitudes o errores que puedan existir en los datos de recuento. Tampoco acepta ninguna responsabilidad por la falsedad en los datos de recuento recibidos del editor, ni por otros datos de medición que no están incluidos en el análisis.

Marzo - 2023

OJDinteractiva