



INFORMACION Y CONTROL DE PUBLICACIONES, S.A.

Velázquez, 46, 1º Drcha - Tel. 91 435 00 32 Fax 91 435 96 05 - 28001 - MADRID
 Entença, 218 Entr. 7 - Tel 93 439 24 18 Fax 93 419 25 34 - 08029 - BARCELONA

Título: VIUREALSPIRINEUS.CAT
URL Primaria: www.viurealspirineus.cat
Editor: Plandora, S.C.P.
Domicilio: Passeig Compositor Beethoven, 5, 3r 2a
Ciudad: 25230 MOLLERUSSA
Teléfono: 973 60 63 29
Fax:
E-mail:
Clasificación: Noticias e Información
Sub-Clasificación: Noticias globales y actualidad

viure^{als}pirineus

1. Cifras totales y promedios (Nacional e Internacional)

MES - AÑO	NAVEGADORES UNICOS	VISITAS	PAGINAS
Mayo - 2021	19.571	34.580	48.894
PROMEDIO DIARIO	890	1.115	1.577
PROMEDIO LUNES-VIERNES	959	1.205	1.705
PROMEDIO SABADO-DOMINGO	744	927	1.310
PAGINAS / VISITAS	1,41		
DURACION MEDIA VISITAS	0:01:22		
DURACION MEDIA PAGINAS	0:03:19		

2. Secciones (Nacional e Internacional)

	PAGINAS	%
HOME	7.578	15.50 %
RESTO	41.316	84.50 %

3. Por día del mes (Nacional e Internacional)

Día	N. únicos	Visitas	Páginas	Día	N. únicos	Visitas	Páginas	Día	N. únicos	Visitas	Páginas
1	1.112	1.436	2.010	11	840	1.073	1.373	21	1.027	1.288	1.807
2	562	784	1.013	12	940	1.124	1.546	22	590	731	1.098
3	1.120	1.488	1.989	13	1.026	1.257	1.792	23	491	677	893
4	1.484	1.911	2.664	14	892	1.103	1.459	24	896	1.059	1.447
5	1.670	2.138	3.128	15	657	816	1.097	25	818	1.026	1.504
6	923	1.144	1.637	16	693	938	1.363	26	804	1.018	1.499
7	646	823	1.217	17	830	1.070	1.550	27	611	735	1.166
8	637	755	1.061	18	646	830	1.104	28	825	951	1.453
9	698	813	1.216	19	1.062	1.383	1.899	29	1.163	1.330	1.879
10	1.040	1.356	1.901	20	1.082	1.355	1.849	30	841	986	1.467
								31	960	1.182	1.813

4. Gráficas (Nacional e Internacional)

4.1 Por día de la semana (promedio)

N. únicos / Visitas (x 100)

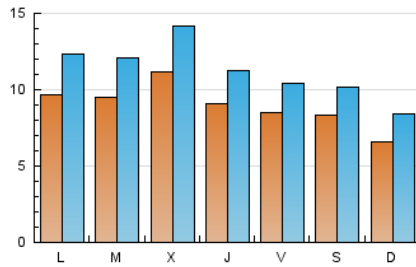

Páginas (x 100)

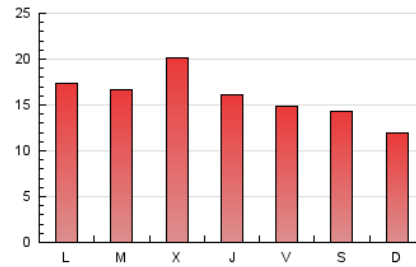

4.2 Por franja horaria (promedio)

Visitas (x 1000)



Páginas (x 1000)

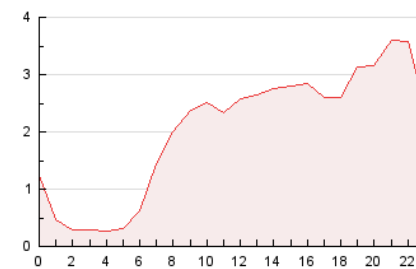

4.3 Por meses

N. únicos / Visitas (x 1000)

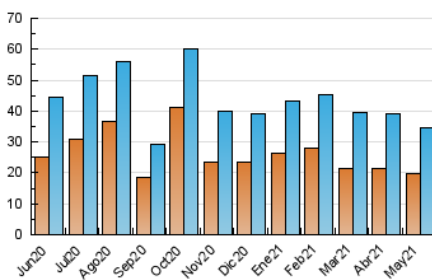

Páginas (x 1000)

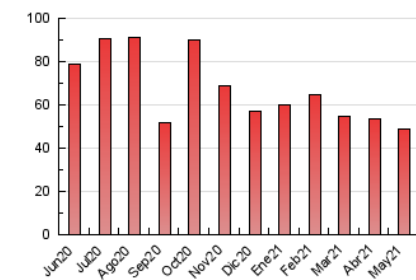



INFORMACION Y CONTROL DE PUBLICACIONES, S.A.

Velázquez, 46, 1º Drcha - Tel. 91 435 00 32 Fax 91 435 96 05 - 28001 - MADRID
 Entença, 218 Entr. 7 - Tel 93 439 24 18 Fax 93 419 25 34 - 08029 - BARCELONA

Anexo - Tráfico Nacional

Título: VIUREALSPIRINEUS.CAT
URL Primaria: www.viurealspirineus.cat
Editor: Plandora, S.C.P.
Domicilio: Passeig Compositor Beethoven, 5, 3r 2a
Ciudad: 25230 MOLLERUSSA
Teléfono: 973 60 63 29
Fax:
E-mail:
Clasificación: Noticias e Información
Sub-Clasificación: Noticias globales y actualidad

1. Cifras totales y promedios (Nacional)

MES - AÑO	NAVEGADORES UNICOS	VISITAS	PAGINAS
Mayo - 2021	16.388	30.406	43.531
PROMEDIO DIARIO	775	981	1.404
PROMEDIO LUNES-VIERNES	834	1.063	1.520
PROMEDIO SABADO-DOMINGO	649	809	1.161
PAGINAS / VISITAS	1,43		
DURACION MEDIA VISITAS		0:01:14	
DURACION MEDIA PAGINAS		0:02:51	

2. Secciones (Nacional)

	PAGINAS	%
HOME	6.711	15.42 %
RESTO	36.820	84.58 %

3. Por día del mes (Nacional)

Día	N. únicos	Visitas	Páginas	Día	N. únicos	Visitas	Páginas	Día	N. únicos	Visitas	Páginas
1	985	1.253	1.802	11	731	954	1.243	21	930	1.139	1.635
2	496	669	893	12	779	955	1.346	22	517	606	969
3	997	1.299	1.769	13	856	1.079	1.597	23	442	607	818
4	1.266	1.636	2.318	14	755	958	1.301	24	800	957	1.328
5	1.453	1.897	2.855	15	564	719	987	25	723	894	1.323
6	818	1.031	1.501	16	591	825	1.232	26	709	922	1.296
7	532	705	1.092	17	704	935	1.402	27	562	685	1.011
8	518	613	911	18	572	745	1.001	28	716	839	1.237
9	589	697	1.088	19	923	1.235	1.734	29	1.034	1.197	1.632
10	895	1.199	1.709	20	942	1.189	1.651	30	755	899	1.274
								31	857	1.068	1.576

4. Gráficas (Nacional)

4.1 Por día de la semana (promedio)

N. únicos / Visitas (x 100)

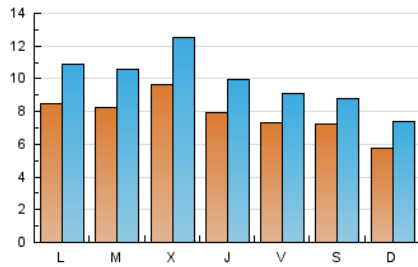

Páginas (x 100)

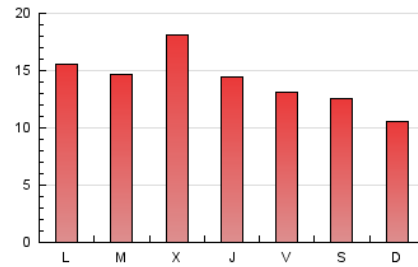

4.2 Por franja horaria (promedio)

Visitas (x 1000)



Páginas (x 1000)

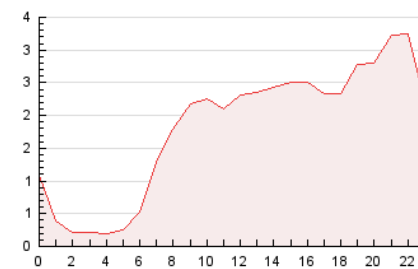

4.3 Por meses

N. únicos / Visitas (x 1000)

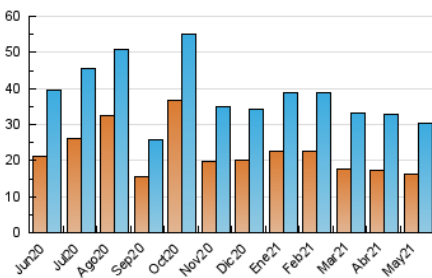

Páginas (x 1000)

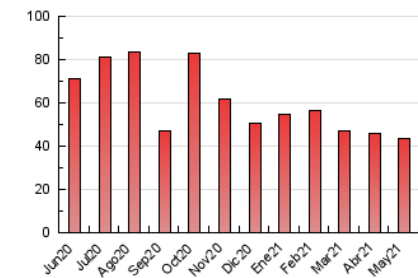

5. Observaciones

Este Medio Electrónico de Comunicación ha sido medido por la herramienta Google Analytics de Google

6. Definiciones básicas (Para más información ver Normas Técnicas para el Control de los Medios Electrónicos de Comunicación)

Página Vista:

Conjunto de ficheros enviado a un usuario como resultado de una petición del mismo recibida por el servidor. Cuando la página está formada por varios marcos (frames), el conjunto de los mismos tendrá, a efectos de cómputo, la consideración de una página unitaria.

Visita:

Una secuencia ininterrumpida de páginas servidas a un usuario válido. Si dicho usuario no realiza peticiones de páginas en un periodo de tiempo (30 min) la siguiente petición constituirá el inicio de una nueva visita.

Navegador Único:

Total de combinaciones únicas de una dirección IP y un identificador adicional. Los medios pueden utilizar cookies o el Identificador de Alta de registro.

Duración Página Vista:

Tiempo acumulado en segundos de todas las páginas vistas (en visitas de dos o más páginas vistas), dividido por el número total de páginas vistas.

Duración Visita:

Tiempo en segundos de todas las visitas de dos o más páginas vistas, dividido por el número total de visitas de dos o más páginas vistas.

Tráfico nacional:

Audiencia/difusión correspondiente a España medida en base a los datos de las direcciones IP registradas por el sistema de medición.

7. Opinión

De OJDinteractiva, la división de INFORMACIÓN Y CONTROL DE PUBLICACIONES S.A.:

Hemos examinado la información facilitada por el editor del medio electrónico para el periodo que comprende la presente certificación.

Nuestro examen se ha realizado de acuerdo con las normas y procedimientos establecidos en las Normas Técnicas para el Control de los Medios Electrónicos de Comunicación.

En nuestra opinión, la presente acta presenta razonablemente la difusión/audiencia registrada por este medio electrónico.

ADVERTENCIA:

El trabajo de OJDinteractiva, la división de INFORMACIÓN Y CONTROL DE PUBLICACIONES S.A (INTROL) se limita a la realización de pruebas para la revisión de los datos de recuento suministrados por el editor con la finalidad de expresar una opinión sobre la razonabilidad de dichos datos de acuerdo con las Normas Técnicas para el control de los MEC.

Por tanto, INTROL no acepta responsabilidad alguna por las inexactitudes o errores que puedan existir en los datos de recuento. Tampoco acepta ninguna responsabilidad por la falsedad en los datos de recuento recibidos del editor, ni por otros datos de medición que no están incluidos en el análisis.

Junio - 2021

OJDinteractiva