



INFORMACION Y CONTROL DE PUBLICACIONES, S.A.

Velázquez, 46, 1ª Drcha - Tel. 91 435 00 32 Fax 91 435 96 05 - 28001 - MADRID
Av. Diagonal 497, 5a planta - Tel 93 439 24 18 Fax 93 419 25 34 - 08029 - BARCELONA

Título: DIARIEDUCACIO.CAT
URL Primaria: https://diarieducacio.cat
Editor: Fundació Periodisme Plural
Domicilio: Josep Tarradellas, 13-17, entresuelo
Ciudad: 08029 BARCELONA
Teléfono:
Fax:
E-mail:
Clasificación: Noticias e Información
Sub-Clasificación: Noticias de interés especial



1. Cifras totales y promedios (Nacional e Internacional)

MES - AÑO	NAVEGADORES UNICOS	VISITAS	PAGINAS
Noviembre - 2023	29.421	42.182	54.528
PROMEDIO DIARIO	1.212	1.406	1.818
PROMEDIO LUNES-VIERNES	1.338	1.558	2.027
PROMEDIO SABADO-DOMINGO	864	989	1.241
PAGINAS / VISITAS	1,29		
DURACION MEDIA VISITAS	0:03:27		
TIEMPO INTERACCIÓN MEDIO	0:01:43		

2. Secciones (Nacional e Internacional)

	PAGINAS	%
HOME	2.866	5.26 %
RESTO	51.662	94.74 %

3. Por día del mes (Nacional e Internacional)

Día	N. únicos	Visitas	Páginas	Día	N. únicos	Visitas	Páginas	Día	N. únicos	Visitas	Páginas
1	841	997	1.297	11	1.212	1.400	1.680	21	1.321	1.600	1.965
2	1.380	1.608	1.968	12	1.081	1.233	1.497	22	1.231	1.461	1.923
3	1.498	1.632	2.189	13	1.494	1.727	2.073	23	1.124	1.311	1.762
4	633	727	932	14	1.621	1.906	2.531	24	1.387	1.622	2.165
5	813	938	1.110	15	1.545	1.822	2.376	25	738	846	1.075
6	1.197	1.377	1.728	16	1.263	1.477	1.976	26	826	917	1.181
7	1.557	1.773	2.227	17	1.428	1.688	2.239	27	1.252	1.460	1.977
8	1.293	1.493	1.985	18	718	822	1.102	28	1.204	1.389	1.793
9	1.530	1.793	2.300	19	890	1.032	1.348	29	1.062	1.245	1.682
10	1.619	1.877	2.470	20	1.397	1.632	2.185	30	1.195	1.377	1.792

4. Gráficas (Nacional e Internacional)

4.1 Por día de la semana (promedio)

N. únicos / Visitas (x 100)

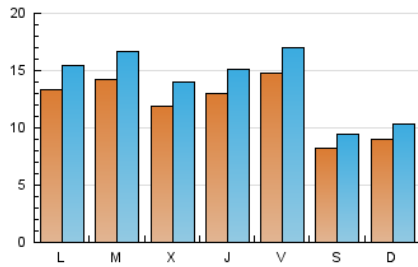

Páginas (x 100)

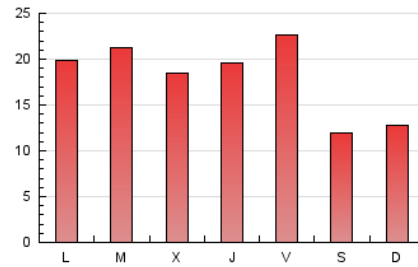

4.2 Por franja horaria (promedio)

Visitas_ (x 1000)

Páginas (x 1000)

4.3 Por meses

N. únicos / Visitas (x 1000)

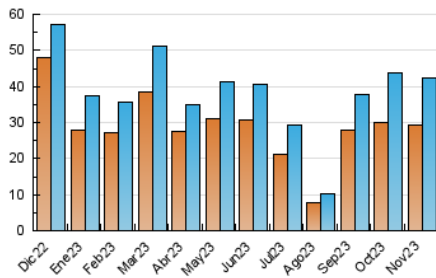

Páginas (x 1000)

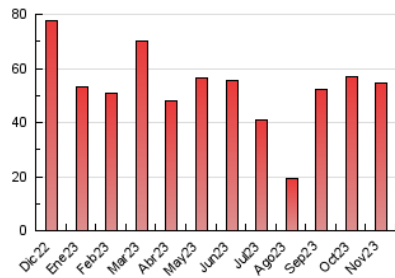



INFORMACION Y CONTROL DE PUBLICACIONES, S.A.

Velázquez, 46, 1ª Drcha - Tel. 91 435 00 32 Fax 91 435 96 05 - 28001 - MADRID
Av. Diagonal 497, 5a planta - Tel 93 439 24 18 Fax 93 419 25 34 - 08029 - BARCELONA

Anexo - Tráfico Nacional

Título: DIARIEDUCACIO.CAT
URL Primaria: https://diarieducacio.cat
Editor: Fundació Periodisme Plural
Domicilio: Josep Tarradellas, 13-17, entresuelo
Ciudad: 08029 BARCELONA
Teléfono:
Fax:
E-mail:
Clasificación: Noticias e Información
Sub-Clasificación: Noticias de interés especial



1. Cifras totales y promedios (Nacional)

MES - AÑO	NAVEGADORES UNICOS	VISITAS	PAGINAS
Noviembre - 2023	28.088	40.825	52.930
PROMEDIO DIARIO	1.166	1.361	1.764
PROMEDIO LUNES-VIERNES	1.286	1.507	1.967
PROMEDIO SABADO-DOMINGO	834	958	1.206
PAGINAS / VISITAS	1,30		
DURACION MEDIA VISITAS	0:03:32		
TIEMPO INTERACCIÓN MEDIO	0:01:44		

2. Secciones (Nacional)

	PAGINAS	%
HOME	2.799	5.29 %
RESTO	50.131	94.71 %

3. Por día del mes (Nacional)

Día	N. únicos	Visitas	Páginas	Día	N. únicos	Visitas	Páginas	Día	N. únicos	Visitas	Páginas
1	821	975	1.272	11	1.176	1.360	1.633	21	1.277	1.554	1.916
2	1.334	1.560	1.920	12	1.059	1.208	1.467	22	1.178	1.406	1.867
3	1.361	1.578	2.034	13	1.434	1.666	2.007	23	1.079	1.266	1.709
4	613	704	903	14	1.586	1.871	2.492	24	1.295	1.528	2.071
5	773	897	1.070	15	1.503	1.771	2.319	25	709	816	1.039
6	1.161	1.338	1.685	16	1.211	1.421	1.919	26	791	881	1.146
7	1.491	1.702	2.160	17	1.357	1.612	2.162	27	1.207	1.415	1.917
8	1.262	1.460	1.947	18	700	803	1.081	28	1.172	1.357	1.750
9	1.495	1.754	2.256	19	852	993	1.308	29	1.019	1.199	1.634
10	1.541	1.797	2.387	20	1.363	1.598	2.115	30	1.153	1.335	1.744

4. Gráficas (Nacional)

4.1 Por día de la semana (promedio)

N. únicos / Visitas (x 100)

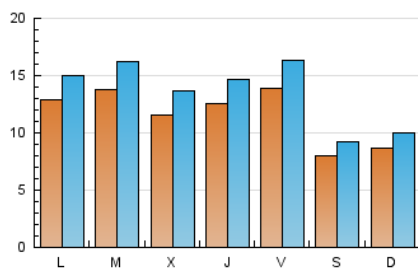

Páginas (x 100)

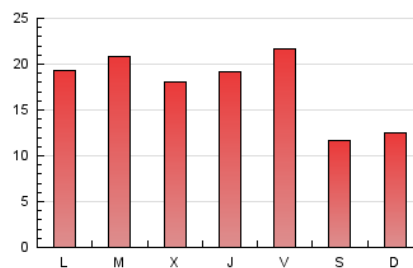

4.2 Por franja horaria (promedio)

Visitas_ (x 1000)

Páginas (x 1000)

4.3 Por meses

N. únicos / Visitas (x 1000)

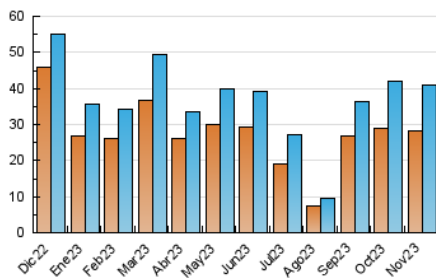

Páginas (x 1000)

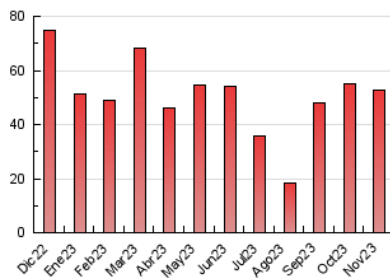

5. Observaciones

Este Medio Electrónico de Comunicación ha sido medido por la herramienta Google Analytics de Google (GA4)

6. Definiciones básicas (Para más información ver Normas Técnicas para el Control de los Medios Electrónicos de Comunicación)

Página Vista:

Conjunto de ficheros enviado a un usuario como resultado de una petición del mismo recibida por el servidor. Cuando la página está formada por varios marcos (frames), el conjunto de los mismos tendrá, a efectos de cómputo, la consideración de una página unitaria.

Visita:

Una secuencia ininterrumpida de páginas servidas a un usuario válido. Si dicho usuario no realiza peticiones de páginas en un periodo de tiempo (30 min) la siguiente petición constituirá el inicio de una nueva visita.

Navegador Único:

Total de combinaciones únicas de una dirección IP y un identificador adicional. Los medios pueden utilizar cookies o el Identificador de Alta de registro.

Duración Página Vista:

Tiempo acumulado en segundos de todas las páginas vistas (en visitas de dos o más páginas vistas), dividido por el número total de páginas vistas.

Duración Visita:

Tiempo en segundos de todas las visitas de dos o más páginas vistas, dividido por el número total de visitas de dos o más páginas vistas.

Tráfico nacional:

Audiencia/difusión correspondiente a España medida en base a los datos de las direcciones IP registradas por el sistema de medición.

7. Opinión

De OJDinteractiva, la división de INFORMACIÓN Y CONTROL DE PUBLICACIONES S.A.:

Hemos examinado la información facilitada por el editor del medio electrónico para el periodo que comprende la presente certificación.

Nuestro examen se ha realizado de acuerdo con las normas y procedimientos establecidos en las Normas Técnicas para el Control de los Medios Electrónicos de Comunicación.

En nuestra opinión, la presente acta presenta razonablemente la difusión/audiencia registrada por este medio electrónico.

ADVERTENCIA:

El trabajo de OJDinteractiva, la división de INFORMACIÓN Y CONTROL DE PUBLICACIONES S.A (INTROL) se limita a la realización de pruebas para la revisión de los datos de recuento suministrados por el editor con la finalidad de expresar una opinión sobre la razonabilidad de dichos datos de acuerdo con las Normas Técnicas para el control de los MEC.

Por tanto, INTROL no acepta responsabilidad alguna por las inexactitudes o errores que puedan existir en los datos de recuento. Tampoco acepta ninguna responsabilidad por la falsedad en los datos de recuento recibidos del editor, ni por otros datos de medición que no están incluidos en el análisis.

Diciembre - 2023

OJDinteractiva