



## INFORMACION Y CONTROL DE PUBLICACIONES, S.A.

Velázquez, 46, 1º Drcha - Tel. 91 435 00 32 Fax 91 435 96 05 - 28001 - MADRID  
Av. Diagonal 497, 5a planta - Tel 93 439 24 18 Fax 93 419 25 34 - 08029 - BARCELONA

**Título:** DIARIEDUCACIO.CAT  
**URL Primaria:** http://diarieducacio.cat  
**Editor:** Fundació Periodisme Plural  
**Domicilio:** Josep Tarradellas, 13-17, entresuelo  
**Ciudad:** 08029 BARCELONA  
**Teléfono:**  
**Fax:**  
**E-mail:**  
**Clasificación:** Noticias e Información  
**Sub-Clasificación:** Noticias de interés especial



### 1. Cifras totales y promedios (Nacional e Internacional)

MES - AÑO	NAVEGADORES UNICOS	VISITAS	PAGINAS
Septiembre - 2021	39.730	53.043	75.794
<b>PROMEDIO DIARIO</b>	<b>1.621</b>	<b>1.768</b>	<b>2.526</b>
<b>PROMEDIO LUNES-VIERNES</b>	1.826	1.995	2.856
<b>PROMEDIO SABADO-DOMINGO</b>	1.058	1.145	1.622
<b>PAGINAS / VISITAS</b>	1,43		
<b>DURACION MEDIA VISITAS</b>	0:01:16		
<b>DURACION MEDIA PAGINAS</b>	0:02:57		

### 2. Secciones (Nacional e Internacional)

	PAGINAS	%
<b>HOME</b>	4.522	5.97 %
<b>RESTO</b>	71.272	94.03 %

### 3. Por día del mes (Nacional e Internacional)

Día	N. únicos	Visitas	Páginas	Día	N. únicos	Visitas	Páginas	Día	N. únicos	Visitas	Páginas
1	998	1.115	1.575	11	880	944	1.308	21	1.609	1.746	2.518
2	1.152	1.261	1.874	12	1.244	1.333	1.832	22	1.578	1.715	2.449
3	1.371	1.493	2.116	13	1.497	1.643	2.343	23	1.440	1.576	2.365
4	935	1.002	1.360	14	2.457	2.668	3.630	24	1.415	1.530	2.251
5	762	818	1.086	15	2.358	2.605	3.629	25	884	956	1.446
6	2.079	2.238	2.919	16	1.673	1.840	2.610	26	1.490	1.623	2.275
7	2.075	2.215	3.174	17	1.845	2.019	2.937	27	1.777	1.963	3.118
8	1.552	1.685	2.397	18	986	1.088	1.534	28	2.986	3.243	4.492
9	1.319	1.427	2.046	19	1.282	1.399	2.132	29	3.655	4.082	5.730
10	1.332	1.430	2.032	20	1.888	2.077	3.133	30	2.114	2.309	3.483

4. Gráficas (Nacional e Internacional)

4.1 Por día de la semana (promedio)

N. únicos / Visitas (x 100)

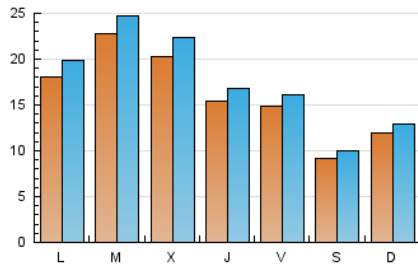

Páginas (x 100)

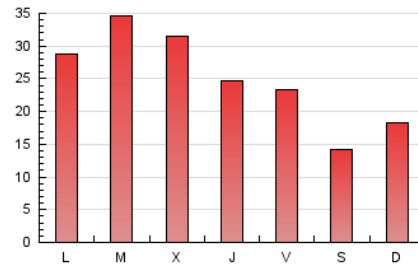

4.2 Por franja horaria (promedio)

Visitas\_ (x 1000)

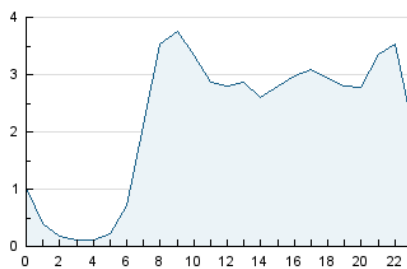

Páginas (x 1000)

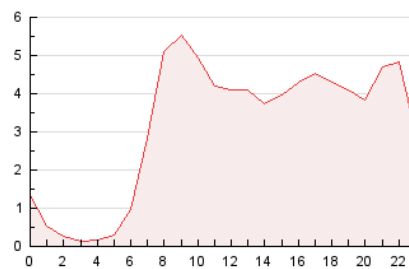

4.3 Por meses

N. únicos / Visitas (x 1000)

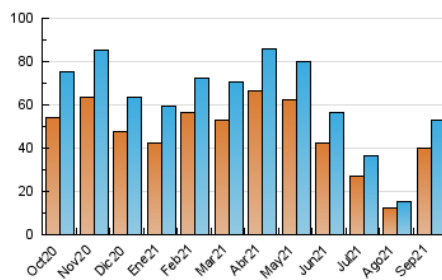

Páginas (x 1000)

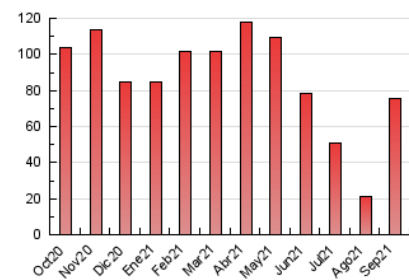



## INFORMACION Y CONTROL DE PUBLICACIONES, S.A.

Velázquez, 46, 1º Drcha - Tel. 91 435 00 32 Fax 91 435 96 05 - 28001 - MADRID  
 Av. Diagonal 497, 5a planta - Tel 93 439 24 18 Fax 93 419 25 34 - 08029 - BARCELONA

### Anexo - Tráfico Nacional

**Título:** DIARIEDUCACIO.CAT  
**URL Primaria:** http://diarieducacio.cat  
**Editor:** Fundació Periodisme Plural  
**Domicilio:** Josep Tarradellas, 13-17, entresuelo  
**Ciudad:** 08029 BARCELONA  
**Teléfono:**  
**Fax:**  
**E-mail:**  
**Clasificación:** Noticias e Información  
**Sub-Clasificación:** Noticias de interés especial



#### 1. Cifras totales y promedios (Nacional)

MES - AÑO	NAVEGADORES UNICOS	VISITAS	PAGINAS
Septiembre - 2021	37.316	50.305	72.537
<b>PROMEDIO DIARIO</b>	<b>1.533</b>	<b>1.677</b>	<b>2.418</b>
<b>PROMEDIO LUNES-VIERNES</b>	<b>1.731</b>	<b>1.896</b>	<b>2.741</b>
<b>PROMEDIO SABADO-DOMINGO</b>	<b>988</b>	<b>1.074</b>	<b>1.529</b>
<b>PAGINAS / VISITAS</b>	<b>1,44</b>		
<b>DURACION MEDIA VISITAS</b>	<b>0:01:18</b>		
<b>DURACION MEDIA PAGINAS</b>	<b>0:02:56</b>		

#### 2. Secciones (Nacional)

	PAGINAS	%
<b>HOME</b>	4.379	6.04 %
<b>RESTO</b>	68.158	93.96 %

#### 3. Por día del mes (Nacional)

Día	N. únicos	Visitas	Páginas	Día	N. únicos	Visitas	Páginas	Día	N. únicos	Visitas	Páginas
1	931	1.045	1.494	11	829	892	1.255	21	1.516	1.646	2.389
2	1.092	1.201	1.811	12	1.184	1.272	1.730	22	1.471	1.595	2.318
3	1.302	1.419	2.025	13	1.393	1.534	2.205	23	1.352	1.488	2.271
4	867	932	1.285	14	2.358	2.563	3.516	24	1.298	1.409	2.036
5	696	750	1.011	15	2.246	2.484	3.499	25	832	904	1.389
6	1.986	2.142	2.813	16	1.590	1.756	2.523	26	1.388	1.518	2.099
7	1.981	2.116	3.062	17	1.734	1.902	2.806	27	1.691	1.876	3.027
8	1.456	1.588	2.291	18	916	1.016	1.447	28	2.898	3.153	4.398
9	1.215	1.322	1.939	19	1.192	1.304	2.014	29	3.533	3.959	5.600
10	1.243	1.338	1.905	20	1.798	1.981	3.017	30	2.008	2.200	3.362

4. Gráficas (Nacional)

4.1 Por día de la semana (promedio)

N. únicos / Visitas (x 100)

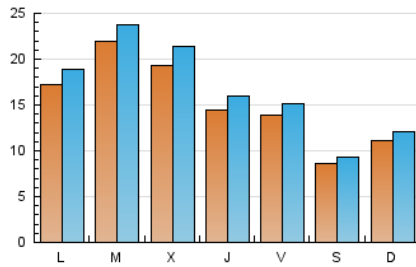

Páginas (x 100)

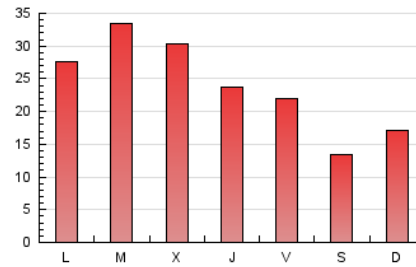

4.2 Por franja horaria (promedio)

Visitas\_ (x 1000)

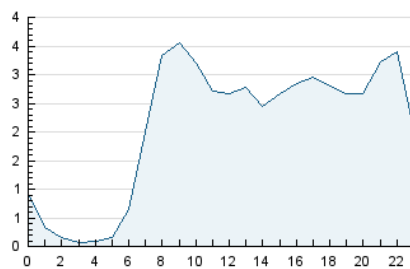

Páginas (x 1000)

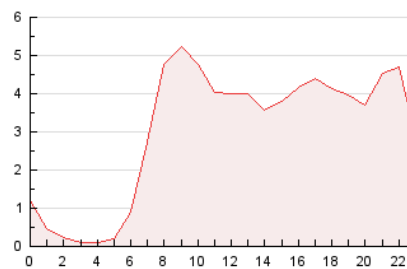

4.3 Por meses

N. únicos / Visitas (x 1000)

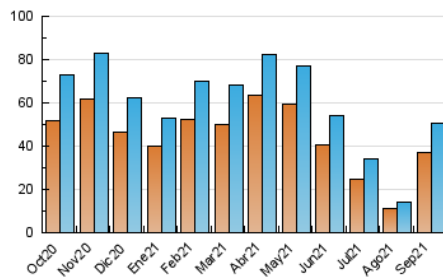

Páginas (x 1000)

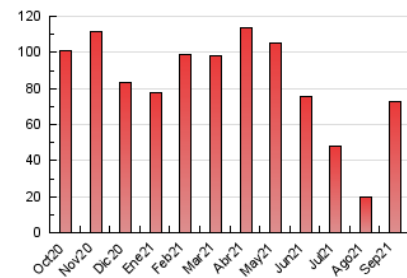

## 5. Observaciones

Este Medio Electrónico de Comunicación ha sido medido por la herramienta Google Analytics de Google

## 6. Definiciones básicas (Para más información ver Normas Técnicas para el Control de los Medios Electrónicos de Comunicación)

### Página Vista:

Conjunto de ficheros enviado a un usuario como resultado de una petición del mismo recibida por el servidor. Cuando la página está formada por varios marcos (frames), el conjunto de los mismos tendrá, a efectos de cómputo, la consideración de una página unitaria.

### Visita:

Una secuencia ininterrumpida de páginas servidas a un usuario válido. Si dicho usuario no realiza peticiones de páginas en un periodo de tiempo (30 min) la siguiente petición constituirá el inicio de una nueva visita.

### Navegador Único:

Total de combinaciones únicas de una dirección IP y un identificador adicional. Los medios pueden utilizar cookies o el Identificador de Alta de registro.

### Duración Página Vista:

Tiempo acumulado en segundos de todas las páginas vistas (en visitas de dos o más páginas vistas), dividido por el número total de páginas vistas.

### Duración Visita:

Tiempo en segundos de todas las visitas de dos o más páginas vistas, dividido por el número total de visitas de dos o más páginas vistas.

### Tráfico nacional:

Audiencia/difusión correspondiente a España medida en base a los datos de las direcciones IP registradas por el sistema de medición.

## 7. Opinión

De OJDinteractiva, la división de INFORMACIÓN Y CONTROL DE PUBLICACIONES S.A.:

Hemos examinado la información facilitada por el editor del medio electrónico para el periodo que comprende la presente certificación.

Nuestro examen se ha realizado de acuerdo con las normas y procedimientos establecidos en las Normas Técnicas para el Control de los Medios Electrónicos de Comunicación.

En nuestra opinión, la presente acta presenta razonablemente la difusión/audiencia registrada por este medio electrónico.

### ADVERTENCIA:

El trabajo de OJDinteractiva, la división de INFORMACIÓN Y CONTROL DE PUBLICACIONES S.A (INTROL) se limita a la realización de pruebas para la revisión de los datos de recuento suministrados por el editor con la finalidad de expresar una opinión sobre la razonabilidad de dichos datos de acuerdo con las Normas Técnicas para el control de los MEC. Por tanto, INTROL no acepta responsabilidad alguna por las inexactitudes o errores que puedan existir en los datos de recuento. Tampoco acepta ninguna responsabilidad por la falsedad en los datos de recuento recibidos del editor, ni por otros datos de medición que no están incluidos en el análisis.

Octubre - 2021

OJDinteractiva