



INFORMACION Y CONTROL DE PUBLICACIONES, S.A.

Velázquez, 46, 1º Drcha - Tel. 91 435 00 32 Fax 91 435 96 05 - 28001 - MADRID
 Entença, 218 Entr. 7 - Tel 93 439 24 18 Fax 93 419 25 34 - 08029 - BARCELONA

Título: DIARIEDUCACIO.CAT
URL Primaria: http://diarieducacio.cat
Editor: Fundació Periodisme Plural
Domicilio: Josep Tarradellas, 13-17, entresuelo
Ciudad: 08029 BARCELONA
Teléfono:
Fax:
E-mail:
Clasificación: Noticias e Información
Sub-Clasificación: Noticias de interés especial



1. Cifras totales y promedios (Nacional e Internacional)

MES - AÑO	NAVEGADORES UNICOS	VISITAS	PAGINAS
Agosto - 2020	23.703	30.633	40.266
PROMEDIO DIARIO	919	988	1.299
PROMEDIO LUNES-VIERNES	930	1.003	1.322
PROMEDIO SABADO-DOMINGO	896	957	1.251
PAGINAS / VISITAS	1,31		
DURACION MEDIA VISITAS	0:01:01		
DURACION MEDIA PAGINAS	0:03:13		

2. Secciones (Nacional e Internacional)

	PAGINAS	%
HOME	3.382	8.40 %
RESTO	36.884	91.60 %

3. Por día del mes (Nacional e Internacional)

Día	N. únicos	Visitas	Páginas	Día	N. únicos	Visitas	Páginas	Día	N. únicos	Visitas	Páginas
1	1.707	1.787	2.128	11	647	693	939	21	574	608	817
2	1.148	1.223	1.501	12	559	605	831	22	522	572	807
3	1.064	1.168	1.524	13	1.445	1.530	1.995	23	613	655	937
4	954	1.033	1.381	14	1.602	1.722	2.085	24	765	836	1.118
5	837	921	1.224	15	713	767	948	25	1.093	1.177	1.579
6	838	906	1.204	16	529	579	782	26	888	949	1.378
7	645	702	892	17	891	982	1.273	27	1.266	1.361	1.854
8	752	798	1.086	18	710	772	1.048	28	1.183	1.244	1.620
9	834	883	1.203	19	592	640	838	29	1.137	1.228	1.690
10	671	722	967	20	543	579	755	30	1.002	1.074	1.424
								31	1.758	1.917	2.438

4. Gráficas (Nacional e Internacional)

4.1 Por día de la semana (promedio)

N. únicos / Visitas (x 100)

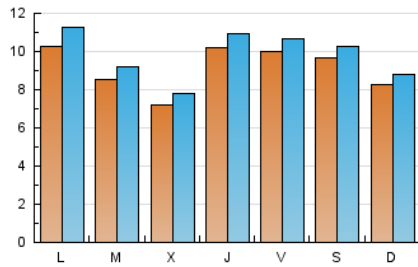

Páginas (x 100)

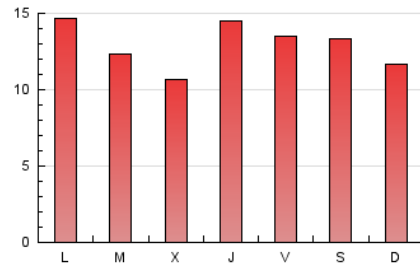

4.2 Por franja horaria (promedio)

Visitas (x 1000)

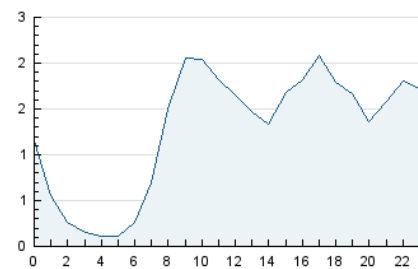

Páginas (x 1000)

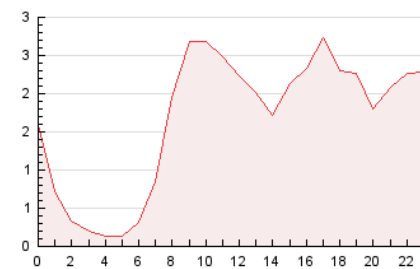

4.3 Por meses

N. únicos / Visitas (x 1000)

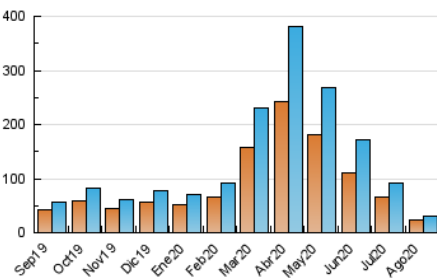

Páginas (x 1000)

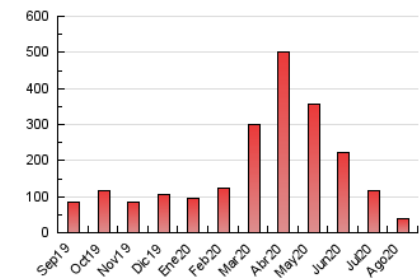



INFORMACION Y CONTROL DE PUBLICACIONES, S.A.

Velázquez, 46, 1º Drcha - Tel. 91 435 00 32 Fax 91 435 96 05 - 28001 - MADRID
 Entença, 218 Entr. 7 - Tel 93 439 24 18 Fax 93 419 25 34 - 08029 - BARCELONA

Anexo - Tráfico Nacional

Título: DIARIEDUCACIO.CAT
URL Primaria: http://diarieducacio.cat
Editor: Fundació Periodisme Plural
Domicilio: Josep Tarradellas, 13-17, entresuelo
Ciudad: 08029 BARCELONA
Teléfono:
Fax:
E-mail:
Clasificación: Noticias e Información
Sub-Clasificación: Noticias de interés especial



1. Cifras totales y promedios (Nacional)

MES - AÑO	NAVEGADORES UNICOS	VISITAS	PAGINAS
Agosto - 2020	22.292	29.158	38.540
PROMEDIO DIARIO	873	941	1.243
PROMEDIO LUNES-VIERNES	885	956	1.267
PROMEDIO SABADO-DOMINGO	848	907	1.193
PAGINAS / VISITAS	1,32		
DURACION MEDIA VISITAS		0:01:03	
DURACION MEDIA PAGINAS		0:03:14	

2. Secciones (Nacional)

	PAGINAS	%
HOME	3.226	8.37 %
RESTO	35.314	91.63 %

3. Por día del mes (Nacional)

Día	N. únicos	Visitas	Páginas	Día	N. únicos	Visitas	Páginas	Día	N. únicos	Visitas	Páginas
1	1.642	1.722	2.049	11	609	655	900	21	535	567	774
2	1.100	1.174	1.440	12	504	550	767	22	493	540	771
3	1.019	1.118	1.468	13	1.380	1.465	1.923	23	575	617	897
4	910	988	1.327	14	1.508	1.623	1.974	24	725	794	1.069
5	796	878	1.157	15	647	698	871	25	1.050	1.133	1.528
6	803	871	1.143	16	493	542	737	26	848	907	1.333
7	601	657	841	17	851	939	1.224	27	1.230	1.325	1.814
8	699	743	1.018	18	672	732	997	28	1.152	1.212	1.585
9	778	825	1.139	19	556	602	784	29	1.090	1.180	1.637
10	620	671	914	20	508	542	711	30	960	1.031	1.373
								31	1.698	1.857	2.375

4. Gráficas (Nacional)

4.1 Por día de la semana (promedio)

N. únicos / Visitas (x 100)

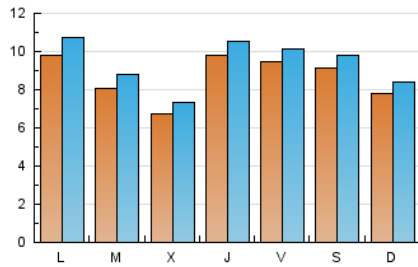

Páginas (x 100)

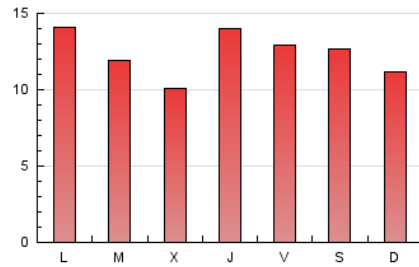

4.2 Por franja horaria (promedio)

Visitas (x 1000)

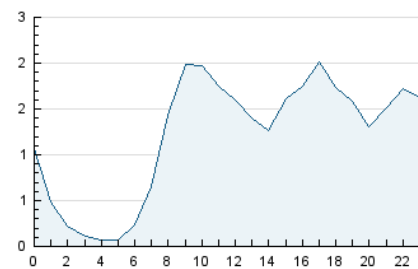

Páginas (x 1000)

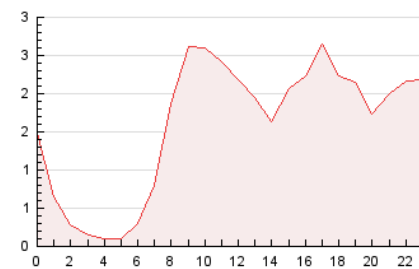

4.3 Por meses

N. únicos / Visitas (x 1000)

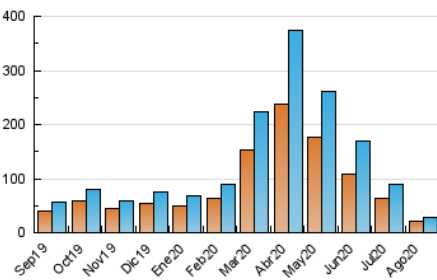

Páginas (x 1000)

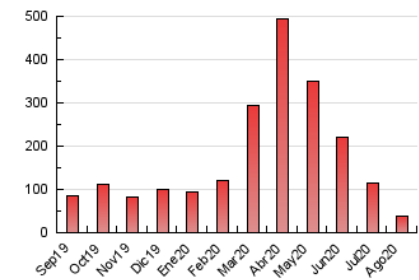

5. Observaciones

Este Medio Electrónico de Comunicación ha sido medido por la herramienta Google Analytics de Google

6. Definiciones básicas (Para más información ver Normas Técnicas para el Control de los Medios Electrónicos de Comunicación)

Página Vista:

Conjunto de ficheros enviado a un usuario como resultado de una petición del mismo recibida por el servidor. Cuando la página está formada por varios marcos (frames), el conjunto de los mismos tendrá, a efectos de cómputo, la consideración de una página unitaria.

Visita:

Una secuencia ininterrumpida de páginas servidas a un usuario válido. Si dicho usuario no realiza peticiones de páginas en un periodo de tiempo (30 min) la siguiente petición constituirá el inicio de una nueva visita.

Navegador Único:

Total de combinaciones únicas de una dirección IP y un identificador adicional. Los medios pueden utilizar cookies o el Identificador de Alta de registro.

Duración Página Vista:

Tiempo acumulado en segundos de todas las páginas vistas (en visitas de dos o más páginas vistas), dividido por el número total de páginas vistas.

Duración Visita:

Tiempo en segundos de todas las visitas de dos o más páginas vistas, dividido por el número total de visitas de dos o más páginas vistas.

Tráfico nacional:

Audiencia/difusión correspondiente a España medida en base a los datos de las direcciones IP registradas por el sistema de medición.

7. Opinión

De OJDinteractiva, la división de INFORMACIÓN Y CONTROL DE PUBLICACIONES S.A.:

Hemos examinado la información facilitada por el editor del medio electrónico para el periodo que comprende la presente certificación.

Nuestro examen se ha realizado de acuerdo con las normas y procedimientos establecidos en las Normas Técnicas para el Control de los Medios Electrónicos de Comunicación.

En nuestra opinión, la presente acta presenta razonablemente la difusión/audiencia registrada por este medio electrónico.

ADVERTENCIA:

El trabajo de OJDinteractiva, la división de INFORMACIÓN Y CONTROL DE PUBLICACIONES S.A (INTROL) se limita a la realización de pruebas para la revisión de los datos de recuento suministrados por el editor con la finalidad de expresar una opinión sobre la razonabilidad de dichos datos de acuerdo con las Normas Técnicas para el control de los MEC.

Por tanto, INTROL no acepta responsabilidad alguna por las inexactitudes o errores que puedan existir en los datos de recuento. Tampoco acepta ninguna responsabilidad por la falsedad en los datos de recuento recibidos del editor, ni por otros datos de medición que no están incluidos en el análisis.

Septiembre - 2020

OJDinteractiva