



INFORMACION Y CONTROL DE PUBLICACIONES, S.A.

Velázquez, 46, 1º Drcha - Tel. 91 435 00 32 Fax 91 435 96 05 - 28001 - MADRID
 Entença, 218 Entr. 7 - Tel 93 439 24 18 Fax 93 419 25 34 - 08029 - BARCELONA

Título: EBREDIGITAL.CAT - SETMANARILEBRE.CAT

URL Primaria: http://setmanarilebre.cat

Editor: Ebre Digital, S.L.

Domicilio: Bisbe Serra, 6, bajos

Ciudad: 43500 TORTOSA

Teléfono: 977 443 699

Fax:

E-mail:

Clasificación: Noticias e Información

Sub-Clasificación: Noticias globales y actualidad

Setmanari **LEBRE** cat

1. Cifras totales y promedios (Nacional e Internacional)

MES - AÑO	NAVEGADORES UNICOS	VISITAS	PAGINAS
Diciembre - 2020	27.580	46.261	60.672
PROMEDIO DIARIO	1.279	1.492	1.957
PROMEDIO LUNES-VIERNES	1.065	1.265	1.669
PROMEDIO SABADO-DOMINGO	1.893	2.146	2.786
PAGINAS / VISITAS	1,31		
DURACION MEDIA VISITAS	0:00:29		
DURACION MEDIA PAGINAS	0:01:34		

2. Secciones (Nacional e Internacional)

	PAGINAS	%
HOME	0	0 %
RESTO	60.672	100.00 %

3. Por día del mes (Nacional e Internacional)

Día	N. únicos	Visitas	Páginas	Día	N. únicos	Visitas	Páginas	Día	N. únicos	Visitas	Páginas
1	832	1.043	1.461	11	649	795	1.164	21	1.883	2.190	2.743
2	1.182	1.367	1.841	12	4.339	4.777	6.062	22	1.164	1.384	1.839
3	846	1.050	1.420	13	3.575	4.000	5.075	23	839	995	1.322
4	956	1.179	1.624	14	2.697	3.152	4.029	24	939	1.065	1.307
5	791	934	1.248	15	1.631	1.867	2.450	25	955	1.070	1.386
6	711	833	1.096	16	1.294	1.546	1.966	26	1.083	1.193	1.525
7	785	965	1.339	17	997	1.207	1.625	27	1.343	1.506	1.952
8	753	862	1.117	18	921	1.080	1.482	28	995	1.204	1.563
9	743	934	1.232	19	1.550	1.860	2.504	29	888	1.049	1.364
10	683	824	1.150	20	1.755	2.068	2.828	30	1.024	1.256	1.661
								31	833	1.006	1.297

4. Gráficas (Nacional e Internacional)

4.1 Por día de la semana (promedio)

N. únicos / Visitas (x 100)

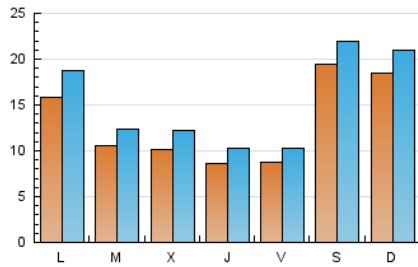

Páginas (x 100)

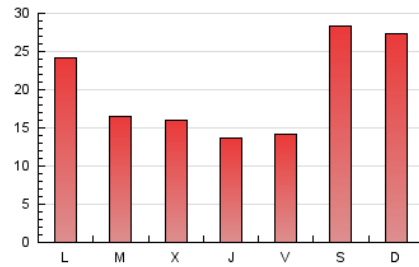

4.2 Por franja horaria (promedio)

Visitas (x 1000)

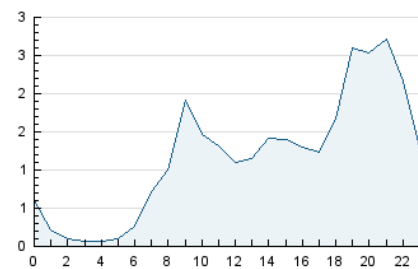

Páginas (x 1000)

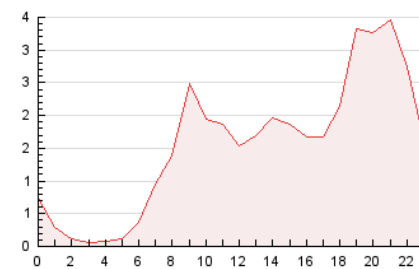

4.3 Por meses

N. únicos / Visitas (x 1000)

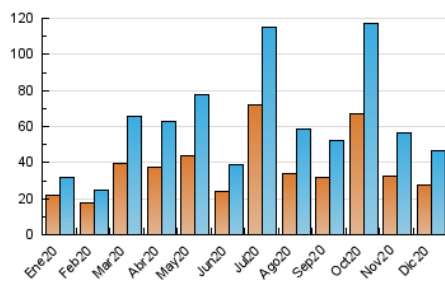

Páginas (x 1000)

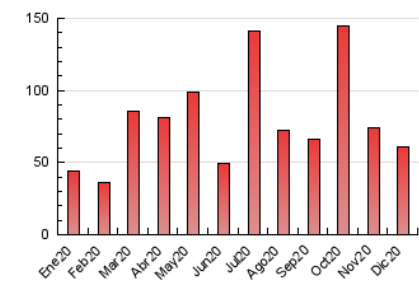



INFORMACION Y CONTROL DE PUBLICACIONES, S.A.

Velázquez, 46, 1º Drcha - Tel. 91 435 00 32 Fax 91 435 96 05 - 28001 - MADRID
Entença, 218 Entr. 7 - Tel 93 439 24 18 Fax 93 419 25 34 - 08029 - BARCELONA

Anexo - Tráfico Nacional

Título: EBREDIGITAL.CAT - SETMANARILEBRE.CAT

URL Primaria: http://setmanarilebre.cat

Editor: Ebre Digital, S.L.

Domicilio: Bisbe Serra, 6, bajos

Ciudad: 43500 TORTOSA

Teléfono: 977 443 699

Fax:

E-mail:

Clasificación: Noticias e Información

Sub-Clasificación: Noticias globales y actualidad

Setmanari **LEBRE** cat

1. Cifras totales y promedios (Nacional)

MES - AÑO	NAVEGADORES UNICOS	VISITAS	PAGINAS
Diciembre - 2020	24.551	43.040	57.075
PROMEDIO DIARIO	1.177	1.388	1.841
PROMEDIO LUNES-VIERNES	969	1.168	1.561
PROMEDIO SABADO-DOMINGO	1.773	2.023	2.646
PAGINAS / VISITAS	1,33		
DURACION MEDIA VISITAS	0:00:31		
DURACION MEDIA PAGINAS	0:01:35		

2. Secciones (Nacional)

	PAGINAS	%
HOME	0	0 %
RESTO	57.075	100.00 %

3. Por día del mes (Nacional)

Día	N. únicos	Visitas	Páginas	Día	N. únicos	Visitas	Páginas	Día	N. únicos	Visitas	Páginas
1	738	948	1.352	11	567	711	1.065	21	1.770	2.074	2.620
2	1.087	1.271	1.738	12	4.183	4.611	5.832	22	1.070	1.288	1.738
3	773	975	1.332	13	3.422	3.843	4.899	23	755	908	1.228
4	872	1.094	1.531	14	2.568	3.018	3.882	24	860	984	1.216
5	703	843	1.148	15	1.510	1.743	2.317	25	837	951	1.257
6	601	722	980	16	1.196	1.447	1.842	26	999	1.109	1.432
7	676	856	1.209	17	909	1.117	1.521	27	1.240	1.401	1.838
8	663	772	1.023	18	823	979	1.372	28	888	1.094	1.439
9	659	850	1.140	19	1.434	1.744	2.384	29	788	947	1.259
10	616	757	1.078	20	1.599	1.909	2.655	30	922	1.152	1.543
								31	750	922	1.205

4. Gráficas (Nacional)

4.1 Por día de la semana (promedio)

N. únicos / Visitas (x 100)

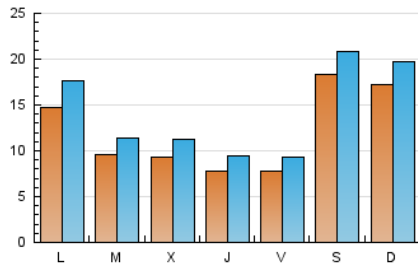

Páginas (x 100)

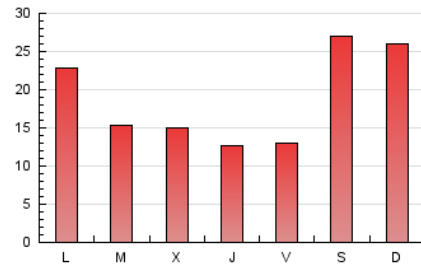

4.2 Por franja horaria (promedio)

Visitas (x 1000)

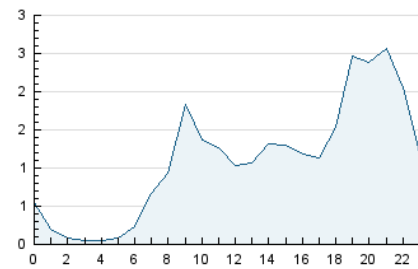

Páginas (x 1000)

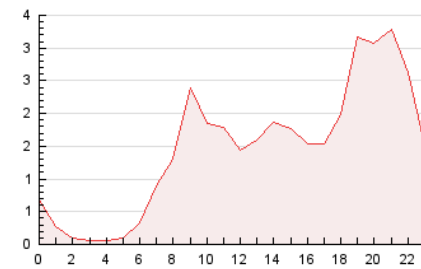

4.3 Por meses

N. únicos / Visitas (x 1000)

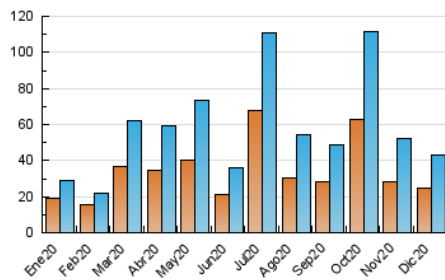

Páginas (x 1000)

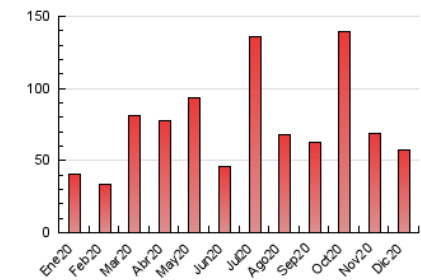

5. Observaciones

Este Medio Electrónico de Comunicación ha sido medido por la herramienta Google Analytics de Google

6. Definiciones básicas (Para más información ver Normas Técnicas para el Control de los Medios Electrónicos de Comunicación)

Página Vista:

Conjunto de ficheros enviado a un usuario como resultado de una petición del mismo recibida por el servidor. Cuando la página está formada por varios marcos (frames), el conjunto de los mismos tendrá, a efectos de cómputo, la consideración de una página unitaria.

Visita:

Una secuencia ininterrumpida de páginas servidas a un usuario válido. Si dicho usuario no realiza peticiones de páginas en un periodo de tiempo (30 min) la siguiente petición constituirá el inicio de una nueva visita.

Navegador Único:

Total de combinaciones únicas de una dirección IP y un identificador adicional. Los medios pueden utilizar cookies o el Identificador de Alta de registro.

Duración Página Vista:

Tiempo acumulado en segundos de todas las páginas vistas (en visitas de dos o más páginas vistas), dividido por el número total de páginas vistas.

Duración Visita:

Tiempo en segundos de todas las visitas de dos o más páginas vistas, dividido por el número total de visitas de dos o más páginas vistas.

Tráfico nacional:

Audiencia/difusión correspondiente a España medida en base a los datos de las direcciones IP registradas por el sistema de medición.

7. Opinión

De OJDinteractiva, la división de INFORMACIÓN Y CONTROL DE PUBLICACIONES S.A.:

Hemos examinado la información facilitada por el editor del medio electrónico para el periodo que comprende la presente certificación.

Nuestro examen se ha realizado de acuerdo con las normas y procedimientos establecidos en las Normas Técnicas para el Control de los Medios Electrónicos de Comunicación.

En nuestra opinión, la presente certificación presenta razonablemente la difusión/audiencia registrada por este canal.

ADVERTENCIA:

El trabajo de OJDinteractiva, la división de INFORMACIÓN Y CONTROL DE PUBLICACIONES S.A (INTROL) se limita a la realización de pruebas para la revisión de los datos de recuento suministrados por el editor con la finalidad de expresar una opinión sobre la razonabilidad de dichos datos de acuerdo con las Normas Técnicas para el control de los MEC.

Por tanto, INTROL no acepta responsabilidad alguna por las inexactitudes o errores que puedan existir en los datos de recuento. Tampoco acepta ninguna responsabilidad por la falsedad en los datos de recuento recibidos del editor, ni por otros datos de medición que no están incluidos en el análisis.

- 2020

OJDinteractiva