



INFORMACION Y CONTROL DE PUBLICACIONES, S.A.

Velázquez, 46, 1º Drcha - Tel. 91 435 00 32 Fax 91 435 96 05 - 28001 - MADRID
 Entença, 218 Entr. 7 - Tel 93 439 24 18 Fax 93 419 25 34 - 08029 - BARCELONA

Título: EBREDIGITAL.CAT - SETMANARILEBRE.CAT

URL Primaria: http://setmanarilebre.cat

Editor: Ebre Digital, S.L.

Domicilio: Bisbe Serra, 6, bajos

Ciudad: 43500 TORTOSA

Teléfono: 977 443 699

Fax:

E-mail:

Clasificación: Noticias e Información

Sub-Clasificación: Noticias globales y actualidad

Setmanari **LEBRE** cat

1. Cifras totales y promedios (Nacional e Internacional)

MES - AÑO	NAVEGADORES UNICOS	VISITAS	PAGINAS
Septiembre - 2020	31.849	52.403	66.543
PROMEDIO DIARIO	1.509	1.747	2.218
PROMEDIO LUNES-VIERNES	1.567	1.821	2.322
PROMEDIO SABADO-DOMINGO	1.348	1.542	1.934
PAGINAS / VISITAS	1,27		
DURACION MEDIA VISITAS	0:00:26		
DURACION MEDIA PAGINAS	0:01:37		

2. Secciones (Nacional e Internacional)

	PAGINAS	%
HOME	5.220	7.84 %
RESTO	61.323	92.16 %

3. Por día del mes (Nacional e Internacional)

Día	N. únicos	Visitas	Páginas	Día	N. únicos	Visitas	Páginas	Día	N. únicos	Visitas	Páginas
1	1.211	1.420	1.883	11	1.078	1.268	1.699	21	2.315	2.695	3.385
2	1.031	1.230	1.576	12	1.189	1.342	1.782	22	1.744	1.996	2.601
3	1.040	1.218	1.619	13	1.102	1.264	1.572	23	1.219	1.428	1.804
4	1.230	1.456	1.877	14	1.242	1.423	1.809	24	4.947	5.603	6.683
5	968	1.164	1.493	15	956	1.115	1.471	25	4.068	4.623	5.563
6	1.367	1.620	2.125	16	1.141	1.299	1.648	26	2.167	2.432	2.949
7	1.705	1.979	2.557	17	758	896	1.204	27	1.487	1.682	2.017
8	1.182	1.405	1.817	18	1.615	1.848	2.468	28	1.116	1.364	1.801
9	1.094	1.282	1.623	19	1.167	1.312	1.654	29	1.992	2.337	3.064
10	803	977	1.315	20	1.340	1.522	1.877	30	991	1.203	1.607

4. Gráficas (Nacional e Internacional)

4.1 Por día de la semana (promedio)

N. únicos / Visitas (x 100)

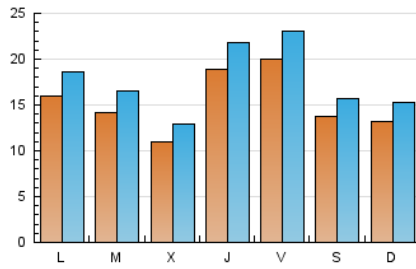

Páginas (x 100)

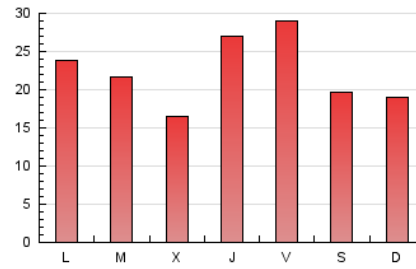

4.2 Por franja horaria (promedio)

Visitas (x 1000)

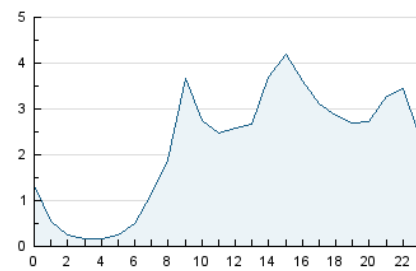

Páginas (x 1000)

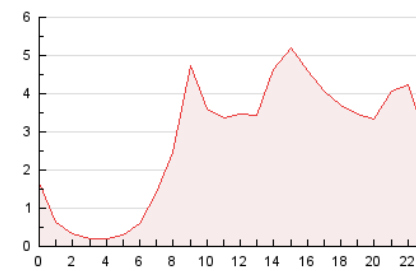

4.3 Por meses

N. únicos / Visitas (x 1000)

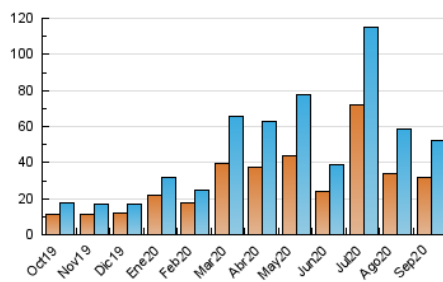

Páginas (x 1000)

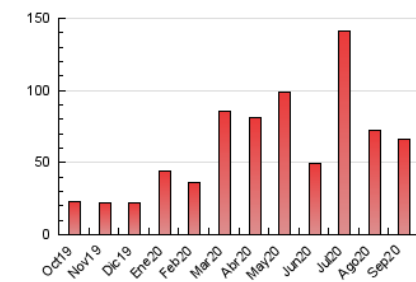



INFORMACION Y CONTROL DE PUBLICACIONES, S.A.

Velázquez, 46, 1º Drcha - Tel. 91 435 00 32 Fax 91 435 96 05 - 28001 - MADRID
Entença, 218 Entr. 7 - Tel 93 439 24 18 Fax 93 419 25 34 - 08029 - BARCELONA

Anexo - Tráfico Nacional

Título: EBREDIGITAL.CAT - SETMANARILEBRE.CAT

URL Primaria: http://setmanarilebre.cat

Editor: Ebre Digital, S.L.

Domicilio: Bisbe Serra, 6, bajos

Ciudad: 43500 TORTOSA

Teléfono: 977 443 699

Fax:

E-mail:

Clasificación: Noticias e Información

Sub-Clasificación: Noticias globales y actualidad

Setmanari **LEBRE** cat

1. Cifras totales y promedios (Nacional)

MES - AÑO	NAVEGADORES UNICOS	VISITAS	PAGINAS
Septiembre - 2020	28.102	48.455	62.306
PROMEDIO DIARIO	1.382	1.615	2.077
PROMEDIO LUNES-VIERNES	1.442	1.691	2.182
PROMEDIO SABADO-DOMINGO	1.217	1.407	1.789
PAGINAS / VISITAS	1,29		
DURACION MEDIA VISITAS		0:00:28	
DURACION MEDIA PAGINAS		0:01:37	

2. Secciones (Nacional)

	PAGINAS	%
HOME	5.142	8.25 %
RESTO	57.164	91.75 %

3. Por día del mes (Nacional)

Día	N. únicos	Visitas	Páginas	Día	N. únicos	Visitas	Páginas	Día	N. únicos	Visitas	Páginas
1	1.091	1.291	1.740	11	974	1.159	1.578	21	2.139	2.517	3.197
2	927	1.121	1.453	12	1.068	1.217	1.651	22	1.605	1.854	2.453
3	936	1.112	1.502	13	965	1.124	1.427	23	1.099	1.303	1.673
4	1.112	1.329	1.741	14	1.124	1.300	1.669	24	4.806	5.459	6.530
5	837	1.028	1.357	15	838	992	1.343	25	3.912	4.456	5.388
6	1.217	1.470	1.963	16	1.013	1.165	1.511	26	2.021	2.280	2.780
7	1.578	1.844	2.397	17	689	822	1.124	27	1.378	1.571	1.902
8	1.052	1.270	1.654	18	1.480	1.712	2.329	28	965	1.212	1.646
9	957	1.139	1.464	19	1.059	1.197	1.526	29	1.840	2.183	2.904
10	717	887	1.221	20	1.187	1.365	1.705	30	870	1.076	1.478

4. Gráficas (Nacional)

4.1 Por día de la semana (promedio)

N. únicos / Visitas (x 100)

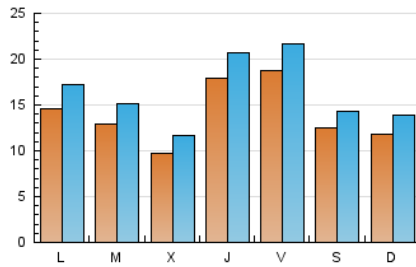

Páginas (x 100)

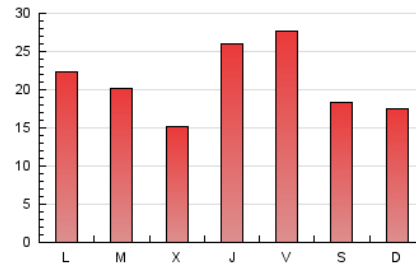

4.2 Por franja horaria (promedio)

Visitas (x 1000)

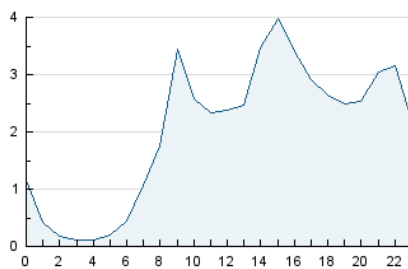

Páginas (x 1000)

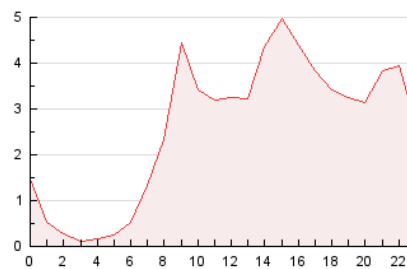

4.3 Por meses

N. únicos / Visitas (x 1000)

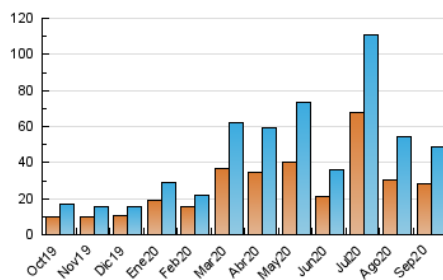

Páginas (x 1000)

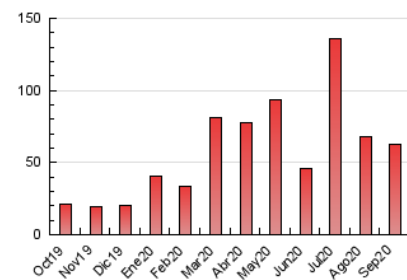

5. Observaciones

Este Medio Electrónico de Comunicación ha sido medido por la herramienta Google Analytics de Google

6. Definiciones básicas (Para más información ver Normas Técnicas para el Control de los Medios Electrónicos de Comunicación)

Página Vista:

Conjunto de ficheros enviado a un usuario como resultado de una petición del mismo recibida por el servidor. Cuando la página está formada por varios marcos (frames), el conjunto de los mismos tendrá, a efectos de cómputo, la consideración de una página unitaria.

Visita:

Una secuencia ininterrumpida de páginas servidas a un usuario válido. Si dicho usuario no realiza peticiones de páginas en un periodo de tiempo (30 min) la siguiente petición constituirá el inicio de una nueva visita.

Navegador Único:

Total de combinaciones únicas de una dirección IP y un identificador adicional. Los medios pueden utilizar cookies o el Identificador de Alta de registro.

Duración Página Vista:

Tiempo acumulado en segundos de todas las páginas vistas (en visitas de dos o más páginas vistas), dividido por el número total de páginas vistas.

Duración Visita:

Tiempo en segundos de todas las visitas de dos o más páginas vistas, dividido por el número total de visitas de dos o más páginas vistas.

Tráfico nacional:

Audiencia/difusión correspondiente a España medida en base a los datos de las direcciones IP registradas por el sistema de medición.

7. Opinión

De OJDinteractiva, la división de INFORMACIÓN Y CONTROL DE PUBLICACIONES S.A.:

Hemos examinado la información facilitada por el editor del medio electrónico para el periodo que comprende la presente certificación.

Nuestro examen se ha realizado de acuerdo con las normas y procedimientos establecidos en las Normas Técnicas para el Control de los Medios Electrónicos de Comunicación.

En nuestra opinión, la presente certificación presenta razonablemente la difusión/audiencia registrada por este canal.

ADVERTENCIA:

El trabajo de OJDinteractiva, la división de INFORMACIÓN Y CONTROL DE PUBLICACIONES S.A (INTROL) se limita a la realización de pruebas para la revisión de los datos de recuento suministrados por el editor con la finalidad de expresar una opinión sobre la razonabilidad de dichos datos de acuerdo con las Normas Técnicas para el control de los MEC.

Por tanto, INTROL no acepta responsabilidad alguna por las inexactitudes o errores que puedan existir en los datos de recuento. Tampoco acepta ninguna responsabilidad por la falsedad en los datos de recuento recibidos del editor, ni por otros datos de medición que no están incluidos en el análisis.

Octubre - 2020

OJDinteractiva