



INFORMACION Y CONTROL DE PUBLICACIONES, S.A.

Velázquez, 46, 1º Drcha - Tel. 91 435 00 32 Fax 91 435 96 05 - 28001 - MADRID
 Entença, 218 Entr. 7 - Tel 93 439 24 18 Fax 93 419 25 34 - 08029 - BARCELONA

Título: EBREDIGITAL.CAT - SETMANARILEBRE.CAT

URL Primaria: http://setmanarilebre.cat

Editor: Ebre Digital, S.L.

Domicilio: Bisbe Serra, 6, bajos

Ciudad: 43500 TORTOSA

Teléfono: 977 443 699

Fax:

E-mail:

Clasificación: Noticias e Información

Sub-Clasificación: Noticias globales y actualidad

Setmanari **LEBRE** cat

1. Cifras totales y promedios (Nacional e Internacional)

MES - AÑO	NAVEGADORES UNICOS	VISITAS	PAGINAS
Abril - 2020	37.673	62.884	81.171
PROMEDIO DIARIO	1.820	2.096	2.706
PROMEDIO LUNES-VIERNES	1.744	2.022	2.625
PROMEDIO SABADO-DOMINGO	2.029	2.300	2.929
PAGINAS / VISITAS	1,29		
DURACION MEDIA VISITAS	0:00:30		
DURACION MEDIA PAGINAS	0:01:42		

2. Secciones (Nacional e Internacional)

	PAGINAS	%
HOME	6.151	7.58 %
RESTO	75.020	92.42 %

3. Por día del mes (Nacional e Internacional)

Día	N. únicos	Visitas	Páginas	Día	N. únicos	Visitas	Páginas	Día	N. únicos	Visitas	Páginas
1	2.355	2.742	3.600	11	1.069	1.196	1.615	21	1.001	1.160	1.574
2	2.550	2.932	3.732	12	1.204	1.357	1.795	22	787	930	1.449
3	2.215	2.490	3.119	13	1.239	1.386	1.736	23	633	797	1.189
4	2.397	2.644	3.191	14	1.134	1.332	1.788	24	4.127	4.721	5.979
5	1.935	2.107	2.537	15	1.451	1.656	2.195	25	2.895	3.260	4.264
6	2.039	2.236	2.744	16	1.388	1.578	2.243	26	4.320	4.998	6.272
7	1.620	1.915	2.484	17	1.681	1.968	2.633	27	2.471	2.921	3.591
8	1.454	1.645	2.167	18	1.267	1.475	1.912	28	2.433	2.870	3.466
9	1.764	1.981	2.557	19	1.144	1.366	1.843	29	1.193	1.486	1.949
10	1.347	1.551	2.089	20	1.959	2.251	2.942	30	1.535	1.933	2.516

4. Gráficas (Nacional e Internacional)

4.1 Por día de la semana (promedio)

N. únicos / Visitas (x 100)

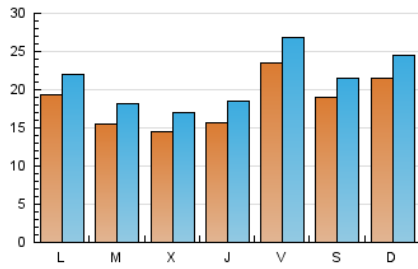

Páginas (x 100)

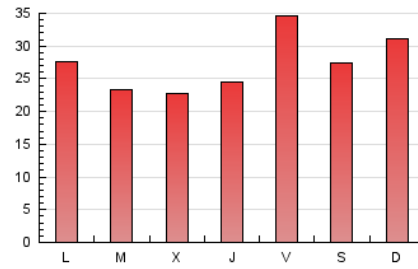

4.2 Por franja horaria (promedio)

Visitas (x 1000)



Páginas (x 1000)

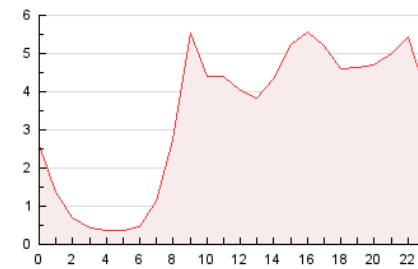

4.3 Por meses

N. únicos / Visitas (x 1000)

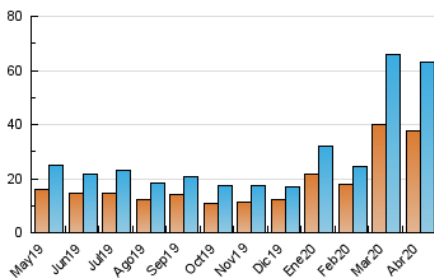

Páginas (x 1000)

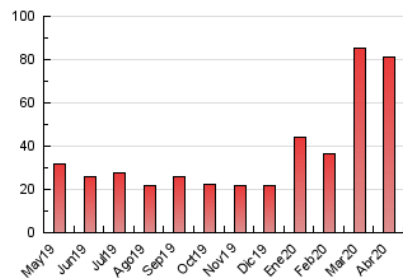



INFORMACION Y CONTROL DE PUBLICACIONES, S.A.

Velázquez, 46, 1º Drcha - Tel. 91 435 00 32 Fax 91 435 96 05 - 28001 - MADRID
 Entença, 218 Entr. 7 - Tel 93 439 24 18 Fax 93 419 25 34 - 08029 - BARCELONA

Anexo - Tráfico Nacional

Título: EBREDIGITAL.CAT - SETMANARILEBRE.CAT

URL Primaria: http://setmanarilebre.cat

Editor: Ebre Digital, S.L.

Domicilio: Bisbe Serra, 6, bajos

Ciudad: 43500 TORTOSA

Teléfono: 977 443 699

Fax:

E-mail:

Clasificación: Noticias e Información

Sub-Clasificación: Noticias globales y actualidad

Setmanari**LEBRE** cat

1. Cifras totales y promedios (Nacional)

MES - AÑO	NAVEGADORES UNICOS	VISITAS	PAGINAS
Abril - 2020	34.680	59.632	77.640
PROMEDIO DIARIO	1.715	1.988	2.588
PROMEDIO LUNES-VIERNES	1.642	1.916	2.509
PROMEDIO SABADO-DOMINGO	1.915	2.184	2.806
PAGINAS / VISITAS	1,30		
DURACION MEDIA VISITAS	0:00:31		
DURACION MEDIA PAGINAS	0:01:42		

2. Secciones (Nacional)

	PAGINAS	%
HOME	6.075	7.82 %
RESTO	71.565	92.18 %

3. Por día del mes (Nacional)

Día	N. únicos	Visitas	Páginas	Día	N. únicos	Visitas	Páginas	Día	N. únicos	Visitas	Páginas
1	2.241	2.625	3.474	11	985	1.112	1.529	21	920	1.077	1.479
2	2.387	2.769	3.546	12	1.111	1.262	1.697	22	723	861	1.369
3	2.062	2.332	2.947	13	1.169	1.316	1.662	23	570	727	1.118
4	2.262	2.506	3.051	14	1.056	1.252	1.707	24	4.005	4.592	5.841
5	1.798	1.967	2.395	15	1.353	1.557	2.090	25	2.781	3.146	4.147
6	1.922	2.112	2.617	16	1.309	1.496	2.146	26	4.201	4.879	6.137
7	1.541	1.835	2.391	17	1.570	1.853	2.502	27	2.330	2.774	3.436
8	1.344	1.531	2.035	18	1.133	1.334	1.749	28	2.303	2.738	3.326
9	1.630	1.840	2.405	19	1.048	1.269	1.741	29	1.101	1.394	1.846
10	1.271	1.473	2.002	20	1.882	2.170	2.852	30	1.440	1.833	2.403

4. Gráficas (Nacional)

4.1 Por día de la semana (promedio)

N. únicos / Visitas (x 100)

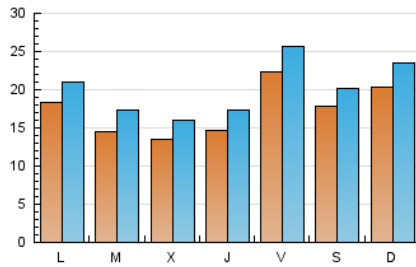

Páginas (x 100)

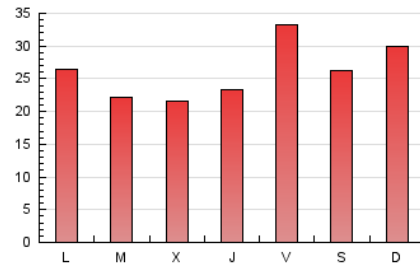

4.2 Por franja horaria (promedio)

Visitas (x 1000)

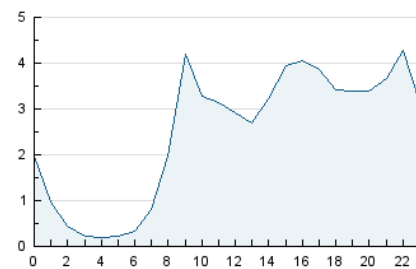

Páginas (x 1000)

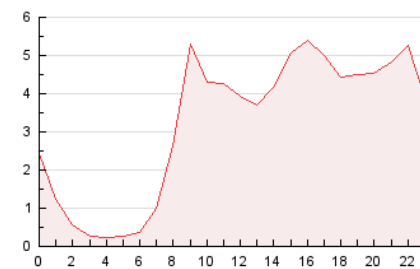

4.3 Por meses

N. únicos / Visitas (x 1000)

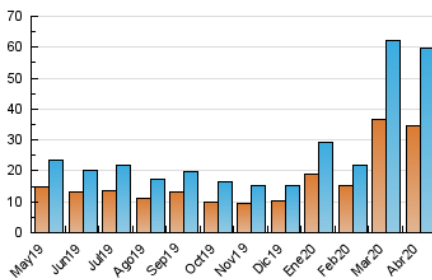

Páginas (x 1000)

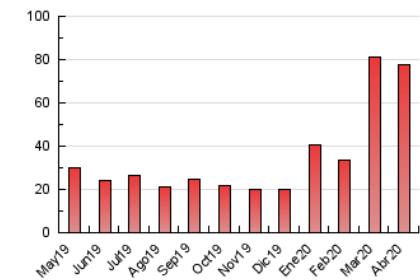

5. Observaciones

Este Medio Electrónico de Comunicación ha sido medido por la herramienta Google Analytics de Google

6. Definiciones básicas (Para más información ver Normas Técnicas para el Control de los Medios Electrónicos de Comunicación)

Página Vista:

Conjunto de ficheros enviado a un usuario como resultado de una petición del mismo recibida por el servidor. Cuando la página está formada por varios marcos (frames), el conjunto de los mismos tendrá, a efectos de cómputo, la consideración de una página unitaria.

Visita:

Una secuencia ininterrumpida de páginas servidas a un usuario válido. Si dicho usuario no realiza peticiones de páginas en un periodo de tiempo (30 min) la siguiente petición constituirá el inicio de una nueva visita.

Navegador Único:

Total de combinaciones únicas de una dirección IP y un identificador adicional. Los medios pueden utilizar cookies o el Identificador de Alta de registro.

Duración Página Vista:

Tiempo acumulado en segundos de todas las páginas vistas (en visitas de dos o más páginas vistas), dividido por el número total de páginas vistas.

Duración Visita:

Tiempo en segundos de todas las visitas de dos o más páginas vistas, dividido por el número total de visitas de dos o más páginas vistas.

Tráfico nacional:

Audiencia/difusión correspondiente a España medida en base a los datos de las direcciones IP registradas por el sistema de medición.

7. Opinión

De OJDinteractiva, la división de INFORMACIÓN Y CONTROL DE PUBLICACIONES S.A.:

Hemos examinado la información facilitada por el editor del medio electrónico para el periodo que comprende la presente certificación.

Nuestro examen se ha realizado de acuerdo con las normas y procedimientos establecidos en las Normas Técnicas para el Control de los Medios Electrónicos de Comunicación.

En nuestra opinión, la presente certificación presenta razonablemente la difusión/audiencia registrada por este canal.

ADVERTENCIA:

El trabajo de OJDinteractiva, la división de INFORMACIÓN Y CONTROL DE PUBLICACIONES S.A (INTROL) se limita a la realización de pruebas para la revisión de los datos de recuento suministrados por el editor con la finalidad de expresar una opinión sobre la razonabilidad de dichos datos de acuerdo con las Normas Técnicas para el control de los MEC.

Por tanto, INTROL no acepta responsabilidad alguna por las inexactitudes o errores que puedan existir en los datos de recuento. Tampoco acepta ninguna responsabilidad por la falsedad en los datos de recuento recibidos del editor, ni por otros datos de medición que no están incluidos en el análisis.

Mayo - 2020

OJDinteractiva