



INFORMACION Y CONTROL DE PUBLICACIONES, S.A.

Velázquez, 46, 1º Drcha - Tel. 91 435 00 32 Fax 91 435 96 05 - 28001 - MADRID
 Entença, 218 Entr. 7 - Tel 93 439 24 18 Fax 93 419 25 34 - 08029 - BARCELONA

Título: EBREDIGITAL.CAT - SETMANARILEBRE.CAT

URL Primaria: http://setmanarilebre.cat

Editor: Ebre Digital, S.L.

Domicilio: Bisbe Serra, 6, bajos

Ciudad: 43500 TORTOSA

Teléfono: 977 443 699

Fax:

E-mail:

Clasificación: Noticias e Información

Sub-Clasificación: Noticias globales y actualidad

Setmanari **LEBRE** cat

1. Cifras totales y promedios (Nacional e Internacional)

MES - AÑO	NAVEGADORES UNICOS	VISITAS	PAGINAS
Marzo - 2020	39.810	65.727	85.448
PROMEDIO DIARIO	1.875	2.120	2.756
PROMEDIO LUNES-VIERNES	1.804	2.059	2.767
PROMEDIO SABADO-DOMINGO	2.049	2.270	2.730
PAGINAS / VISITAS	1,30		
DURACION MEDIA VISITAS	0:00:26		
DURACION MEDIA PAGINAS	0:01:27		

2. Secciones (Nacional e Internacional)

	PAGINAS	%
HOME	5.245	6.14 %
RESTO	80.203	93.86 %

3. Por día del mes (Nacional e Internacional)

Día	N. únicos	Visitas	Páginas	Día	N. únicos	Visitas	Páginas	Día	N. únicos	Visitas	Páginas
1	548	589	699	11	654	757	1.566	21	4.579	4.960	5.616
2	830	977	1.755	12	625	705	971	22	3.141	3.442	3.994
3	557	629	969	13	5.486	6.202	7.297	23	2.539	2.841	3.853
4	573	673	1.104	14	1.891	2.073	2.404	24	2.308	2.598	3.415
5	671	742	1.058	15	891	993	1.212	25	2.564	2.928	4.039
6	587	723	1.226	16	2.500	2.831	3.715	26	2.023	2.374	3.191
7	505	537	656	17	4.218	4.803	5.675	27	1.904	2.239	3.481
8	571	605	729	18	1.299	1.487	2.209	28	3.591	4.188	5.623
9	1.593	1.749	2.196	19	1.282	1.505	2.266	29	2.726	3.045	3.637
10	753	835	1.107	20	1.278	1.561	2.218	30	2.836	3.176	3.794
								31	2.603	2.960	3.773

4. Gráficas (Nacional e Internacional)

4.1 Por día de la semana (promedio)

N. únicos / Visitas (x 100)

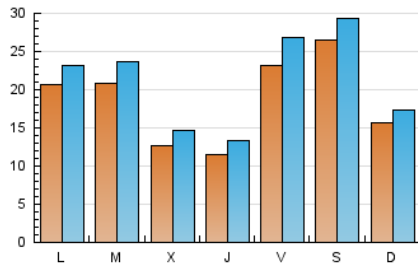

Páginas (x 100)

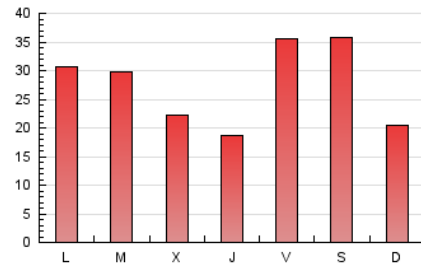

4.2 Por franja horaria (promedio)

Visitas (x 1000)

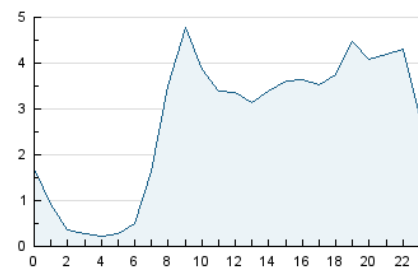

Páginas (x 1000)

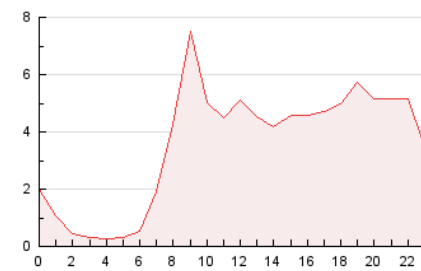

4.3 Por meses

N. únicos / Visitas (x 1000)

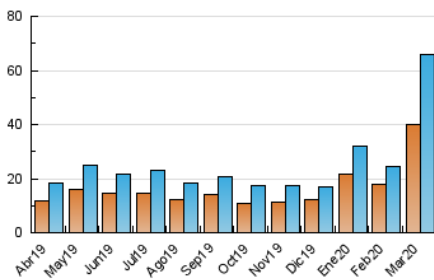

Páginas (x 1000)

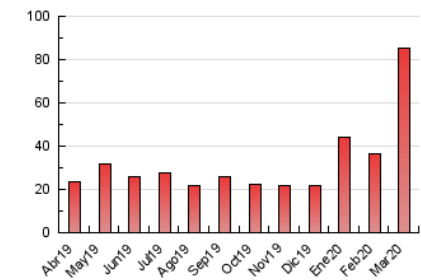



INFORMACION Y CONTROL DE PUBLICACIONES, S.A.

Velázquez, 46, 1º Drcha - Tel. 91 435 00 32 Fax 91 435 96 05 - 28001 - MADRID
Entença, 218 Entr. 7 - Tel 93 439 24 18 Fax 93 419 25 34 - 08029 - BARCELONA

Anexo - Tráfico Nacional

Título: EBREDIGITAL.CAT - SETMANARILEBRE.CAT

URL Primaria: http://setmanarilebre.cat

Editor: Ebre Digital, S.L.

Domicilio: Bisbe Serra, 6, bajos

Ciudad: 43500 TORTOSA

Teléfono: 977 443 699

Fax:

E-mail:

Clasificación: Noticias e Información

Sub-Clasificación: Noticias globales y actualidad

Setmanari **LEBRE** cat

1. Cifras totales y promedios (Nacional)

MES - AÑO	NAVEGADORES UNICOS	VISITAS	PAGINAS
Marzo - 2020	36.533	62.221	81.225
PROMEDIO DIARIO	1.765	2.007	2.620
PROMEDIO LUNES-VIERNES	1.697	1.949	2.630
PROMEDIO SABADO-DOMINGO	1.932	2.150	2.596
PAGINAS / VISITAS	1,31		
DURACION MEDIA VISITAS	0:00:27		
DURACION MEDIA PAGINAS	0:01:29		

2. Secciones (Nacional)

	PAGINAS	%
HOME	5.128	6.31 %
RESTO	76.097	93.69 %

3. Por día del mes (Nacional)

Día	N. únicos	Visitas	Páginas	Día	N. únicos	Visitas	Páginas	Día	N. únicos	Visitas	Páginas
1	476	517	620	11	553	654	1.428	21	4.456	4.833	5.480
2	751	898	1.597	12	548	628	891	22	3.045	3.342	3.865
3	480	552	885	13	5.333	6.042	7.114	23	2.460	2.762	3.766
4	485	585	1.014	14	1.789	1.970	2.288	24	2.216	2.502	3.310
5	596	667	982	15	827	929	1.148	25	2.453	2.815	3.909
6	517	651	1.149	16	2.394	2.716	3.474	26	1.911	2.258	3.064
7	412	444	548	17	4.093	4.672	5.536	27	1.813	2.142	3.352
8	511	545	666	18	1.209	1.392	2.112	28	3.485	4.078	5.499
9	1.512	1.667	2.110	19	1.194	1.410	2.069	29	2.387	2.693	3.251
10	672	752	1.022	20	1.187	1.466	2.045	30	2.522	2.857	3.454
								31	2.430	2.782	3.577

4. Gráficas (Nacional)

4.1 Por día de la semana (promedio)

N. únicos / Visitas (x 100)

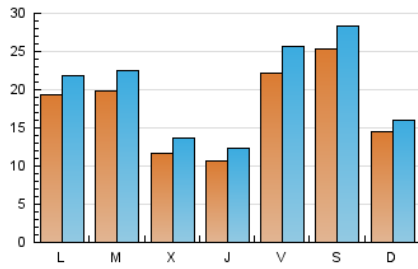

Páginas (x 100)

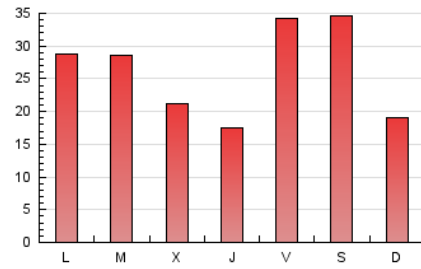

4.2 Por franja horaria (promedio)

Visitas (x 1000)

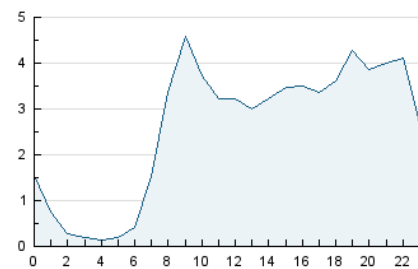

Páginas (x 1000)

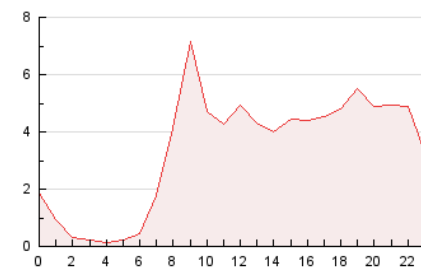

4.3 Por meses

N. únicos / Visitas (x 1000)

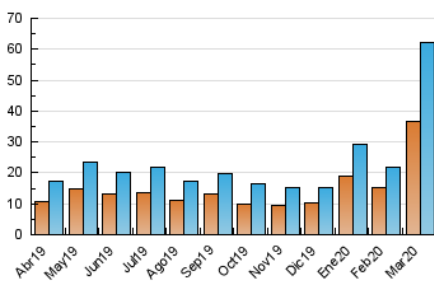

Páginas (x 1000)

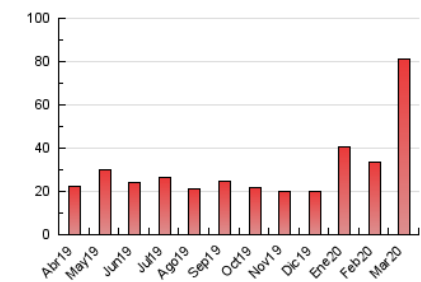

5. Observaciones

Este Medio Electrónico de Comunicación ha sido medido por la herramienta Google Analytics de Google

6. Definiciones básicas (Para más información ver Normas Técnicas para el Control de los Medios Electrónicos de Comunicación)

Página Vista:

Conjunto de ficheros enviado a un usuario como resultado de una petición del mismo recibida por el servidor. Cuando la página está formada por varios marcos (frames), el conjunto de los mismos tendrá, a efectos de cómputo, la consideración de una página unitaria.

Visita:

Una secuencia ininterrumpida de páginas servidas a un usuario válido. Si dicho usuario no realiza peticiones de páginas en un periodo de tiempo (30 min) la siguiente petición constituirá el inicio de una nueva visita.

Navegador Único:

Total de combinaciones únicas de una dirección IP y un identificador adicional. Los medios pueden utilizar cookies o el Identificador de Alta de registro.

Duración Página Vista:

Tiempo acumulado en segundos de todas las páginas vistas (en visitas de dos o más páginas vistas), dividido por el número total de páginas vistas.

Duración Visita:

Tiempo en segundos de todas las visitas de dos o más páginas vistas, dividido por el número total de visitas de dos o más páginas vistas.

Tráfico nacional:

Audiencia/difusión correspondiente a España medida en base a los datos de las direcciones IP registradas por el sistema de medición.

7. Opinión

De OJDinteractiva, la división de INFORMACIÓN Y CONTROL DE PUBLICACIONES S.A.:

Hemos examinado la información facilitada por el editor del medio electrónico para el periodo que comprende la presente certificación.

Nuestro examen se ha realizado de acuerdo con las normas y procedimientos establecidos en las Normas Técnicas para el Control de los Medios Electrónicos de Comunicación.

En nuestra opinión, la presente certificación presenta razonablemente la difusión/audiencia registrada por este canal.

ADVERTENCIA:

El trabajo de OJDinteractiva, la división de INFORMACIÓN Y CONTROL DE PUBLICACIONES S.A (INTROL) se limita a la realización de pruebas para la revisión de los datos de recuento suministrados por el editor con la finalidad de expresar una opinión sobre la razonabilidad de dichos datos de acuerdo con las Normas Técnicas para el control de los MEC.

Por tanto, INTROL no acepta responsabilidad alguna por las inexactitudes o errores que puedan existir en los datos de recuento. Tampoco acepta ninguna responsabilidad por la falsedad en los datos de recuento recibidos del editor, ni por otros datos de medición que no están incluidos en el análisis.

Abril - 2020

OJDinteractiva