



## INFORMACION Y CONTROL DE PUBLICACIONES, S.A.

Velázquez, 46, 1º Drcha - Tel. 91 435 00 32 Fax 91 435 96 05 - 28001 - MADRID  
 Entença, 218 Entr. 7 - Tel 93 439 24 18 Fax 93 419 25 34 - 08029 - BARCELONA

**Título:** LAPREMSADELBAIX.ES  
**URL Primaria:** http://lapremadelbaix.es  
**Editor:** Mediabaix, S.C.P.  
**Domicilio:** Tomás Bretón, 31, local 3  
**Ciudad:** 08950 ESPLUGUES DE LLOBREGAT  
**Teléfono:**  
**Fax:**  
**E-mail:**  
**Clasificación:** Noticias e Información  
**Sub-Clasificación:** Noticias globales y actualidad

LA PREMSA DEL BAIX.ES  
 El Diari del Baix Llobregat

### 1. Cifras totales y promedios (Nacional e Internacional)

MES - AÑO	NAVEGADORES UNICOS	VISITAS	PAGINAS
Diciembre - 2019	31.415	40.457	47.624
<b>PROMEDIO DIARIO</b>	<b>1.251</b>	<b>1.305</b>	<b>1.536</b>
<b>PROMEDIO LUNES-VIERNES</b>	1.329	1.392	1.657
<b>PROMEDIO SABADO-DOMINGO</b>	1.059	1.094	1.241
<b>PAGINAS / VISITAS</b>	1,18		
<b>DURACION MEDIA VISITAS</b>	0:00:43		
<b>DURACION MEDIA PAGINAS</b>	0:03:56		

### 2. Secciones (Nacional e Internacional)

	PAGINAS	%
<b>HOME</b>	2.055	4.32 %
<b>RESTO</b>	45.569	95.68 %

### 3. Por día del mes (Nacional e Internacional)

Día	N. únicos	Visitas	Páginas	Día	N. únicos	Visitas	Páginas	Día	N. únicos	Visitas	Páginas
1	920	963	1.117	11	688	715	942	21	893	907	995
2	2.596	2.757	3.336	12	1.651	1.708	2.002	22	1.040	1.072	1.223
3	2.297	2.404	2.831	13	1.814	1.883	2.156	23	2.699	2.904	3.261
4	1.367	1.419	1.780	14	1.573	1.633	1.826	24	885	908	1.049
5	1.674	1.802	2.214	15	938	967	1.109	25	539	552	644
6	1.090	1.162	1.342	16	791	834	1.019	26	644	661	790
7	736	768	889	17	1.135	1.202	1.400	27	2.031	2.078	2.303
8	489	510	635	18	1.321	1.383	1.619	28	1.719	1.767	1.953
9	732	759	1.155	19	1.117	1.174	1.396	29	1.224	1.257	1.423
10	783	807	1.171	20	861	895	1.030	30	1.013	1.051	1.267
								31	1.509	1.555	1.747

4. Gráficas (Nacional e Internacional)

4.1 Por día de la semana (promedio)

N. únicos / Visitas (x 100)

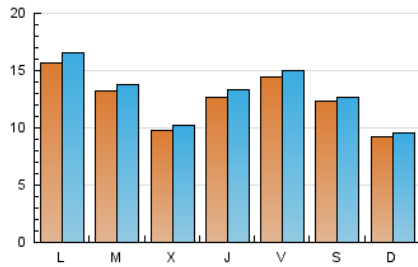

Páginas (x 100)

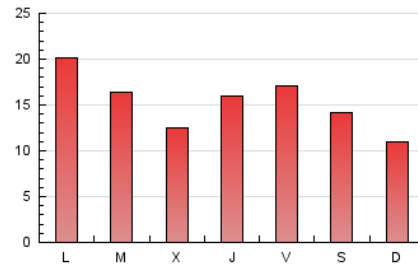

4.2 Por franja horaria (promedio)

Visitas (x 1000)



Páginas (x 1000)

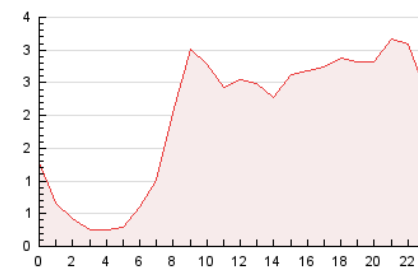

4.3 Por meses

N. únicos / Visitas (x 1000)

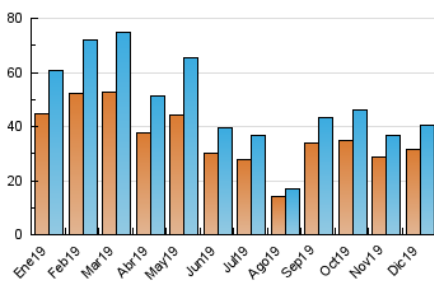

Páginas (x 1000)

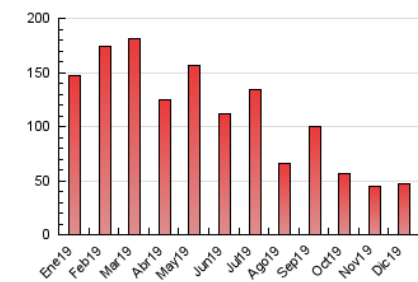



## INFORMACION Y CONTROL DE PUBLICACIONES, S.A.

Velázquez, 46, 1º Drcha - Tel. 91 435 00 32 Fax 91 435 96 05 - 28001 - MADRID  
Entença, 218 Entr. 7 - Tel 93 439 24 18 Fax 93 419 25 34 - 08029 - BARCELONA

### Anexo - Tráfico Nacional

**Título:** LAPREMSADELBAIX.ES  
**URL Primaria:** http://lapremadelbaix.es  
**Editor:** Mediabaix, S.C.P.  
**Domicilio:** Tomás Bretón, 31, local 3  
**Ciudad:** 08950 ESPLUGUES DE LLOBREGAT  
**Teléfono:**  
**Fax:**  
**E-mail:**  
**Clasificación:** Noticias e Información  
**Sub-Clasificación:** Noticias globales y actualidad

LA PREMSA DEL **BAIX**.es  
El Diari del Baix Llobregat

#### 1. Cifras totales y promedios (Nacional)

MES - AÑO	NAVEGADORES UNICOS	VISITAS	PAGINAS
Diciembre - 2019	28.203	37.139	44.240
<b>PROMEDIO DIARIO</b>	<b>1.145</b>	<b>1.198</b>	<b>1.427</b>
<b>PROMEDIO LUNES-VIERNES</b>	<b>1.221</b>	<b>1.282</b>	<b>1.545</b>
<b>PROMEDIO SABADO-DOMINGO</b>	<b>959</b>	<b>993</b>	<b>1.138</b>
<b>PAGINAS / VISITAS</b>	<b>1,19</b>		
<b>DURACION MEDIA VISITAS</b>	<b>0:00:46</b>		
<b>DURACION MEDIA PAGINAS</b>	<b>0:03:55</b>		

#### 2. Secciones (Nacional)

	PAGINAS	%
<b>HOME</b>	2.015	4.55 %
<b>RESTO</b>	42.225	95.45 %

#### 3. Por día del mes (Nacional)

Día	N. únicos	Visitas	Páginas	Día	N. únicos	Visitas	Páginas	Día	N. únicos	Visitas	Páginas
1	798	841	991	11	578	605	831	21	783	796	882
2	2.462	2.622	3.196	12	1.541	1.596	1.889	22	936	968	1.119
3	2.158	2.263	2.688	13	1.624	1.692	1.960	23	2.585	2.788	3.144
4	1.278	1.329	1.685	14	1.438	1.496	1.687	24	827	850	985
5	1.536	1.662	2.068	15	839	867	1.010	25	478	490	581
6	977	1.044	1.221	16	696	739	923	26	600	616	743
7	655	687	806	17	1.041	1.107	1.306	27	1.933	1.980	2.206
8	403	424	547	18	1.166	1.227	1.463	28	1.646	1.691	1.873
9	647	673	1.070	19	991	1.046	1.265	29	1.131	1.163	1.329
10	663	687	1.045	20	738	772	906	30	911	949	1.164
								31	1.423	1.469	1.657

#### 4. Gráficas (Nacional)

##### 4.1 Por día de la semana (promedio)

N. únicos / Visitas (x 100)

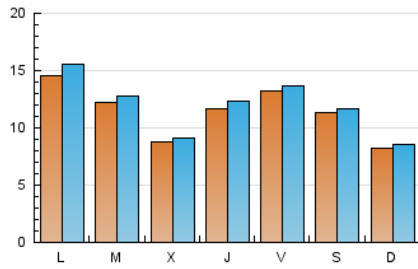

Páginas (x 100)

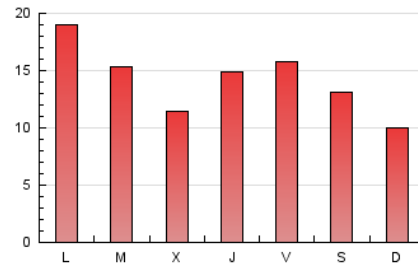

##### 4.2 Por franja horaria (promedio)

Visitas (x 1000)

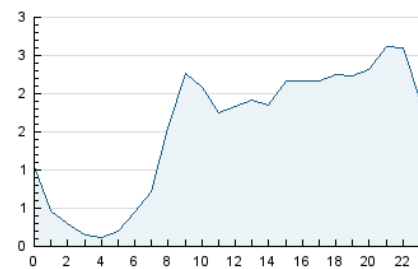

Páginas (x 1000)

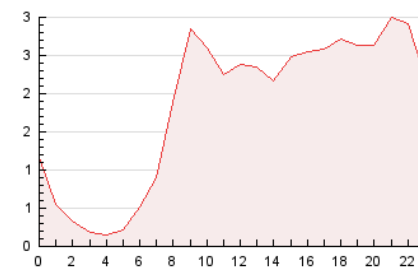

##### 4.3 Por meses

N. únicos / Visitas (x 1000)

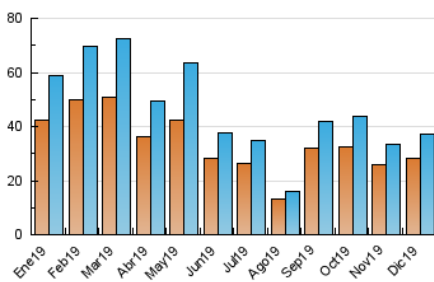

Páginas (x 1000)

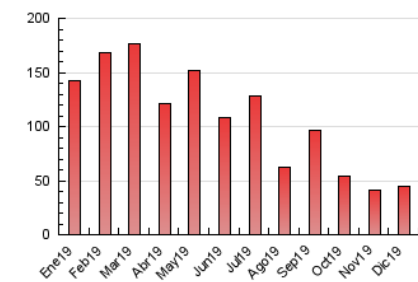

## 5. Observaciones

Este Medio Electrónico de Comunicación ha sido medido por la herramienta Google Analytics de Google

## 6. Definiciones básicas (Para más información ver Normas Técnicas para el Control de los Medios Electrónicos de Comunicación)

### Página Vista:

Conjunto de ficheros enviado a un usuario como resultado de una petición del mismo recibida por el servidor. Cuando la página está formada por varios marcos (frames), el conjunto de los mismos tendrá, a efectos de cómputo, la consideración de una página unitaria.

### Visita:

Una secuencia ininterrumpida de páginas servidas a un usuario válido. Si dicho usuario no realiza peticiones de páginas en un periodo de tiempo (30 min) la siguiente petición constituirá el inicio de una nueva visita.

### Navegador Único:

Total de combinaciones únicas de una dirección IP y un identificador adicional. Los medios pueden utilizar cookies o el Identificador de Alta de registro.

### Duración Página Vista:

Tiempo acumulado en segundos de todas las páginas vistas (en visitas de dos o más páginas vistas), dividido por el número total de páginas vistas.

### Duración Visita:

Tiempo en segundos de todas las visitas de dos o más páginas vistas, dividido por el número total de visitas de dos o más páginas vistas.

### Tráfico nacional:

Audiencia/difusión correspondiente a España medida en base a los datos de las direcciones IP registradas por el sistema de medición.

## 7. Opinión

De OJDinteractiva, la división de INFORMACIÓN Y CONTROL DE PUBLICACIONES S.A.:

Hemos examinado la información facilitada por el editor del medio electrónico para el periodo que comprende la presente certificación.

Nuestro examen se ha realizado de acuerdo con las normas y procedimientos establecidos en las Normas Técnicas para el Control de los Medios Electrónicos de Comunicación.

En nuestra opinión, la presente acta presenta razonablemente la difusión/audiencia registrada por este medio electrónico.

### ADVERTENCIA:

El trabajo de OJDinteractiva, la división de INFORMACIÓN Y CONTROL DE PUBLICACIONES S.A (INTROL) se limita a la realización de pruebas para la revisión de los datos de recuento suministrados por el editor con la finalidad de expresar una opinión sobre la razonabilidad de dichos datos de acuerdo con las Normas Técnicas para el control de los MEC.

Por tanto, INTROL no acepta responsabilidad alguna por las inexactitudes o errores que puedan existir en los datos de recuento. Tampoco acepta ninguna responsabilidad por la falsedad en los datos de recuento recibidos del editor, ni por otros datos de medición que no están incluidos en el análisis.

- 2019

OJDinteractiva