



INFORMACION Y CONTROL DE PUBLICACIONES, S.A.

Velázquez, 46, 1º Drcha - Tel. 91 435 00 32 Fax 91 435 96 05 - 28001 - MADRID
 Entença, 218 Entr. 7 - Tel 93 439 24 18 Fax 93 419 25 34 - 08029 - BARCELONA

Título: LAPREMSADELBAIX.ES
URL Primaria: http://lapremadelbaix.es
Editor: Mediabaix, S.C.P.
Domicilio: Tomás Bretón, 31, local 3
Ciudad: 08950 ESPLUGUES DE LLOBREGAT
Teléfono:
Fax:
E-mail:
Clasificación: Noticias e Información
Sub-Clasificación: Noticias globales y actualidad

LA PREMSA DELBAIX.es
 El Diari del Baix Llobregat

1. Cifras totales y promedios (Nacional e Internacional)

MES - AÑO	NAVEGADORES UNICOS	VISITAS	PAGINAS
Septiembre - 2018	22.444	28.887	36.540
PROMEDIO DIARIO	910	963	1.218
PROMEDIO LUNES-VIERNES	1.049	1.113	1.403
PROMEDIO SABADO-DOMINGO	632	664	848
PAGINAS / VISITAS	1,26		
DURACION MEDIA VISITAS	0:00:52		
DURACION MEDIA PAGINAS	0:03:12		

2. Secciones (Nacional e Internacional)

	PAGINAS	%
HOME	2.337	6.40 %
RESTO	34.203	93.60 %

3. Por día del mes (Nacional e Internacional)

Día	N. únicos	Visitas	Páginas	Día	N. únicos	Visitas	Páginas	Día	N. únicos	Visitas	Páginas
1	544	559	675	11	619	650	862	21	1.148	1.214	1.531
2	1.317	1.367	1.548	12	926	973	1.341	22	772	826	1.041
3	1.672	1.769	2.158	13	1.034	1.098	1.525	23	472	500	653
4	1.097	1.142	1.412	14	682	716	917	24	708	774	1.021
5	1.387	1.454	1.701	15	436	445	582	25	1.045	1.109	1.399
6	745	804	1.047	16	525	553	743	26	1.393	1.468	1.760
7	618	650	825	17	1.579	1.689	2.103	27	1.082	1.164	1.500
8	504	529	631	18	1.416	1.492	1.803	28	946	1.010	1.256
9	620	643	798	19	1.182	1.271	1.601	29	487	526	699
10	836	883	1.118	20	874	922	1.177	30	644	687	1.113

4. Gráficas (Nacional e Internacional)

4.1 Por día de la semana (promedio)

N. únicos / Visitas (x 100)

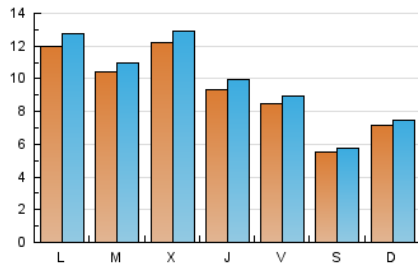

Páginas (x 100)

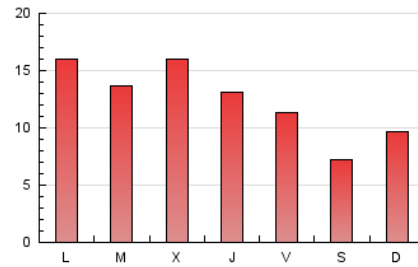

4.2 Por franja horaria (promedio)

Visitas (x 1000)

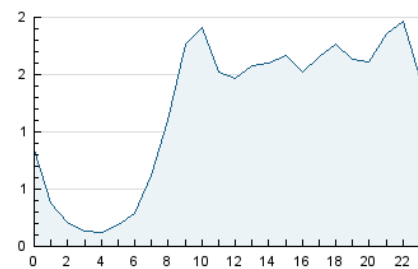

Páginas (x 1000)

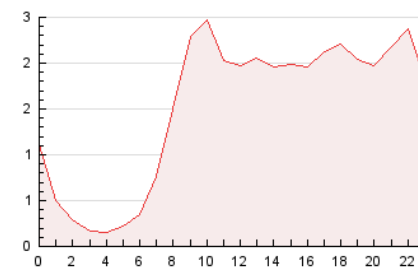

4.3 Por meses

N. únicos / Visitas (x 1000)

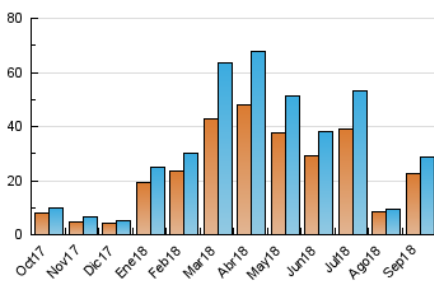

Páginas (x 1000)

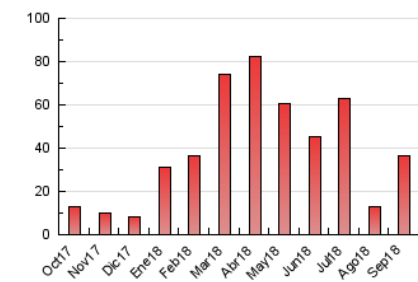



INFORMACION Y CONTROL DE PUBLICACIONES, S.A.

Velázquez, 46, 1º Drcha - Tel. 91 435 00 32 Fax 91 435 96 05 - 28001 - MADRID
 Entença, 218 Entr. 7 - Tel 93 439 24 18 Fax 93 419 25 34 - 08029 - BARCELONA

Anexo - Tráfico Nacional

Título: LAPREMSADELBAIX.ES
URL Primaria: http://lapremadelbaix.es
Editor: Mediabaix, S.C.P.
Domicilio: Tomás Bretón, 31, local 3
Ciudad: 08950 ESPLUGUES DE LLOBREGAT
Teléfono:
Fax:
E-mail:
Clasificación: Noticias e Información
Sub-Clasificación: Noticias globales y actualidad

LA PREMSA DEL **BAIX**.es
 El Diari del Baix Llobregat

1. Cifras totales y promedios (Nacional)

MES - AÑO	NAVEGADORES UNICOS	VISITAS	PAGINAS
Septiembre - 2018	21.677	28.033	35.574
PROMEDIO DIARIO	883	934	1.186
PROMEDIO LUNES-VIERNES	1.019	1.081	1.367
PROMEDIO SABADO-DOMINGO	612	642	823
PAGINAS / VISITAS	1,27		
DURACION MEDIA VISITAS	0:00:52		
DURACION MEDIA PAGINAS	0:03:11		

2. Secciones (Nacional)

	PAGINAS	%
HOME	2.273	6.39 %
RESTO	33.301	93.61 %

3. Por día del mes (Nacional)

Día	N. únicos	Visitas	Páginas	Día	N. únicos	Visitas	Páginas	Día	N. únicos	Visitas	Páginas
1	518	528	639	11	595	625	836	21	1.119	1.182	1.488
2	1.273	1.321	1.501	12	888	934	1.293	22	757	811	1.017
3	1.627	1.721	2.112	13	1.011	1.074	1.500	23	461	488	631
4	1.048	1.090	1.358	14	665	699	900	24	704	769	1.016
5	1.328	1.393	1.639	15	427	436	571	25	1.029	1.093	1.382
6	700	759	1.002	16	519	547	736	26	1.362	1.436	1.721
7	571	602	772	17	1.547	1.657	2.067	27	1.060	1.142	1.478
8	463	487	581	18	1.391	1.467	1.776	28	915	977	1.209
9	591	614	768	19	1.154	1.242	1.566	29	479	518	691
10	800	847	1.081	20	857	904	1.149	30	628	670	1.094

4. Gráficas (Nacional)

4.1 Por día de la semana (promedio)

N. únicos / Visitas (x 100)

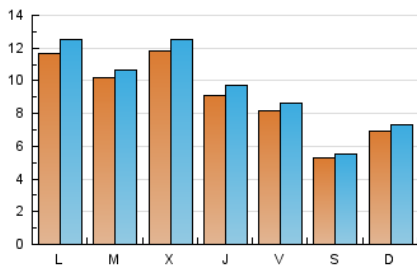

Páginas (x 100)

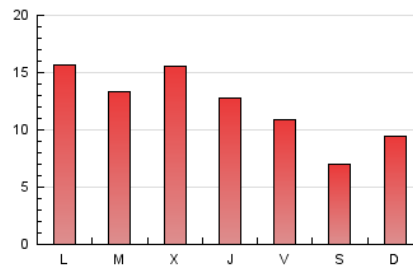

4.2 Por franja horaria (promedio)

Visitas (x 1000)

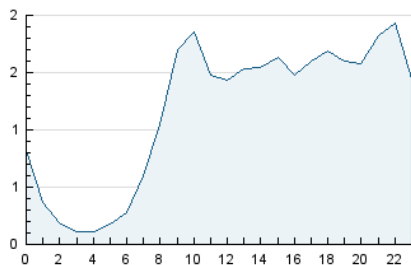

Páginas (x 1000)

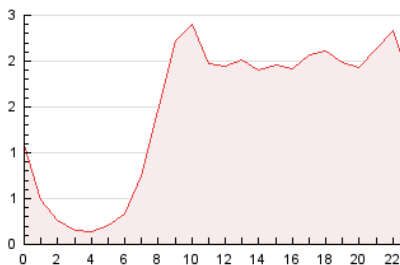

4.3 Por meses

N. únicos / Visitas (x 1000)

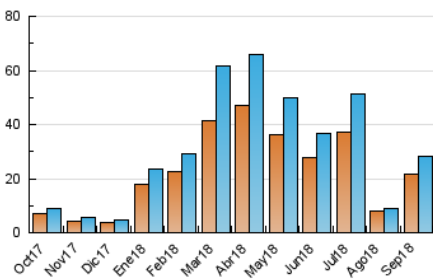

Páginas (x 1000)

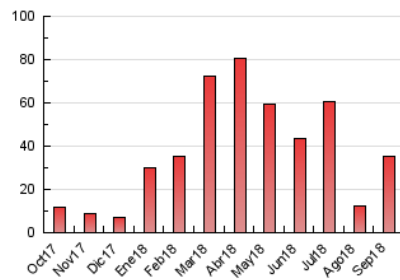

5. Observaciones

Este Medio Electrónico de Comunicación ha sido medido por la herramienta Google Analytics de Google

6. Definiciones básicas (Para más información ver Normas Técnicas para el Control de los Medios Electrónicos de Comunicación)

Página Vista:

Conjunto de ficheros enviado a un usuario como resultado de una petición del mismo recibida por el servidor. Cuando la página está formada por varios marcos (frames), el conjunto de los mismos tendrá, a efectos de cómputo, la consideración de una página unitaria.

Visita:

Una secuencia ininterrumpida de páginas servidas a un usuario válido. Si dicho usuario no realiza peticiones de páginas en un periodo de tiempo (30 min) la siguiente petición constituirá el inicio de una nueva visita.

Navegador Único:

Total de combinaciones únicas de una dirección IP y un identificador adicional. Los medios pueden utilizar cookies o el Identificador de Alta de registro.

Duración Página Vista:

Tiempo acumulado en segundos de todas las páginas vistas (en visitas de dos o más páginas vistas), dividido por el número total de páginas vistas.

Duración Visita:

Tiempo en segundos de todas las visitas de dos o más páginas vistas, dividido por el número total de visitas de dos o más páginas vistas.

Tráfico nacional:

Audiencia/difusión correspondiente a España medida en base a los datos de las direcciones IP registradas por el sistema de medición.

7. Opinión

De OJDinteractiva, la división de INFORMACIÓN Y CONTROL DE PUBLICACIONES S.A.:

Hemos examinado la información facilitada por el editor del medio electrónico para el periodo que comprende la presente certificación.

Nuestro examen se ha realizado de acuerdo con las normas y procedimientos establecidos en las Normas Técnicas para el Control de los Medios Electrónicos de Comunicación.

En nuestra opinión, la presente acta presenta razonablemente la difusión/audiencia registrada por este medio electrónico.

ADVERTENCIA:

El trabajo de OJDinteractiva, la división de INFORMACIÓN Y CONTROL DE PUBLICACIONES S.A (INTROL) se limita a la realización de pruebas para la revisión de los datos de recuento suministrados por el editor con la finalidad de expresar una opinión sobre la razonabilidad de dichos datos de acuerdo con las Normas Técnicas para el control de los MEC.

Por tanto, INTROL no acepta responsabilidad alguna por las inexactitudes o errores que puedan existir en los datos de recuento. Tampoco acepta ninguna responsabilidad por la falsedad en los datos de recuento recibidos del editor, ni por otros datos de medición que no están incluidos en el análisis.

Octubre - 2018

OJDinteractiva