



INFORMACION Y CONTROL DE PUBLICACIONES, S.A.

Velázquez, 46, 1º Drcha - Tel. 91 435 00 32 Fax 91 435 96 05 - 28001 - MADRID
 Entença, 218 Entr. 7 - Tel 93 439 24 18 Fax 93 419 25 34 - 08029 - BARCELONA

Título: LAPREMSADELBAIX.ES
URL Primaria: http://lapremadelbaix.es
Editor: Mediabaix, S.C.P.
Domicilio: Tomás Bretón, 31, local 3
Ciudad: 08950 ESPLUGUES DE LLOBREGAT
Teléfono:
Fax:
E-mail:
Clasificación: Noticias e Información
Sub-Clasificación: Noticias globales y actualidad

LA PREMSA DELBAIX.es
 El Diari del Baix Llobregat

1. Cifras totales y promedios (Nacional e Internacional)

MES - AÑO	NAVEGADORES UNICOS	VISITAS	PAGINAS
Agosto - 2019	14.083	17.079	65.679
PROMEDIO DIARIO	528	551	2.119
PROMEDIO LUNES-VIERNES	549	574	2.230
PROMEDIO SABADO-DOMINGO	476	494	1.846
PAGINAS / VISITAS	3,85		
DURACION MEDIA VISITAS	0:00:54		
DURACION MEDIA PAGINAS	0:00:19		

2. Secciones (Nacional e Internacional)

	PAGINAS	%
HOME	3.990	6.08 %
RESTO	61.689	93.92 %

3. Por día del mes (Nacional e Internacional)

Día	N. únicos	Visitas	Páginas	Día	N. únicos	Visitas	Páginas	Día	N. únicos	Visitas	Páginas
1	1.555	1.647	5.645	11	327	338	1.519	21	392	406	1.704
2	668	693	2.800	12	795	830	3.187	22	289	300	1.411
3	722	756	2.615	13	385	397	1.662	23	315	329	1.494
4	396	407	1.474	14	549	576	2.174	24	252	257	1.081
5	699	740	2.714	15	517	538	1.936	25	833	856	2.928
6	625	652	2.234	16	292	303	1.258	26	511	525	2.014
7	471	497	1.822	17	535	559	2.167	27	588	605	2.372
8	451	475	1.894	18	479	497	1.980	28	499	527	2.086
9	325	339	1.363	19	397	419	1.815	29	760	800	3.558
10	208	212	819	20	443	466	1.733	30	544	573	2.192
								31	534	560	2.028

4. Gráficas (Nacional e Internacional)

4.1 Por día de la semana (promedio)

N. únicos / Visitas (x 100)

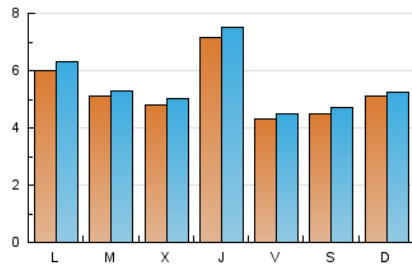

Páginas (x 100)

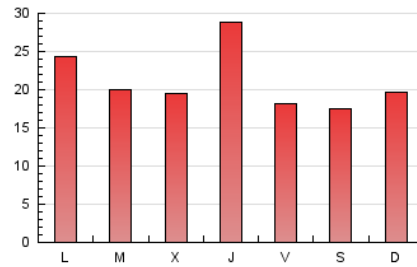

4.2 Por franja horaria (promedio)

Visitas (x 1000)



Páginas (x 1000)

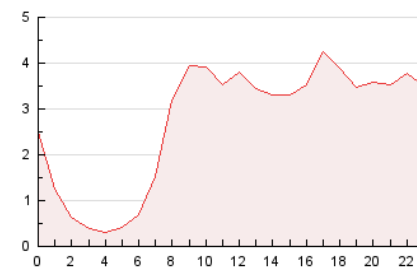

4.3 Por meses

N. únicos / Visitas (x 1000)

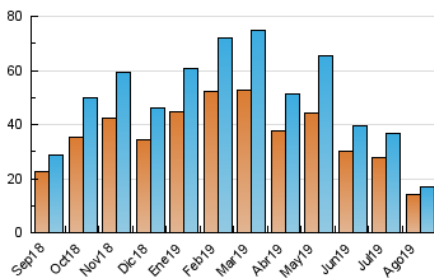

Páginas (x 1000)

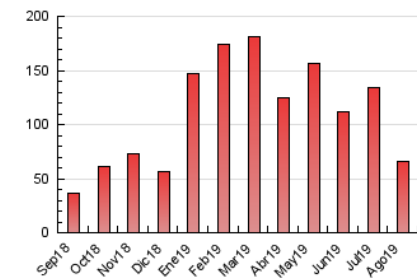



INFORMACION Y CONTROL DE PUBLICACIONES, S.A.

Velázquez, 46, 1º Drcha - Tel. 91 435 00 32 Fax 91 435 96 05 - 28001 - MADRID
 Entença, 218 Entr. 7 - Tel 93 439 24 18 Fax 93 419 25 34 - 08029 - BARCELONA

Anexo - Tráfico Nacional

Título: LAPREMSADELBAIX.ES
URL Primaria: http://lapremadelbaix.es
Editor: Mediabaix, S.C.P.
Domicilio: Tomás Bretón, 31, local 3
Ciudad: 08950 ESPLUGUES DE LLOBREGAT
Teléfono:
Fax:
E-mail:
Clasificación: Noticias e Información
Sub-Clasificación: Noticias globales y actualidad

LA PREMSA DEL **BAIX**.es
 El Diari del Baix Llobregat

1. Cifras totales y promedios (Nacional)

MES - AÑO	NAVEGADORES UNICOS	VISITAS	PAGINAS
Agosto - 2019	13.148	16.110	62.471
PROMEDIO DIARIO	497	520	2.015
PROMEDIO LUNES-VIERNES	517	542	2.122
PROMEDIO SABADO-DOMINGO	448	465	1.753
PAGINAS / VISITAS	3,88		
DURACION MEDIA VISITAS	0:00:55		
DURACION MEDIA PAGINAS	0:00:19		

2. Secciones (Nacional)

	PAGINAS	%
HOME	3.846	6.16 %
RESTO	58.625	93.84 %

3. Por día del mes (Nacional)

Día	N. únicos	Visitas	Páginas	Día	N. únicos	Visitas	Páginas	Día	N. únicos	Visitas	Páginas
1	1.489	1.580	5.441	11	308	319	1.442	21	371	385	1.642
2	629	653	2.676	12	749	784	3.036	22	268	279	1.350
3	668	702	2.437	13	362	374	1.584	23	298	312	1.407
4	363	374	1.374	14	529	553	2.100	24	236	241	1.033
5	652	693	2.571	15	497	518	1.869	25	808	830	2.839
6	596	622	2.131	16	269	280	1.189	26	483	497	1.920
7	440	463	1.715	17	506	530	2.083	27	565	581	2.295
8	421	443	1.763	18	442	460	1.869	28	479	507	2.024
9	301	315	1.272	19	369	391	1.723	29	731	770	3.435
10	178	181	722	20	423	446	1.658	30	453	482	1.890
								31	519	545	1.981

4. Gráficas (Nacional)

4.1 Por día de la semana (promedio)

N. únicos / Visitas (x 100)

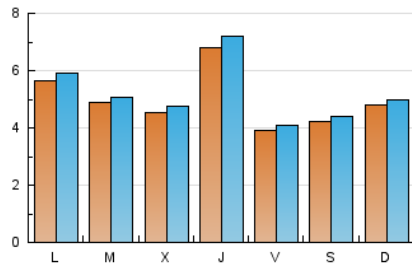

Páginas (x 100)

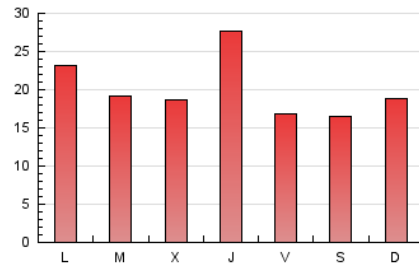

4.2 Por franja horaria (promedio)

Visitas (x 1000)



Páginas (x 1000)

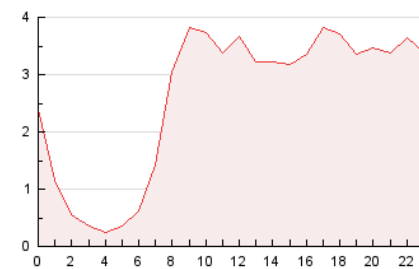

4.3 Por meses

N. únicos / Visitas (x 1000)

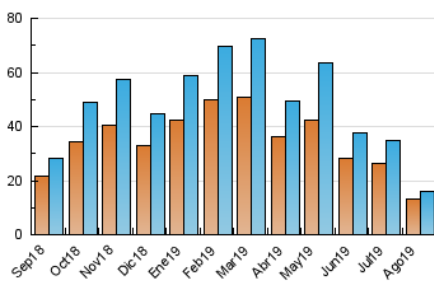

Páginas (x 1000)

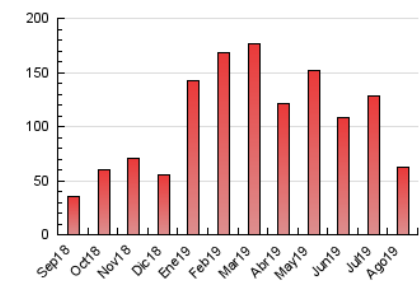

5. Observaciones

Este Medio Electrónico de Comunicación ha sido medido por la herramienta Google Analytics de Google

6. Definiciones básicas (Para más información ver Normas Técnicas para el Control de los Medios Electrónicos de Comunicación)

Página Vista:

Conjunto de ficheros enviado a un usuario como resultado de una petición del mismo recibida por el servidor. Cuando la página está formada por varios marcos (frames), el conjunto de los mismos tendrá, a efectos de cómputo, la consideración de una página unitaria.

Visita:

Una secuencia ininterrumpida de páginas servidas a un usuario válido. Si dicho usuario no realiza peticiones de páginas en un periodo de tiempo (30 min) la siguiente petición constituirá el inicio de una nueva visita.

Navegador Único:

Total de combinaciones únicas de una dirección IP y un identificador adicional. Los medios pueden utilizar cookies o el Identificador de Alta de registro.

Duración Página Vista:

Tiempo acumulado en segundos de todas las páginas vistas (en visitas de dos o más páginas vistas), dividido por el número total de páginas vistas.

Duración Visita:

Tiempo en segundos de todas las visitas de dos o más páginas vistas, dividido por el número total de visitas de dos o más páginas vistas.

Tráfico nacional:

Audiencia/difusión correspondiente a España medida en base a los datos de las direcciones IP registradas por el sistema de medición.

7. Opinión

De OJDinteractiva, la división de INFORMACIÓN Y CONTROL DE PUBLICACIONES S.A.:

Hemos examinado la información facilitada por el editor del medio electrónico para el periodo que comprende la presente certificación.

Nuestro examen se ha realizado de acuerdo con las normas y procedimientos establecidos en las Normas Técnicas para el Control de los Medios Electrónicos de Comunicación.

En nuestra opinión, la presente acta presenta razonablemente la difusión/audiencia registrada por este medio electrónico.

ADVERTENCIA:

El trabajo de OJDinteractiva, la división de INFORMACIÓN Y CONTROL DE PUBLICACIONES S.A (INTROL) se limita a la realización de pruebas para la revisión de los datos de recuento suministrados por el editor con la finalidad de expresar una opinión sobre la razonabilidad de dichos datos de acuerdo con las Normas Técnicas para el control de los MEC.

Por tanto, INTROL no acepta responsabilidad alguna por las inexactitudes o errores que puedan existir en los datos de recuento. Tampoco acepta ninguna responsabilidad por la falsedad en los datos de recuento recibidos del editor, ni por otros datos de medición que no están incluidos en el análisis.

Septiembre - 2019

OJDinteractiva