



INFORMACION Y CONTROL DE PUBLICACIONES, S.A.

Velázquez, 46, 1º Drcha - Tel. 91 435 00 32 Fax 91 435 96 05 - 28001 - MADRID
 Entença, 218 Entr. 7 - Tel 93 439 24 18 Fax 93 419 25 34 - 08029 - BARCELONA

Título: VILAWEB - TEATREBARCELONA.COM (CAT)
URL Primaria: http://www.teatrebarcelona.com/
Editor: Partal, Maresma & Associats, S.L.
Domicilio: Ferlandina, 43 baixos
Ciudad: 08001 BARCELONA
Teléfono: 934 426 439
Fax: 93 423 48 19
E-mail: teatre@teatrebarcelona.com
Clasificación: Entretenimiento
Sub-Clasificación: Multicategoría



1. Cifras totales y promedios (Nacional e Internacional)

MES - AÑO	NAVEGADORES UNICOS	VISITAS	PAGINAS
Junio - 2019	36.921	53.792	151.181
PROMEDIO DIARIO	1.564	1.793	5.039
PROMEDIO LUNES-VIERNES	1.687	1.934	5.374
PROMEDIO SABADO-DOMINGO	1.319	1.512	4.371
PAGINAS / VISITAS	2,81		
DURACION MEDIA VISITAS	0:02:18		
DURACION MEDIA PAGINAS	0:01:16		

2. Secciones (Nacional e Internacional)

	PAGINAS	%
HOME	14.698	9.72 %
RESTO	136.483	90.28 %

3. Por día del mes (Nacional e Internacional)

Día	N. únicos	Visitas	Páginas	Día	N. únicos	Visitas	Páginas	Día	N. únicos	Visitas	Páginas
1	1.200	1.380	4.202	11	1.713	1.948	5.350	21	1.391	1.591	4.463
2	1.566	1.779	4.838	12	1.719	1.965	5.454	22	1.157	1.338	4.187
3	1.617	1.875	5.271	13	2.168	2.502	6.371	23	766	908	2.654
4	1.242	1.435	4.028	14	1.432	1.693	4.737	24	1.816	2.081	6.566
5	1.316	1.519	4.358	15	1.150	1.332	3.876	25	1.785	2.054	5.381
6	2.014	2.266	5.964	16	1.825	2.062	5.527	26	1.471	1.724	4.919
7	1.739	1.939	5.300	17	1.816	2.083	5.844	27	1.825	2.126	5.888
8	1.238	1.404	4.015	18	1.880	2.107	5.980	28	1.449	1.650	4.401
9	1.310	1.495	4.683	19	1.540	1.783	5.518	29	1.195	1.397	4.188
10	1.878	2.144	5.637	20	1.919	2.192	6.041	30	1.782	2.020	5.540

4. Gráficas (Nacional e Internacional)

4.1 Por día de la semana (promedio)

N. únicos / Visitas (x 100)

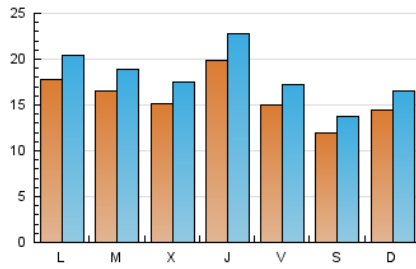

Páginas (x 100)

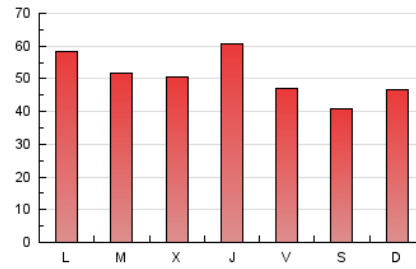

4.2 Por franja horaria (promedio)

Visitas (x 1000)

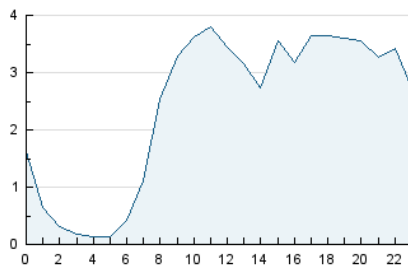

Páginas (x 1000)

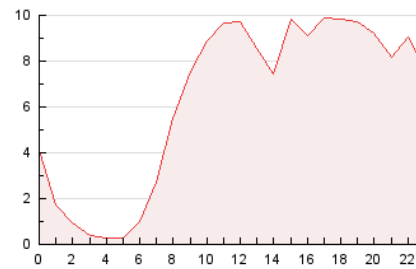

4.3 Por meses

N. únicos / Visitas (x 1000)

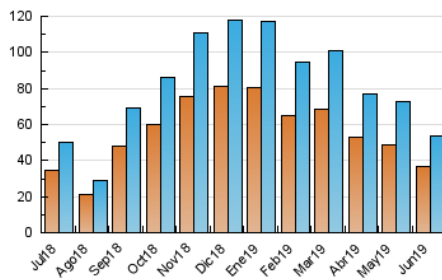

Páginas (x 1000)

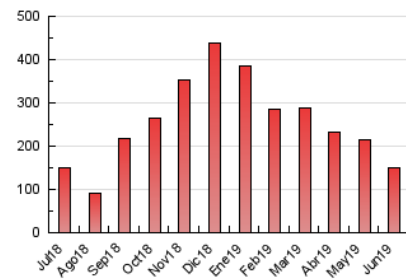



INFORMACION Y CONTROL DE PUBLICACIONES, S.A.

Velázquez, 46, 1º Drcha - Tel. 91 435 00 32 Fax 91 435 96 05 - 28001 - MADRID
 Entença, 218 Entr. 7 - Tel 93 439 24 18 Fax 93 419 25 34 - 08029 - BARCELONA

Anexo - Tráfico Nacional

Título: VILAWEB - TEATREBARCELONA.COM (CAT)
URL Primaria: http://www.teatrebarcelona.com/
Editor: Partal, Maresma & Associats, S.L.
Domicilio: Ferlandina, 43 baixos
Ciudad: 08001 BARCELONA
Teléfono: 934 426 439
Fax: 93 423 48 19
E-mail: teatre@teatrebarcelona.com
Clasificación: Entretenimiento
Sub-Clasificación: Multicategoría



1. Cifras totales y promedios (Nacional)

MES - AÑO	NAVEGADORES UNICOS	VISITAS	PAGINAS
Junio - 2019	35.348	51.679	146.904
PROMEDIO DIARIO	1.501	1.723	4.897
PROMEDIO LUNES-VIERNES	1.616	1.855	5.219
PROMEDIO SABADO-DOMINGO	1.272	1.458	4.253
PAGINAS / VISITAS	2,84		
DURACION MEDIA VISITAS	0:02:21		
DURACION MEDIA PAGINAS	0:01:16		

2. Secciones (Nacional)

	PAGINAS	%
HOME	14.163	9.64 %
RESTO	132.741	90.36 %

3. Por día del mes (Nacional)

Día	N. únicos	Visitas	Páginas	Día	N. únicos	Visitas	Páginas	Día	N. únicos	Visitas	Páginas
1	1.164	1.342	4.132	11	1.660	1.892	5.256	21	1.339	1.529	4.314
2	1.505	1.712	4.675	12	1.644	1.885	5.294	22	1.121	1.294	4.123
3	1.511	1.756	5.060	13	2.077	2.408	6.234	23	721	849	2.521
4	1.185	1.376	3.890	14	1.374	1.625	4.610	24	1.728	1.986	6.393
5	1.270	1.468	4.228	15	1.108	1.280	3.774	25	1.716	1.978	5.235
6	1.943	2.186	5.777	16	1.752	1.981	5.352	26	1.403	1.646	4.778
7	1.675	1.873	5.169	17	1.746	2.008	5.646	27	1.740	2.028	5.744
8	1.200	1.359	3.923	18	1.811	2.025	5.795	28	1.399	1.590	4.318
9	1.272	1.456	4.576	19	1.466	1.699	5.391	29	1.155	1.353	4.054
10	1.800	2.059	5.457	20	1.826	2.085	5.782	30	1.725	1.951	5.403

4. Gráficas (Nacional)

4.1 Por día de la semana (promedio)

N. únicos / Visitas (x 100)

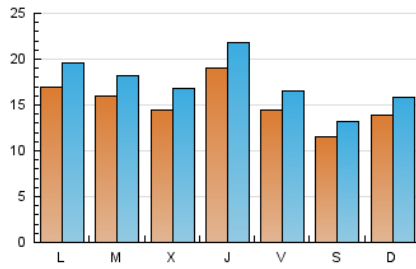

Páginas (x 100)

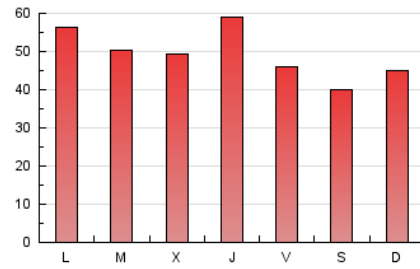

4.2 Por franja horaria (promedio)

Visitas (x 1000)

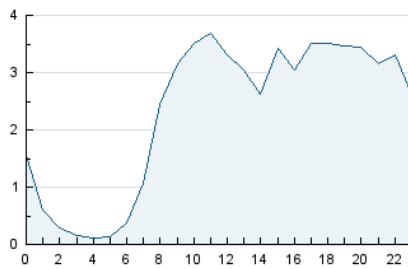

Páginas (x 1000)

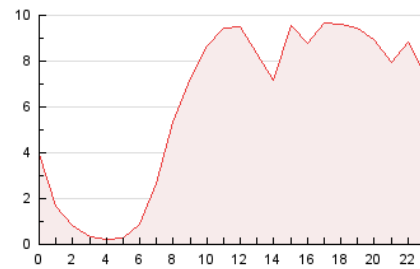

4.3 Por meses

N. únicos / Visitas (x 1000)

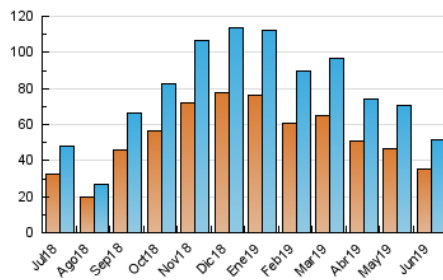

Páginas (x 1000)

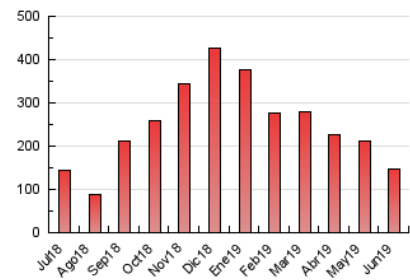

5. Observaciones

Este Medio Electrónico de Comunicación ha sido medido por la herramienta Google Analytics de Google

6. Definiciones básicas (Para más información ver Normas Técnicas para el Control de los Medios Electrónicos de Comunicación)

Página Vista:

Conjunto de ficheros enviado a un usuario como resultado de una petición del mismo recibida por el servidor. Cuando la página está formada por varios marcos (frames), el conjunto de los mismos tendrá, a efectos de cómputo, la consideración de una página unitaria.

Visita:

Una secuencia ininterrumpida de páginas servidas a un usuario válido. Si dicho usuario no realiza peticiones de páginas en un periodo de tiempo (30 min) la siguiente petición constituirá el inicio de una nueva visita.

Navegador Único:

Total de combinaciones únicas de una dirección IP y un identificador adicional. Los medios pueden utilizar cookies o el Identificador de Alta de registro.

Duración Página Vista:

Tiempo acumulado en segundos de todas las páginas vistas (en visitas de dos o más páginas vistas), dividido por el número total de páginas vistas.

Duración Visita:

Tiempo en segundos de todas las visitas de dos o más páginas vistas, dividido por el número total de visitas de dos o más páginas vistas.

Tráfico nacional:

Audiencia/difusión correspondiente a España medida en base a los datos de las direcciones IP registradas por el sistema de medición.

7. Opinión

De OJDinteractiva, la división de INFORMACIÓN Y CONTROL DE PUBLICACIONES S.A.:

Hemos examinado la información facilitada por el editor del medio electrónico para el periodo que comprende la presente certificación.

Nuestro examen se ha realizado de acuerdo con las normas y procedimientos establecidos en las Normas Técnicas para el Control de los Medios Electrónicos de Comunicación.

En nuestra opinión, la presente certificación presenta razonablemente la difusión/audiencia registrada por este canal.

ADVERTENCIA:

El trabajo de OJDinteractiva, la división de INFORMACIÓN Y CONTROL DE PUBLICACIONES S.A (INTROL) se limita a la realización de pruebas para la revisión de los datos de recuento suministrados por el editor con la finalidad de expresar una opinión sobre la razonabilidad de dichos datos de acuerdo con las Normas Técnicas para el control de los MEC.

Por tanto, INTROL no acepta responsabilidad alguna por las inexactitudes o errores que puedan existir en los datos de recuento. Tampoco acepta ninguna responsabilidad por la falsedad en los datos de recuento recibidos del editor, ni por otros datos de medición que no están incluidos en el análisis.

Julio - 2019

OJDinteractiva