



INFORMACION Y CONTROL DE PUBLICACIONES, S.A.

Velázquez, 46, 1º Drcha - Tel. 91 435 00 32 Fax 91 435 96 05 - 28001 - MADRID
 Entença, 218 Entr. 7 - Tel 93 439 24 18 Fax 93 419 25 34 - 08029 - BARCELONA

Título: INFOANOIA.CAT
URL Primaria: http://infoanoia.cat
Editor: La Meva Tele, S.L.
Domicilio: Verge del Cap, 23, 2º 1ª
Ciudad: 08788 Vilanova del Camí
Teléfono:
Fax:
E-mail:
Clasificación: Noticias e Información
Sub-Clasificación: Noticias globales y actualidad



1. Cifras totales y promedios (Nacional e Internacional)

MES - AÑO	NAVEGADORES UNICOS	VISITAS	PAGINAS
Noviembre - 2018	23.275	48.523	72.404
PROMEDIO DIARIO	1.436	1.617	2.413
PROMEDIO LUNES-VIERNES	1.618	1.830	2.741
PROMEDIO SABADO-DOMINGO	935	1.034	1.513
PAGINAS / VISITAS	1,49		
DURACION MEDIA VISITAS	0:00:52		
DURACION MEDIA PAGINAS	0:01:46		

2. Secciones (Nacional e Internacional)

	PAGINAS	%
HOME	17.928	24.76 %
RESTO	54.476	75.24 %

3. Por día del mes (Nacional e Internacional)

Día	N. únicos	Visitas	Páginas	Día	N. únicos	Visitas	Páginas	Día	N. únicos	Visitas	Páginas
1	770	868	1.376	11	928	1.013	1.492	21	1.317	1.491	2.364
2	742	841	1.319	12	1.869	2.149	3.411	22	1.526	1.704	2.469
3	618	692	1.063	13	1.604	1.843	3.014	23	1.055	1.197	1.844
4	795	881	1.330	14	1.862	2.078	3.077	24	636	700	990
5	1.686	1.903	2.620	15	3.686	4.290	6.176	25	1.020	1.141	1.561
6	1.859	2.114	3.184	16	1.889	2.070	3.078	26	1.902	2.151	3.059
7	1.450	1.601	2.469	17	920	1.012	1.566	27	1.915	2.189	3.079
8	1.082	1.238	1.876	18	1.001	1.128	1.740	28	1.438	1.631	2.434
9	2.189	2.391	3.247	19	1.039	1.190	2.077	29	1.876	2.132	3.308
10	1.562	1.705	2.365	20	1.433	1.616	2.551	30	1.409	1.564	2.265

4. Gráficas (Nacional e Internacional)

4.1 Por día de la semana (promedio)

N. únicos / Visitas (x 100)

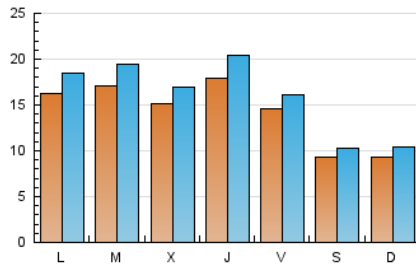

Páginas (x 100)

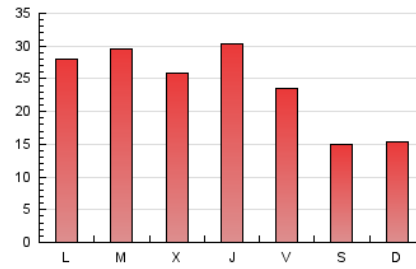

4.2 Por franja horaria (promedio)

Visitas (x 1000)

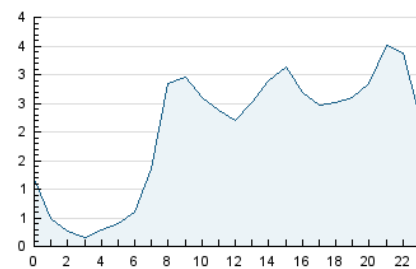

Páginas (x 1000)

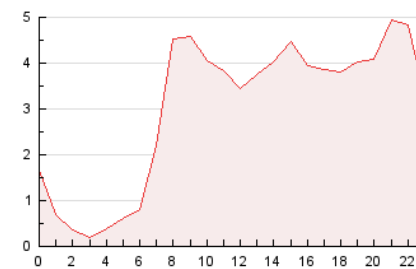

4.3 Por meses

N. únicos / Visitas (x 1000)

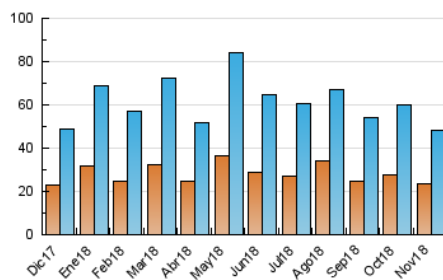

Páginas (x 1000)

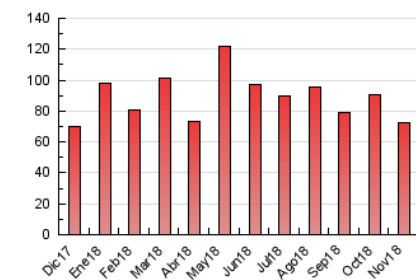



INFORMACION Y CONTROL DE PUBLICACIONES, S.A.

Velázquez, 46, 1º Drcha - Tel. 91 435 00 32 Fax 91 435 96 05 - 28001 - MADRID
 Entença, 218 Entr. 7 - Tel 93 439 24 18 Fax 93 419 25 34 - 08029 - BARCELONA

Anexo - Tráfico Nacional

Título: INFOANOIA.CAT
URL Primaria: http://infoanoia.cat
Editor: La Meva Tele, S.L.
Domicilio: Verge del Cap, 23, 2º 1ª
Ciudad: 08788 Vilanova del Camí
Teléfono:
Fax:
E-mail:
Clasificación: Noticias e Información
Sub-Clasificación: Noticias globales y actualidad



1. Cifras totales y promedios (Nacional)

MES - AÑO	NAVEGADORES UNICOS	VISITAS	PAGINAS
Noviembre - 2018	21.921	46.927	70.475
PROMEDIO DIARIO	1.384	1.564	2.349
PROMEDIO LUNES-VIERNES	1.563	1.773	2.672
PROMEDIO SABADO-DOMINGO	893	991	1.462
PAGINAS / VISITAS	1,50		
DURACION MEDIA VISITAS	0:00:53		
DURACION MEDIA PAGINAS	0:01:46		

2. Secciones (Nacional)

	PAGINAS	%
HOME	17.675	25.08 %
RESTO	52.800	74.92 %

3. Por día del mes (Nacional)

Día	N. únicos	Visitas	Páginas	Día	N. únicos	Visitas	Páginas	Día	N. únicos	Visitas	Páginas
1	740	835	1.338	11	899	984	1.449	21	1.263	1.432	2.291
2	720	819	1.293	12	1.810	2.086	3.340	22	1.446	1.624	2.378
3	566	639	1.004	13	1.545	1.781	2.931	23	998	1.138	1.778
4	738	823	1.255	14	1.813	2.028	3.014	24	594	658	944
5	1.639	1.856	2.567	15	3.608	4.208	6.076	25	984	1.104	1.521
6	1.807	2.061	3.119	16	1.828	2.008	3.003	26	1.834	2.081	2.974
7	1.379	1.528	2.389	17	886	976	1.525	27	1.847	2.119	3.003
8	1.041	1.196	1.830	18	959	1.085	1.685	28	1.380	1.571	2.369
9	2.152	2.352	3.201	19	990	1.140	1.971	29	1.813	2.067	3.237
10	1.518	1.660	2.311	20	1.379	1.559	2.475	30	1.357	1.509	2.204

4. Gráficas (Nacional)

4.1 Por día de la semana (promedio)

N. únicos / Visitas (x 100)

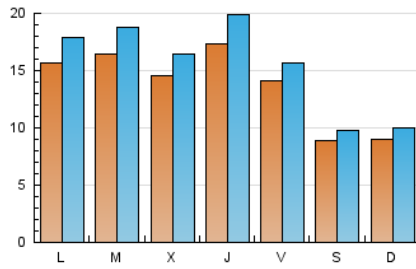

Páginas (x 100)

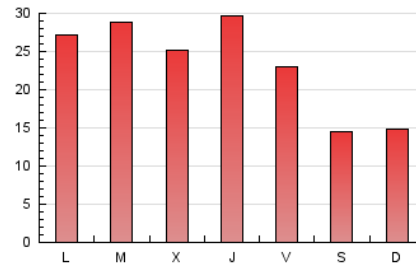

4.2 Por franja horaria (promedio)

Visitas (x 1000)

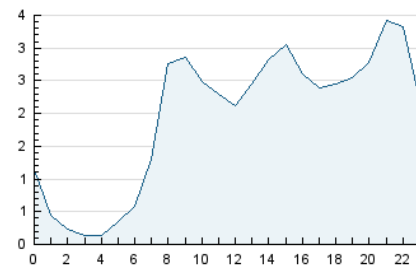

Páginas (x 1000)

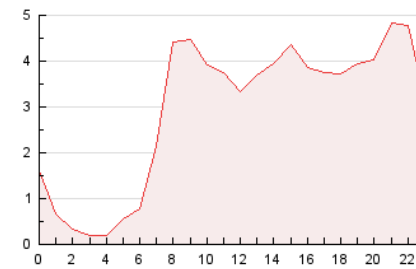

4.3 Por meses

N. únicos / Visitas (x 1000)

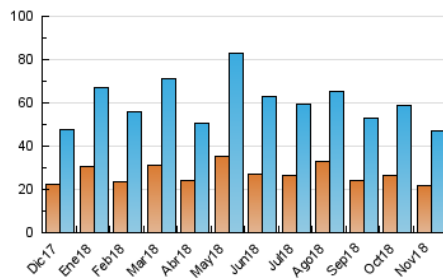

Páginas (x 1000)

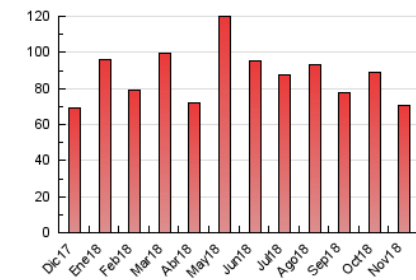

5. Observaciones

Este Medio Electrónico de Comunicación ha sido medido por la herramienta Google Analytics de Google

6. Definiciones básicas (Para más información ver Normas Técnicas para el Control de los Medios Electrónicos de Comunicación)

Página Vista:

Conjunto de ficheros enviado a un usuario como resultado de una petición del mismo recibida por el servidor. Cuando la página está formada por varios marcos (frames), el conjunto de los mismos tendrá, a efectos de cómputo, la consideración de una página unitaria.

Visita:

Una secuencia ininterrumpida de páginas servidas a un usuario válido. Si dicho usuario no realiza peticiones de páginas en un periodo de tiempo (30 min) la siguiente petición constituirá el inicio de una nueva visita.

Navegador Único:

Total de combinaciones únicas de una dirección IP y un identificador adicional. Los medios pueden utilizar cookies o el Identificador de Alta de registro.

Duración Página Vista:

Tiempo acumulado en segundos de todas las páginas vistas (en visitas de dos o más páginas vistas), dividido por el número total de páginas vistas.

Duración Visita:

Tiempo en segundos de todas las visitas de dos o más páginas vistas, dividido por el número total de visitas de dos o más páginas vistas.

Tráfico nacional:

Audiencia/difusión correspondiente a España medida en base a los datos de las direcciones IP registradas por el sistema de medición.

7. Opinión

De OJDinteractiva, la división de INFORMACIÓN Y CONTROL DE PUBLICACIONES S.A.:

Hemos examinado la información facilitada por el editor del medio electrónico para el periodo que comprende la presente certificación.

Nuestro examen se ha realizado de acuerdo con las normas y procedimientos establecidos en las Normas Técnicas para el Control de los Medios Electrónicos de Comunicación.

En nuestra opinión, la presente acta presenta razonablemente la difusión/audiencia registrada por este medio electrónico.

ADVERTENCIA:

El trabajo de OJDinteractiva, la división de INFORMACIÓN Y CONTROL DE PUBLICACIONES S.A (INTROL) se limita a la realización de pruebas para la revisión de los datos de recuento suministrados por el editor con la finalidad de expresar una opinión sobre la razonabilidad de dichos datos de acuerdo con las Normas Técnicas para el control de los MEC.

Por tanto, INTROL no acepta responsabilidad alguna por las inexactitudes o errores que puedan existir en los datos de recuento. Tampoco acepta ninguna responsabilidad por la falsedad en los datos de recuento recibidos del editor, ni por otros datos de medición que no están incluidos en el análisis.

Diciembre - 2018

OJDinteractiva