



INFORMACION Y CONTROL DE PUBLICACIONES, S.A.

Velázquez, 46, 1º Drcha - Tel. 91 435 00 32 Fax 91 435 96 05 - 28001 - MADRID
 Entença, 218 Entr. 7 - Tel 93 439 24 18 Fax 93 419 25 34 - 08029 - BARCELONA

Título: INFOANOIA.CAT
URL Primaria: http://infoanoia.cat
Editor: La Meva Tele, S.L.
Domicilio: Verge del Cap, 23, 2º 1ª
Ciudad: 08788 Vilanova del Camí
Teléfono:
Fax:
E-mail:
Clasificación: Noticias e Información
Sub-Clasificación: Noticias globales y actualidad



1. Cifras totales y promedios (Nacional e Internacional)

MES - AÑO	NAVEGADORES UNICOS	VISITAS	PAGINAS
Octubre - 2019	31.080	71.549	105.145
PROMEDIO DIARIO	2.003	2.308	3.392
PROMEDIO LUNES-VIERNES	2.174	2.527	3.763
PROMEDIO SABADO-DOMINGO	1.510	1.677	2.326
PAGINAS / VISITAS	1,47		
DURACION MEDIA VISITAS	0:00:47		
DURACION MEDIA PAGINAS	0:01:41		

2. Secciones (Nacional e Internacional)

	PAGINAS	%
HOME	23.516	22.37 %
RESTO	81.629	77.63 %

3. Por día del mes (Nacional e Internacional)

Día	N. únicos	Visitas	Páginas	Día	N. únicos	Visitas	Páginas	Día	N. únicos	Visitas	Páginas
1	1.922	2.198	3.407	11	1.858	2.076	2.841	21	1.799	2.028	3.059
2	2.925	3.289	4.572	12	1.679	1.843	2.346	22	3.588	4.008	5.738
3	2.488	2.808	3.751	13	2.216	2.447	3.354	23	2.634	2.991	4.527
4	2.174	2.458	3.338	14	3.722	4.468	6.763	24	1.614	1.817	2.782
5	1.711	1.907	2.664	15	2.888	3.442	5.032	25	1.102	1.230	1.945
6	1.249	1.408	2.025	16	6.057	8.049	13.097	26	1.014	1.130	1.660
7	1.465	1.629	2.392	17	2.753	3.247	5.069	27	2.014	2.214	3.069
8	1.249	1.388	1.950	18	1.660	1.966	3.069	28	1.654	1.831	2.679
9	1.068	1.182	1.628	19	793	891	1.328	29	1.719	1.916	2.755
10	906	1.032	1.559	20	1.404	1.577	2.160	30	1.680	1.877	2.807
								31	1.081	1.202	1.779

4. Gráficas (Nacional e Internacional)

4.1 Por día de la semana (promedio)

N. únicos / Visitas (x 100)

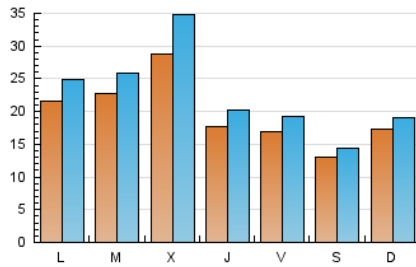

Páginas (x 100)

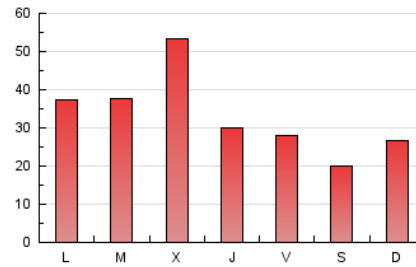

4.2 Por franja horaria (promedio)

Visitas (x 1000)

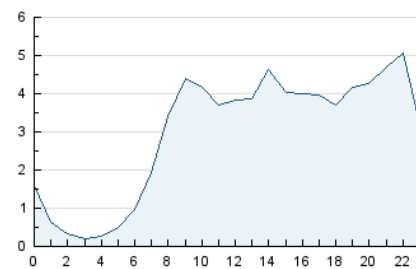

Páginas (x 1000)

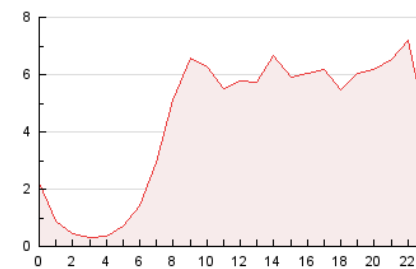

4.3 Por meses

N. únicos / Visitas (x 1000)

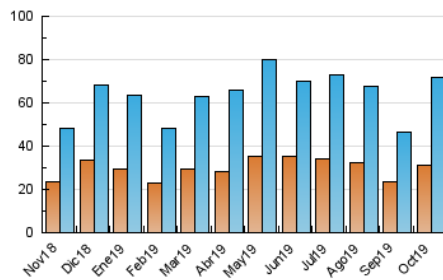

Páginas (x 1000)

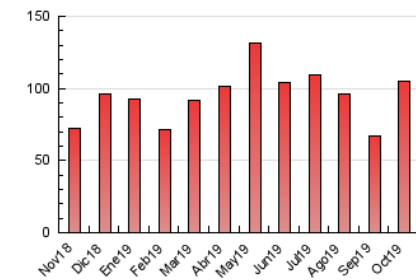



INFORMACION Y CONTROL DE PUBLICACIONES, S.A.

Velázquez, 46, 1º Drcha - Tel. 91 435 00 32 Fax 91 435 96 05 - 28001 - MADRID
 Entença, 218 Entr. 7 - Tel 93 439 24 18 Fax 93 419 25 34 - 08029 - BARCELONA

Anexo - Tráfico Nacional

Título: INFOANOIA.CAT
URL Primaria: http://infoanoia.cat
Editor: La Meva Tele, S.L.
Domicilio: Verge del Cap, 23, 2º 1ª
Ciudad: 08788 Vilanova del Camí
Teléfono:
Fax:
E-mail:
Clasificación: Noticias e Información
Sub-Clasificación: Noticias globales y actualidad



1. Cifras totales y promedios (Nacional)

MES - AÑO	NAVEGADORES UNICOS	VISITAS	PAGINAS
Octubre - 2019	30.064	70.127	103.318
PROMEDIO DIARIO	1.960	2.262	3.333
PROMEDIO LUNES-VIERNES	2.129	2.479	3.700
PROMEDIO SABADO-DOMINGO	1.474	1.639	2.276
PAGINAS / VISITAS	1,47		
DURACION MEDIA VISITAS	0:00:48		
DURACION MEDIA PAGINAS	0:01:41		

2. Secciones (Nacional)

	PAGINAS	%
HOME	23.204	22.46 %
RESTO	80.114	77.54 %

3. Por día del mes (Nacional)

Día	N. únicos	Visitas	Páginas	Día	N. únicos	Visitas	Páginas	Día	N. únicos	Visitas	Páginas
1	1.881	2.156	3.354	11	1.813	2.029	2.784	21	1.771	2.000	3.024
2	2.869	3.231	4.504	12	1.648	1.810	2.311	22	3.528	3.941	5.658
3	2.443	2.758	3.685	13	2.185	2.413	3.317	23	2.590	2.946	4.471
4	2.076	2.349	3.216	14	3.671	4.414	6.672	24	1.584	1.787	2.749
5	1.641	1.835	2.578	15	2.850	3.402	4.975	25	1.059	1.186	1.871
6	1.219	1.375	1.980	16	5.973	7.955	12.974	26	981	1.097	1.605
7	1.406	1.568	2.324	17	2.697	3.189	4.988	27	1.975	2.172	3.013
8	1.200	1.339	1.886	18	1.624	1.928	3.024	28	1.612	1.785	2.617
9	1.033	1.138	1.578	19	766	862	1.289	29	1.693	1.890	2.716
10	884	1.007	1.532	20	1.376	1.548	2.117	30	1.656	1.853	2.772
								31	1.046	1.164	1.734

4. Gráficas (Nacional)

4.1 Por día de la semana (promedio)

N. únicos / Visitas (x 100)

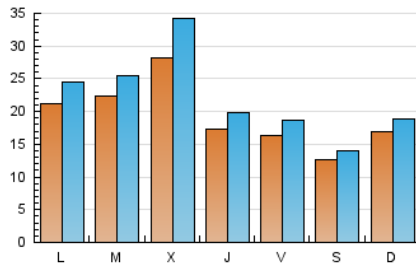

Páginas (x 100)

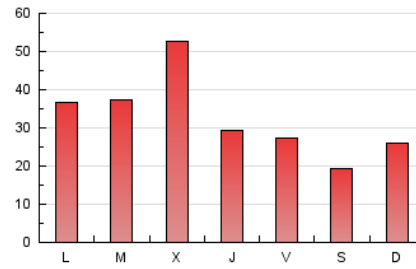

4.2 Por franja horaria (promedio)

Visitas (x 1000)

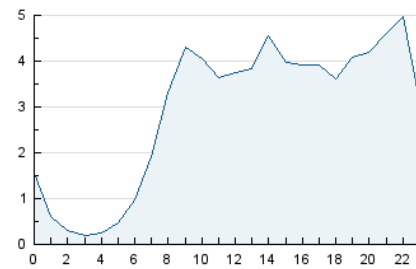

Páginas (x 1000)

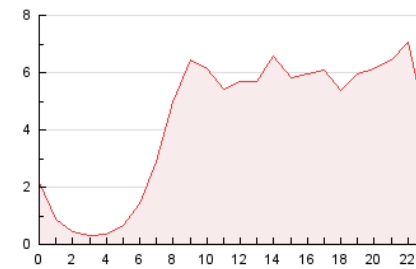

4.3 Por meses

N. únicos / Visitas (x 1000)

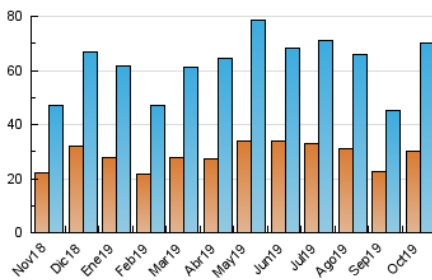

Páginas (x 1000)

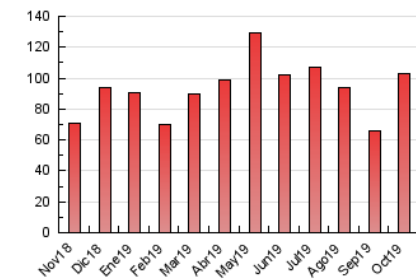

5. Observaciones

Este Medio Electrónico de Comunicación ha sido medido por la herramienta Google Analytics de Google

6. Definiciones básicas (Para más información ver Normas Técnicas para el Control de los Medios Electrónicos de Comunicación)

Página Vista:

Conjunto de ficheros enviado a un usuario como resultado de una petición del mismo recibida por el servidor. Cuando la página está formada por varios marcos (frames), el conjunto de los mismos tendrá, a efectos de cómputo, la consideración de una página unitaria.

Visita:

Una secuencia ininterrumpida de páginas servidas a un usuario válido. Si dicho usuario no realiza peticiones de páginas en un periodo de tiempo (30 min) la siguiente petición constituirá el inicio de una nueva visita.

Navegador Único:

Total de combinaciones únicas de una dirección IP y un identificador adicional. Los medios pueden utilizar cookies o el Identificador de Alta de registro.

Duración Página Vista:

Tiempo acumulado en segundos de todas las páginas vistas (en visitas de dos o más páginas vistas), dividido por el número total de páginas vistas.

Duración Visita:

Tiempo en segundos de todas las visitas de dos o más páginas vistas, dividido por el número total de visitas de dos o más páginas vistas.

Tráfico nacional:

Audiencia/difusión correspondiente a España medida en base a los datos de las direcciones IP registradas por el sistema de medición.

7. Opinión

De OJDinteractiva, la división de INFORMACIÓN Y CONTROL DE PUBLICACIONES S.A.:

Hemos examinado la información facilitada por el editor del medio electrónico para el periodo que comprende la presente certificación.

Nuestro examen se ha realizado de acuerdo con las normas y procedimientos establecidos en las Normas Técnicas para el Control de los Medios Electrónicos de Comunicación.

En nuestra opinión, la presente acta presenta razonablemente la difusión/audiencia registrada por este medio electrónico.

ADVERTENCIA:

El trabajo de OJDinteractiva, la división de INFORMACIÓN Y CONTROL DE PUBLICACIONES S.A (INTROL) se limita a la realización de pruebas para la revisión de los datos de recuento suministrados por el editor con la finalidad de expresar una opinión sobre la razonabilidad de dichos datos de acuerdo con las Normas Técnicas para el control de los MEC.

Por tanto, INTROL no acepta responsabilidad alguna por las inexactitudes o errores que puedan existir en los datos de recuento. Tampoco acepta ninguna responsabilidad por la falsedad en los datos de recuento recibidos del editor, ni por otros datos de medición que no están incluidos en el análisis.

Noviembre - 2019

OJDinteractiva