



INFORMACION Y CONTROL DE PUBLICACIONES, S.A.

Velázquez, 46, 1º Drcha - Tel. 91 435 00 32 Fax 91 435 96 05 - 28001 - MADRID
Av. Diagonal 497, 5a planta - Tel 93 439 24 18 Fax 93 419 25 34 - 08029 - BARCELONA

Título: INFOANOIA.CAT
URL Primaria: http://infoanoia.cat
Editor: Ana Belén Vallejo Pallarès
Domicilio: Verge del cap, 23 2º 1ª
Ciudad: 08788 Vilanova del Camí
Teléfono:
Fax:
E-mail:
Clasificación: Noticias e Información
Sub-Clasificación: Noticias globales y actualidad



1. Cifras totales y promedios (Nacional e Internacional)

MES - AÑO	NAVEGADORES UNICOS	VISITAS	PAGINAS
Junio - 2022	17.988	35.746	52.047
PROMEDIO DIARIO	1.059	1.192	1.735
PROMEDIO LUNES-VIERNES	1.141	1.284	1.870
PROMEDIO SABADO-DOMINGO	835	937	1.363
PAGINAS / VISITAS	1,46		
DURACION MEDIA VISITAS	0:00:43		
DURACION MEDIA PAGINAS	0:01:34		

2. Secciones (Nacional e Internacional)

	PAGINAS	%
HOME	15.559	29.89 %
RESTO	36.488	70.11 %

3. Por día del mes (Nacional e Internacional)

Día	N. únicos	Visitas	Páginas	Día	N. únicos	Visitas	Páginas	Día	N. únicos	Visitas	Páginas
1	2.717	3.013	4.148	11	912	1.021	1.503	21	1.255	1.392	2.014
2	1.060	1.184	1.876	12	583	687	1.025	22	1.104	1.230	1.737
3	1.282	1.451	2.229	13	1.062	1.214	1.854	23	1.032	1.145	1.582
4	936	1.022	1.452	14	946	1.131	1.775	24	651	743	1.140
5	1.651	1.802	2.392	15	967	1.106	1.659	25	728	819	1.188
6	2.763	2.944	3.704	16	906	1.050	1.611	26	578	656	1.081
7	1.230	1.406	2.016	17	726	849	1.302	27	637	741	1.239
8	1.032	1.171	1.736	18	690	794	1.201	28	668	762	1.166
9	980	1.100	1.640	19	602	693	1.058	29	638	733	1.201
10	1.235	1.392	1.921	20	1.636	1.834	2.602	30	564	661	995

4. Gráficas (Nacional e Internacional)

4.1 Por día de la semana (promedio)

N. únicos / Visitas (x 100)

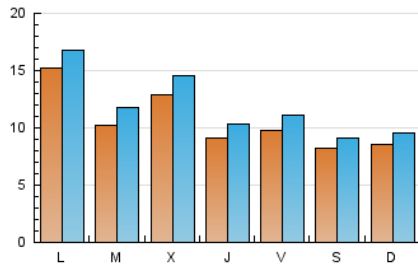

Páginas (x 100)

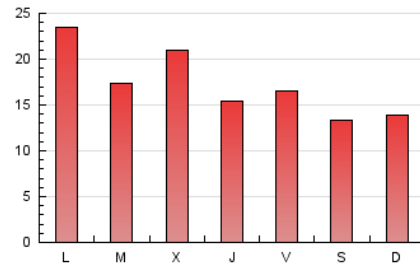

4.2 Por franja horaria (promedio)

Visitas (x 1000)

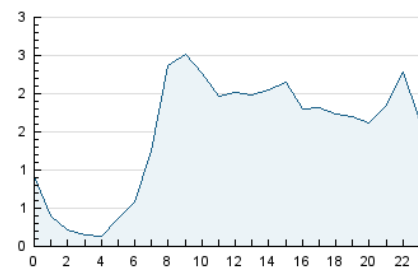

Páginas (x 1000)

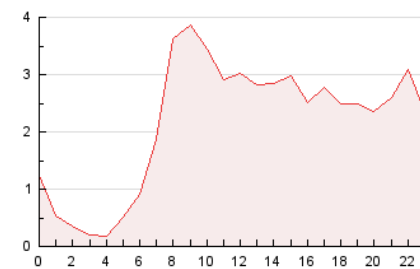

4.3 Por meses

N. únicos / Visitas (x 1000)

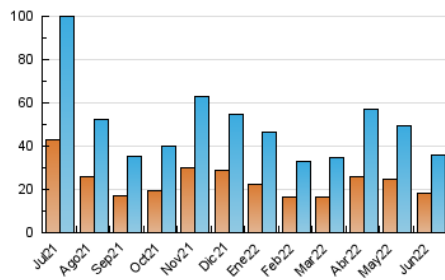

Páginas (x 1000)

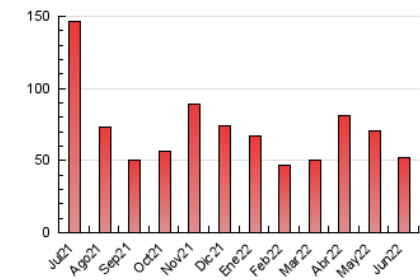



INFORMACION Y CONTROL DE PUBLICACIONES, S.A.

Velázquez, 46, 1º Drcha - Tel. 91 435 00 32 Fax 91 435 96 05 - 28001 - MADRID
Av. Diagonal 497, 5a planta - Tel 93 439 24 18 Fax 93 419 25 34 - 08029 - BARCELONA

Anexo - Tráfico Nacional

Título: INFOANOIA.CAT
URL Primaria: http://infoanoia.cat
Editor: Ana Belén Vallejo Pallarès
Domicilio: Verge del cap, 23 2º 1ª
Ciudad: 08788 Vilanova del Camí
Teléfono:
Fax:
E-mail:
Clasificación: Noticias e Información
Sub-Clasificación: Noticias globales y actualidad



1. Cifras totales y promedios (Nacional)

MES - AÑO	NAVEGADORES UNICOS	VISITAS	PAGINAS
Junio - 2022	17.752	35.454	51.658
PROMEDIO DIARIO	1.050	1.182	1.722
PROMEDIO LUNES-VIERNES	1.131	1.274	1.857
PROMEDIO SABADO-DOMINGO	827	928	1.350
PAGINAS / VISITAS	1,46		
DURACION MEDIA VISITAS	0:00:43		
DURACION MEDIA PAGINAS	0:01:34		

2. Secciones (Nacional)

	PAGINAS	%
HOME	15.463	29.93 %
RESTO	36.195	70.07 %

3. Por día del mes (Nacional)

Día	N. únicos	Visitas	Páginas	Día	N. únicos	Visitas	Páginas	Día	N. únicos	Visitas	Páginas
1	2.701	2.996	4.126	11	908	1.017	1.499	21	1.248	1.385	2.003
2	1.048	1.171	1.860	12	579	683	1.021	22	1.092	1.218	1.721
3	1.269	1.437	2.213	13	1.051	1.203	1.841	23	1.024	1.136	1.569
4	923	1.007	1.433	14	932	1.116	1.747	24	644	733	1.127
5	1.634	1.784	2.371	15	960	1.097	1.644	25	719	808	1.170
6	2.740	2.921	3.681	16	901	1.045	1.602	26	571	648	1.068
7	1.224	1.399	2.009	17	721	844	1.296	27	630	734	1.227
8	1.025	1.164	1.728	18	684	788	1.194	28	660	754	1.153
9	970	1.090	1.630	19	597	687	1.046	29	631	726	1.192
10	1.225	1.382	1.905	20	1.627	1.825	2.593	30	559	656	989

4. Gráficas (Nacional)

4.1 Por día de la semana (promedio)

N. únicos / Visitas (x 100)

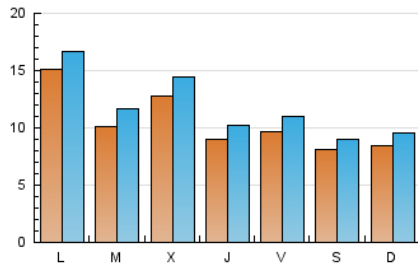

Páginas (x 100)

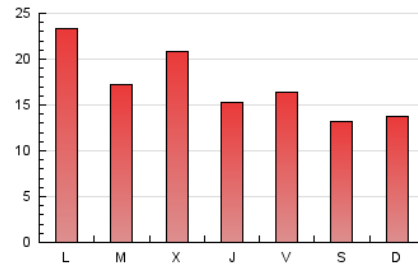

4.2 Por franja horaria (promedio)

Visitas__ (x 1000)

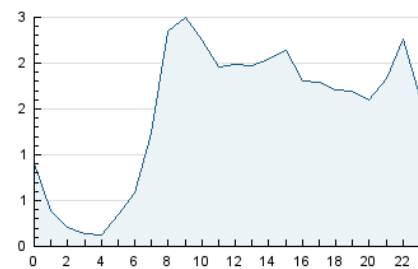

Páginas (x 1000)

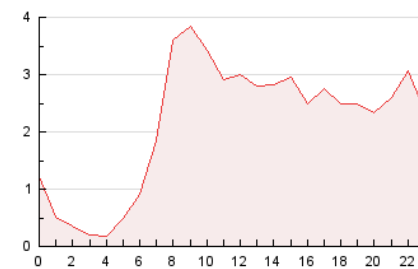

4.3 Por meses

N. únicos / Visitas (x 1000)

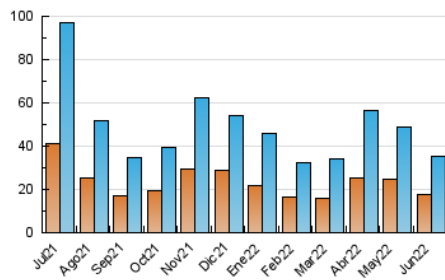

Páginas (x 1000)

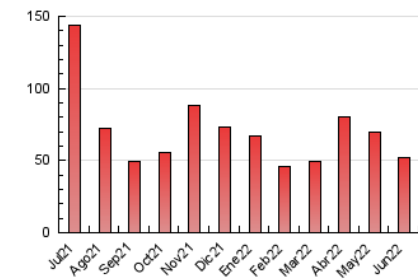

5. Observaciones

Este Medio Electrónico de Comunicación ha sido medido por la herramienta Google Analytics de Google

6. Definiciones básicas (Para más información ver Normas Técnicas para el Control de los Medios Electrónicos de Comunicación)

Página Vista:

Conjunto de ficheros enviado a un usuario como resultado de una petición del mismo recibida por el servidor. Cuando la página está formada por varios marcos (frames), el conjunto de los mismos tendrá, a efectos de cómputo, la consideración de una página unitaria.

Visita:

Una secuencia ininterrumpida de páginas servidas a un usuario válido. Si dicho usuario no realiza peticiones de páginas en un periodo de tiempo (30 min) la siguiente petición constituirá el inicio de una nueva visita.

Navegador Único:

Total de combinaciones únicas de una dirección IP y un identificador adicional. Los medios pueden utilizar cookies o el Identificador de Alta de registro.

Duración Página Vista:

Tiempo acumulado en segundos de todas las páginas vistas (en visitas de dos o más páginas vistas), dividido por el número total de páginas vistas.

Duración Visita:

Tiempo en segundos de todas las visitas de dos o más páginas vistas, dividido por el número total de visitas de dos o más páginas vistas.

Tráfico nacional:

Audiencia/difusión correspondiente a España medida en base a los datos de las direcciones IP registradas por el sistema de medición.

7. Opinión

De OJDinteractiva, la división de INFORMACIÓN Y CONTROL DE PUBLICACIONES S.A.:

Hemos examinado la información facilitada por el editor del medio electrónico para el periodo que comprende la presente certificación.

Nuestro examen se ha realizado de acuerdo con las normas y procedimientos establecidos en las Normas Técnicas para el Control de los Medios Electrónicos de Comunicación.

En nuestra opinión, la presente acta presenta razonablemente la difusión/audiencia registrada por este medio electrónico.

ADVERTENCIA:

El trabajo de OJDinteractiva, la división de INFORMACIÓN Y CONTROL DE PUBLICACIONES S.A (INTROL) se limita a la realización de pruebas para la revisión de los datos de recuento suministrados por el editor con la finalidad de expresar una opinión sobre la razonabilidad de dichos datos de acuerdo con las Normas Técnicas para el control de los MEC. Por tanto, INTROL no acepta responsabilidad alguna por las inexactitudes o errores que puedan existir en los datos de recuento. Tampoco acepta ninguna responsabilidad por la falsedad en los datos de recuento recibidos del editor, ni por otros datos de medición que no están incluidos en el análisis.

Julio - 2022

OJDinteractiva