



INFORMACION Y CONTROL DE PUBLICACIONES, S.A.

Velázquez, 46, 1º Drcha - Tel. 91 435 00 32 Fax 91 435 96 05 - 28001 - MADRID
 Entença, 218 Entr. 7 - Tel 93 439 24 18 Fax 93 419 25 34 - 08029 - BARCELONA

Título: INFOANOIA.CAT
URL Primaria: http://infoanoia.cat
Editor: La Meva Tele, S.L.
Domicilio: Verge del Cap, 23, 2º 1ª
Ciudad: 08788 Vilanova del Camí
Teléfono:
Fax:
E-mail:
Clasificación: Noticias e Información
Sub-Clasificación: Noticias globales y actualidad



1. Cifras totales y promedios (Nacional e Internacional)

MES - AÑO	NAVEGADORES UNICOS	VISITAS	PAGINAS
Marzo - 2017	25.870	53.271	77.588
PROMEDIO DIARIO	1.534	1.718	2.503
PROMEDIO LUNES-VIERNES	1.520	1.691	2.493
PROMEDIO SABADO-DOMINGO	1.576	1.797	2.531
PAGINAS / VISITAS	1,46		
DURACION MEDIA VISITAS	0:00:54		
DURACION MEDIA PAGINAS	0:01:59		

2. Secciones (Nacional e Internacional)

	PAGINAS	%
HOME	16.275	20.98 %
RESTO	61.313	79.02 %

3. Por día del mes (Nacional e Internacional)

Día	N. únicos	Visitas	Páginas	Día	N. únicos	Visitas	Páginas	Día	N. únicos	Visitas	Páginas
1	1.343	1.493	2.188	11	326	350	548	21	2.341	2.609	3.838
2	1.580	1.734	2.435	12	509	546	821	22	1.522	1.667	2.626
3	1.006	1.095	1.573	13	1.163	1.288	2.066	23	1.716	1.927	2.855
4	1.744	1.836	2.590	14	1.354	1.538	2.275	24	2.420	2.687	3.856
5	970	1.054	1.546	15	1.865	2.089	2.966	25	6.595	7.960	10.840
6	2.387	2.716	4.081	16	1.182	1.292	1.926	26	1.427	1.510	2.224
7	1.301	1.443	2.252	17	1.193	1.285	1.844	27	1.104	1.217	2.106
8	1.023	1.146	1.664	18	476	501	737	28	1.003	1.086	1.631
9	909	999	1.447	19	564	618	941	29	1.025	1.119	1.654
10	659	720	1.194	20	3.147	3.641	5.260	30	2.001	2.245	3.022
								31	1.711	1.860	2.582

4. Gráficas (Nacional e Internacional)

4.1 Por día de la semana (promedio)

N. únicos / Visitas (x 100)

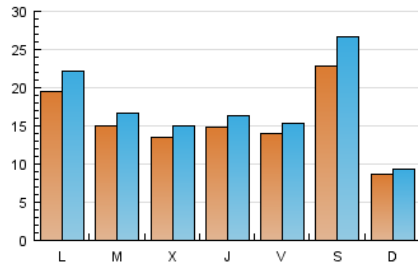

Páginas (x 100)

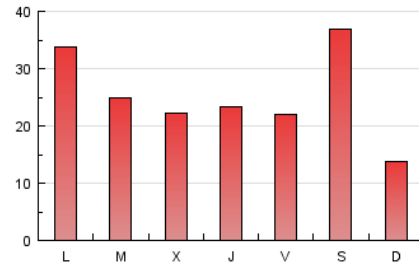

4.2 Por franja horaria (promedio)

Visitas (x 1000)

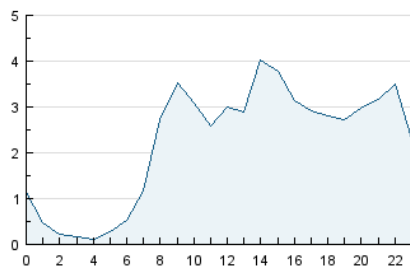

Páginas (x 1000)

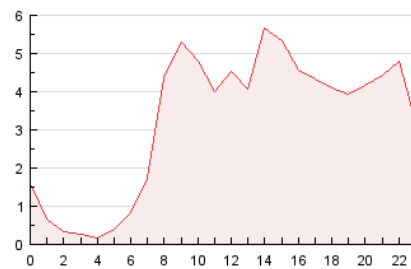

4.3 Por meses

N. únicos / Visitas (x 1000)

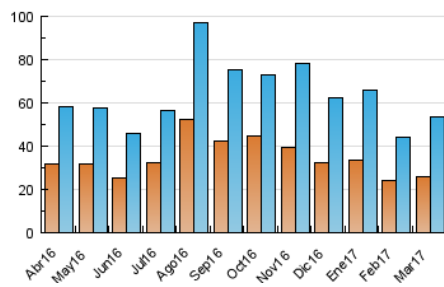

Páginas (x 1000)

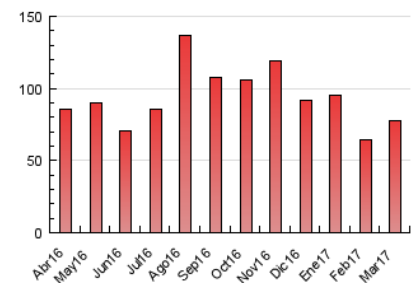



INFORMACION Y CONTROL DE PUBLICACIONES, S.A.

Velázquez, 46, 1º Drcha - Tel. 91 435 00 32 Fax 91 435 96 05 - 28001 - MADRID
 Entença, 218 Entr. 7 - Tel 93 439 24 18 Fax 93 419 25 34 - 08029 - BARCELONA

Anexo - Tráfico Nacional

Título: INFOANOIA.CAT
URL Primaria: http://infoanoia.cat
Editor: La Meva Tele, S.L.
Domicilio: Verge del Cap, 23, 2º 1ª
Ciudad: 08788 Vilanova del Camí
Teléfono:
Fax:
E-mail:
Clasificación: Noticias e Información
Sub-Clasificación: Noticias globales y actualidad



1. Cifras totales y promedios (Nacional)

MES - AÑO	NAVEGADORES UNICOS	VISITAS	PAGINAS
Marzo - 2017	25.228	52.381	76.451
PROMEDIO DIARIO	1.507	1.690	2.466
PROMEDIO LUNES-VIERNES	1.493	1.664	2.458
PROMEDIO SABADO-DOMINGO	1.547	1.765	2.489
PAGINAS / VISITAS	1,46		
DURACION MEDIA VISITAS	0:00:55		
DURACION MEDIA PAGINAS	0:01:59		

2. Secciones (Nacional)

	PAGINAS	%
HOME	16.033	20.97 %
RESTO	60.418	79.03 %

3. Por día del mes (Nacional)

Día	N. únicos	Visitas	Páginas	Día	N. únicos	Visitas	Páginas	Día	N. únicos	Visitas	Páginas
1	1.319	1.468	2.152	11	315	339	535	21	2.306	2.574	3.800
2	1.559	1.713	2.411	12	496	533	807	22	1.494	1.638	2.590
3	995	1.082	1.557	13	1.145	1.270	2.043	23	1.686	1.897	2.821
4	1.731	1.823	2.570	14	1.333	1.516	2.247	24	2.392	2.658	3.811
5	952	1.035	1.519	15	1.832	2.053	2.915	25	6.478	7.824	10.668
6	2.355	2.683	4.034	16	1.157	1.265	1.890	26	1.388	1.471	2.175
7	1.274	1.415	2.213	17	1.174	1.266	1.823	27	1.074	1.187	2.071
8	1.004	1.127	1.636	18	461	486	713	28	976	1.059	1.592
9	894	984	1.427	19	554	608	926	29	1.002	1.096	1.629
10	645	705	1.174	20	3.075	3.568	5.178	30	1.977	2.221	2.990
								31	1.670	1.817	2.534

4. Gráficas (Nacional)

4.1 Por día de la semana (promedio)

N. únicos / Visitas (x 100)

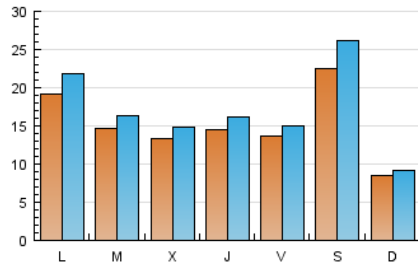

Páginas (x 100)

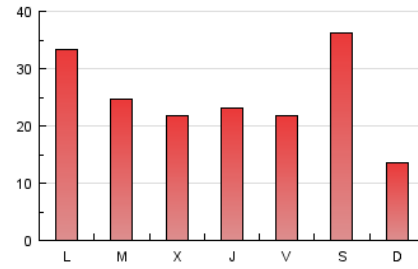

4.2 Por franja horaria (promedio)

Visitas (x 1000)

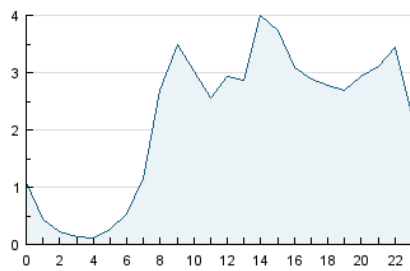

Páginas (x 1000)

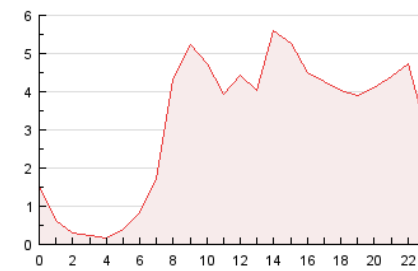

4.3 Por meses

N. únicos / Visitas (x 1000)

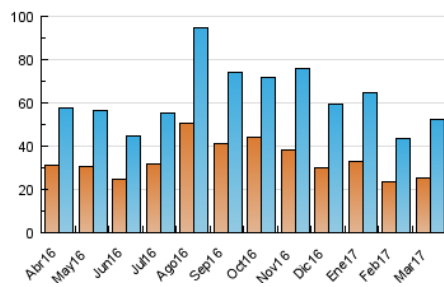

Páginas (x 1000)

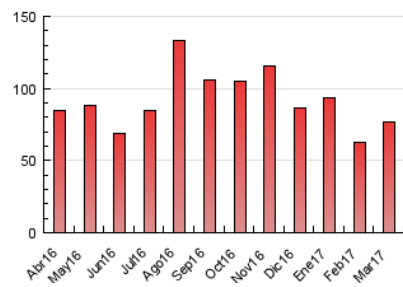

5. Observaciones

Este Medio Electrónico de Comunicación ha sido medido por la herramienta Google Analytics de Google

6. Definiciones básicas (Para más información ver Normas Técnicas para el Control de los Medios Electrónicos de Comunicación)

Página Vista:

Conjunto de ficheros enviado a un usuario como resultado de una petición del mismo recibida por el servidor. Cuando la página está formada por varios marcos (frames), el conjunto de los mismos tendrá, a efectos de cómputo, la consideración de una página unitaria.

Visita:

Una secuencia ininterrumpida de páginas servidas a un usuario válido. Si dicho usuario no realiza peticiones de páginas en un periodo de tiempo (30 min) la siguiente petición constituirá el inicio de una nueva visita.

Navegador Único:

Total de combinaciones únicas de una dirección IP y un identificador adicional. Los medios pueden utilizar cookies o el Identificador de Alta de registro.

Duración Página Vista:

Tiempo acumulado en segundos de todas las páginas vistas (en visitas de dos o más páginas vistas), dividido por el número total de páginas vistas.

Duración Visita:

Tiempo en segundos de todas las visitas de dos o más páginas vistas, dividido por el número total de visitas de dos o más páginas vistas.

Tráfico nacional:

Audiencia/difusión correspondiente a España medida en base a los datos de las direcciones IP registradas por el sistema de medición.

7. Opinión

De OJDinteractiva, la división de INFORMACIÓN Y CONTROL DE PUBLICACIONES S.A.:

Hemos examinado la información facilitada por el editor del medio electrónico para el periodo que comprende la presente certificación.

Nuestro examen se ha realizado de acuerdo con las normas y procedimientos establecidos en las Normas Técnicas para el Control de los Medios Electrónicos de Comunicación.

En nuestra opinión, la presente acta presenta razonablemente la difusión/audiencia registrada por este medio electrónico.

ADVERTENCIA:

El trabajo de OJDinteractiva, la división de INFORMACIÓN Y CONTROL DE PUBLICACIONES S.A (INTROL) se limita a la realización de pruebas para la revisión de los datos de recuento suministrados por el editor con la finalidad de expresar una opinión sobre la razonabilidad de dichos datos de acuerdo con las Normas Técnicas para el control de los MEC.

Por tanto, INTROL no acepta responsabilidad alguna por las inexactitudes o errores que puedan existir en los datos de recuento. Tampoco acepta ninguna responsabilidad por la falsedad en los datos de recuento recibidos del editor, ni por otros datos de medición que no están incluidos en el análisis.

Abril - 2017

OJDinteractiva