



INFORMACION Y CONTROL DE PUBLICACIONES, S.A.

Velázquez, 46, 1º Drcha - Tel. 91 435 00 32 Fax 91 435 96 05 - 28001 - MADRID
 Entença, 218 Entr. 7 - Tel 93 439 24 18 Fax 93 419 25 34 - 08029 - BARCELONA

Título: MADRIDDIARIO.ES - PERIODIGOLF
URL Primaria: http://madriddiario.es/elperiodigolf
Editor: Madriddiario, S.L.
Domicilio: Gran Vía 27, 1 Derecha
Ciudad: 28013 MADRID
Teléfono: 91 451 46 70
Fax: 91 451 46 80
E-mail: madriddiario@madriddiario.es
Clasificación: Entretenimiento
Sub-Clasificación: Deportes



1. Cifras totales y promedios (Nacional e Internacional)

MES - AÑO	NAVEGADORES UNICOS	VISITAS	PAGINAS
Julio - 2019	8.055	13.127	43.197
PROMEDIO DIARIO	360	423	1.393
PROMEDIO LUNES-VIERNES	373	436	1.502
PROMEDIO SABADO-DOMINGO	321	389	1.081
PAGINAS / VISITAS	3,29		
DURACION MEDIA VISITAS	0:07:32		
DURACION MEDIA PAGINAS	0:03:18		

2. Secciones (Nacional e Internacional)

	PAGINAS	%
HOME	7.027	16.27 %
RESTO	36.170	83.73 %

3. Por día del mes (Nacional e Internacional)

Día	N. únicos	Visitas	Páginas	Día	N. únicos	Visitas	Páginas	Día	N. únicos	Visitas	Páginas
1	383	445	1.228	11	378	446	1.339	21	431	501	1.184
2	346	395	1.035	12	363	424	1.110	22	390	443	1.332
3	290	329	1.359	13	276	354	896	23	401	489	1.924
4	259	301	1.212	14	260	320	988	24	369	429	1.197
5	322	387	1.599	15	431	521	2.011	25	365	407	1.354
6	252	300	987	16	422	479	1.627	26	431	499	1.319
7	399	468	1.349	17	397	472	1.901	27	272	325	770
8	407	476	1.771	18	486	585	2.237	28	294	349	909
9	364	419	1.447	19	393	464	1.670	29	381	438	1.308
10	320	365	1.070	20	382	493	1.568	30	367	430	1.994
								31	317	374	1.502

4. Gráficas (Nacional e Internacional)

4.1 Por día de la semana (promedio)

N. únicos / Visitas (x 100)

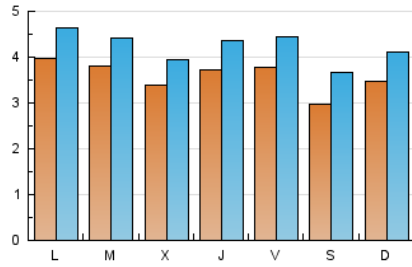

Páginas (x 100)

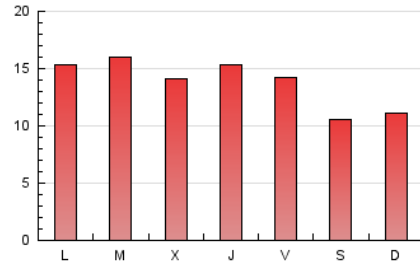

4.2 Por franja horaria (promedio)

Visitas (x 1000)

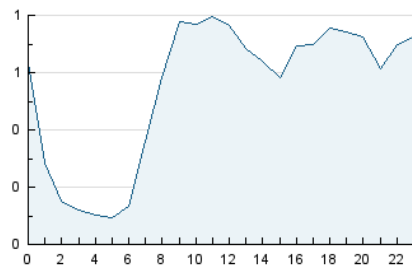

Páginas (x 1000)

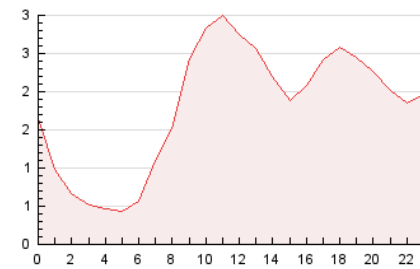

4.3 Por meses

N. únicos / Visitas (x 1000)

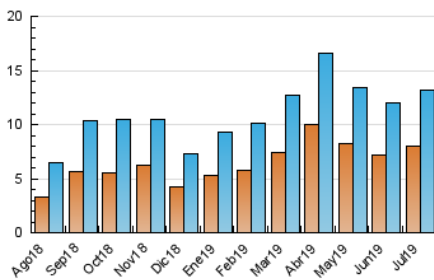

Páginas (x 1000)

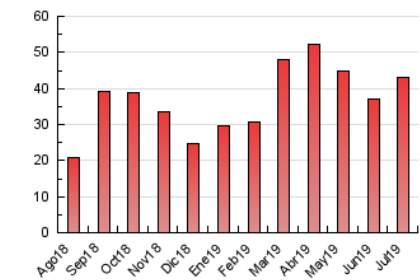



INFORMACION Y CONTROL DE PUBLICACIONES, S.A.

Velázquez, 46, 1º Drcha - Tel. 91 435 00 32 Fax 91 435 96 05 - 28001 - MADRID
 Entença, 218 Entr. 7 - Tel 93 439 24 18 Fax 93 419 25 34 - 08029 - BARCELONA

Anexo - Tráfico Nacional

Título: MADRIDDIARIO.ES - PERIODIGOLF
URL Primaria: http://madriddiario.es/elperiodigolf
Editor: Madriddiario, S.L.
Domicilio: Gran Vía 27, 1 Derecha
Ciudad: 28013 MADRID
Teléfono: 91 451 46 70
Fax: 91 451 46 80
E-mail: madriddiario@madriddiario.es
Clasificación: Entretenimiento
Sub-Clasificación: Deportes



1. Cifras totales y promedios (Nacional)

MES - AÑO	NAVEGADORES UNICOS	VISITAS	PAGINAS
Julio - 2019	6.440	11.126	37.549
PROMEDIO DIARIO	301	359	1.211
PROMEDIO LUNES-VIERNES	312	369	1.298
PROMEDIO SABADO-DOMINGO	269	329	962
PAGINAS / VISITAS	3,37		
DURACION MEDIA VISITAS	0:06:52		
DURACION MEDIA PAGINAS	0:03:04		

2. Secciones (Nacional)

	PAGINAS	%
HOME	6.838	18.21 %
RESTO	30.711	81.79 %

3. Por día del mes (Nacional)

Día	N. únicos	Visitas	Páginas	Día	N. únicos	Visitas	Páginas	Día	N. únicos	Visitas	Páginas
1	332	391	1.108	11	325	391	1.262	21	354	417	1.074
2	290	338	909	12	299	349	991	22	305	356	1.181
3	230	269	984	13	221	281	746	23	356	432	1.663
4	210	246	749	14	223	278	858	24	315	374	1.115
5	283	347	1.323	15	357	438	1.742	25	307	344	1.264
6	213	257	897	16	352	403	1.209	26	384	446	1.225
7	343	409	1.258	17	332	396	1.779	27	246	295	704
8	353	412	1.644	18	352	440	1.865	28	255	307	822
9	306	360	1.338	19	319	382	1.451	29	313	365	1.101
10	278	323	1.017	20	298	391	1.334	30	310	370	1.617
								31	265	319	1.319

4. Gráficas (Nacional)

4.1 Por día de la semana (promedio)

N. únicos / Visitas (x 100)

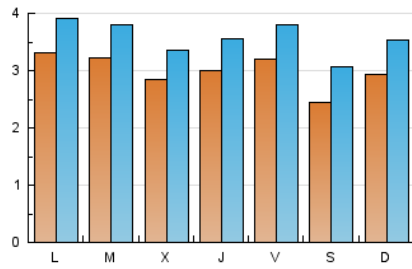

Páginas (x 100)

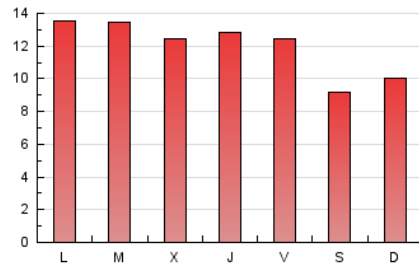

4.2 Por franja horaria (promedio)

Visitas (x 1000)

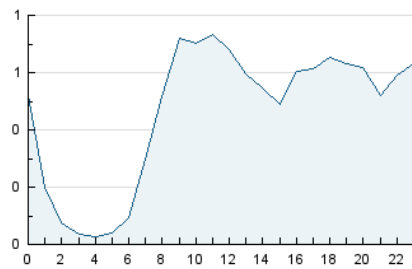

Páginas (x 1000)

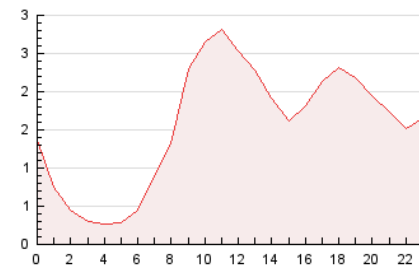

4.3 Por meses

N. únicos / Visitas (x 1000)

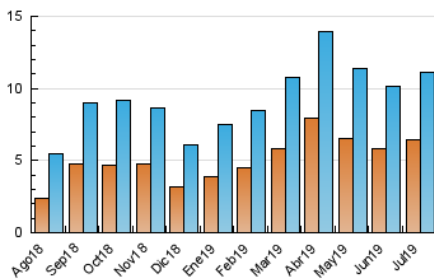

Páginas (x 1000)

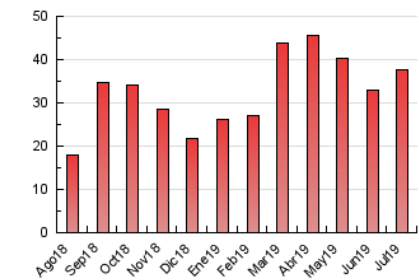

5. Observaciones

Este Medio Electrónico de Comunicación ha sido medido por la herramienta Google Analytics de Google

6. Definiciones básicas (Para más información ver Normas Técnicas para el Control de los Medios Electrónicos de Comunicación)

Página Vista:

Conjunto de ficheros enviado a un usuario como resultado de una petición del mismo recibida por el servidor. Cuando la página está formada por varios marcos (frames), el conjunto de los mismos tendrá, a efectos de cómputo, la consideración de una página unitaria.

Visita:

Una secuencia ininterrumpida de páginas servidas a un usuario válido. Si dicho usuario no realiza peticiones de páginas en un periodo de tiempo (30 min) la siguiente petición constituirá el inicio de una nueva visita.

Navegador Único:

Total de combinaciones únicas de una dirección IP y un identificador adicional. Los medios pueden utilizar cookies o el Identificador de Alta de registro.

Duración Página Vista:

Tiempo acumulado en segundos de todas las páginas vistas (en visitas de dos o más páginas vistas), dividido por el número total de páginas vistas.

Duración Visita:

Tiempo en segundos de todas las visitas de dos o más páginas vistas, dividido por el número total de visitas de dos o más páginas vistas.

Tráfico nacional:

Audiencia/difusión correspondiente a España medida en base a los datos de las direcciones IP registradas por el sistema de medición.

7. Opinión

De OJDinteractiva, la división de INFORMACIÓN Y CONTROL DE PUBLICACIONES S.A.:

Hemos examinado la información facilitada por el editor del medio electrónico para el periodo que comprende la presente certificación.

Nuestro examen se ha realizado de acuerdo con las normas y procedimientos establecidos en las Normas Técnicas para el Control de los Medios Electrónicos de Comunicación.

En nuestra opinión, la presente certificación presenta razonablemente la difusión/audiencia registrada por este canal.

ADVERTENCIA:

El trabajo de OJDinteractiva, la división de INFORMACIÓN Y CONTROL DE PUBLICACIONES S.A (INTROL) se limita a la realización de pruebas para la revisión de los datos de recuento suministrados por el editor con la finalidad de expresar una opinión sobre la razonabilidad de dichos datos de acuerdo con las Normas Técnicas para el control de los MEC.

Por tanto, INTROL no acepta responsabilidad alguna por las inexactitudes o errores que puedan existir en los datos de recuento. Tampoco acepta ninguna responsabilidad por la falsedad en los datos de recuento recibidos del editor, ni por otros datos de medición que no están incluidos en el análisis.

Agosto - 2019

OJDinteractiva