



INFORMACION Y CONTROL DE PUBLICACIONES, S.A.

Velázquez, 46, 1º Drcha - Tel. 91 435 00 32 Fax 91 435 96 05 - 28001 - MADRID
 Entença, 218 Entr. 7 - Tel 93 439 24 18 Fax 93 419 25 34 - 08029 - BARCELONA

Título: MADRIDDIARIO.ES - PERIODIGOLF
URL Primaria: http://madriddiario.es/elperiodigolf
Editor: Madriddiario, S.L.
Domicilio: Gran Vía 27, 1 Derecha
Ciudad: 28013 MADRID
Teléfono: 91 451 46 70
Fax: 91 451 46 80
E-mail: madriddiario@madriddiario.es
Clasificación: Entretenimiento
Sub-Clasificación: Deportes



1. Cifras totales y promedios (Nacional e Internacional)

MES - AÑO	NAVEGADORES UNICOS	VISITAS	PAGINAS
Febrero - 2020	7.786	13.840	32.398
PROMEDIO DIARIO	396	477	1.117
PROMEDIO LUNES-VIERNES	406	485	1.156
PROMEDIO SABADO-DOMINGO	374	459	1.032
PAGINAS / VISITAS	2,34		
DURACION MEDIA VISITAS	0:02:43		
DURACION MEDIA PAGINAS	0:02:02		

2. Secciones (Nacional e Internacional)

	PAGINAS	%
HOME	7.089	21.88 %
RESTO	25.309	78.12 %

3. Por día del mes (Nacional e Internacional)

Día	N. únicos	Visitas	Páginas	Día	N. únicos	Visitas	Páginas	Día	N. únicos	Visitas	Páginas
1	400	518	1.292	11	427	494	1.389	21	494	587	1.473
2	352	455	865	12	397	492	1.394	22	519	604	1.049
3	470	550	1.203	13	388	491	1.202	23	518	619	1.420
4	362	425	953	14	414	528	1.301	24	501	621	1.604
5	421	487	922	15	372	442	1.081	25	408	483	1.418
6	407	488	1.243	16	307	364	763	26	349	398	725
7	297	359	752	17	453	548	1.447	27	330	402	932
8	224	292	738	18	392	479	1.079	28	303	351	699
9	291	361	811	19	438	515	1.071	29	387	480	1.267
10	438	503	1.183	20	421	504	1.122				

4. Gráficas (Nacional e Internacional)

4.1 Por día de la semana (promedio)

N. únicos / Visitas (x 100)

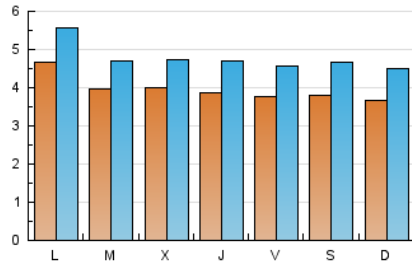

Páginas (x 100)

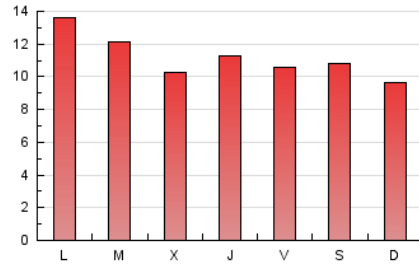

4.2 Por franja horaria (promedio)

Visitas (x 1000)

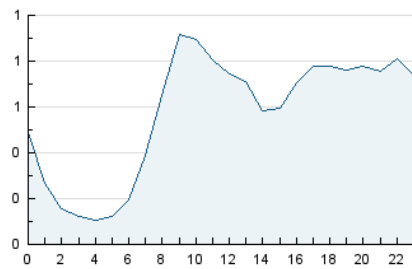

Páginas (x 1000)

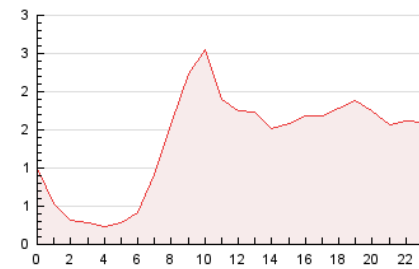

4.3 Por meses

N. únicos / Visitas (x 1000)

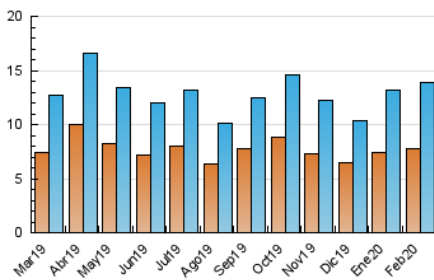

Páginas (x 1000)

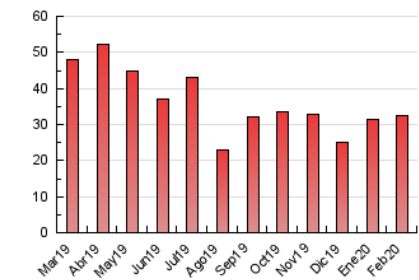



INFORMACION Y CONTROL DE PUBLICACIONES, S.A.

Velázquez, 46, 1º Drcha - Tel. 91 435 00 32 Fax 91 435 96 05 - 28001 - MADRID
 Entença, 218 Entr. 7 - Tel 93 439 24 18 Fax 93 419 25 34 - 08029 - BARCELONA

Anexo - Tráfico Nacional

Título: MADRIDDIARIO.ES - PERIODIGOLF
URL Primaria: http://madriddiario.es/elperiodigolf
Editor: Madridiario, S.L.
Domicilio: Gran Vía 27, 1 Derecha
Ciudad: 28013 MADRID
Teléfono: 91 451 46 70
Fax: 91 451 46 80
E-mail: madridiario@madridiario.es
Clasificación: Entretenimiento
Sub-Clasificación: Deportes



1. Cifras totales y promedios (Nacional)

MES - AÑO	NAVEGADORES UNICOS	VISITAS	PAGINAS
Febrero - 2020	5.752	11.247	28.268
PROMEDIO DIARIO	313	388	975
PROMEDIO LUNES-VIERNES	328	402	1.024
PROMEDIO SABADO-DOMINGO	281	356	865
PAGINAS / VISITAS	2,51		
DURACION MEDIA VISITAS	0:03:01		
DURACION MEDIA PAGINAS	0:01:59		

2. Secciones (Nacional)

	PAGINAS	%
HOME	6.643	23.50 %
RESTO	21.625	76.50 %

3. Por día del mes (Nacional)

Día	N. únicos	Visitas	Páginas	Día	N. únicos	Visitas	Páginas	Día	N. únicos	Visitas	Páginas
1	305	410	1.150	11	344	407	1.141	21	389	474	1.298
2	299	401	790	12	294	380	1.176	22	380	457	872
3	387	462	1.087	13	320	418	1.103	23	429	520	1.268
4	297	355	866	14	327	430	1.150	24	422	529	1.474
5	349	414	841	15	282	348	974	25	328	398	1.296
6	333	410	1.104	16	238	291	672	26	281	330	629
7	233	290	656	17	384	472	1.244	27	262	329	838
8	173	236	662	18	321	401	949	28	241	285	618
9	220	288	708	19	337	412	939	29	206	255	686
10	362	425	1.062	20	342	420	1.015				

4. Gráficas (Nacional)

4.1 Por día de la semana (promedio)

N. únicos / Visitas (x 100)

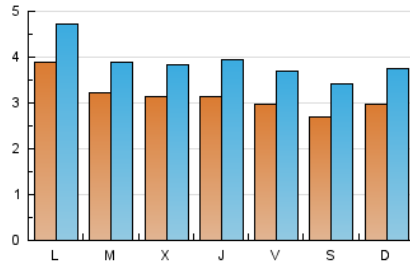

Páginas (x 100)

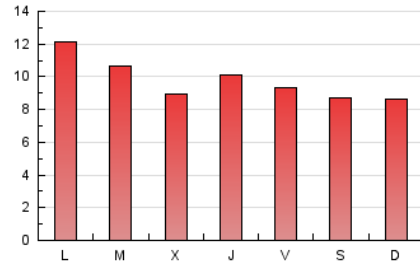

4.2 Por franja horaria (promedio)

Visitas (x 1000)

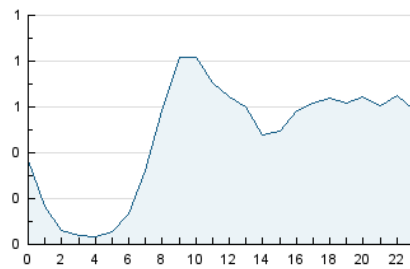

Páginas (x 1000)

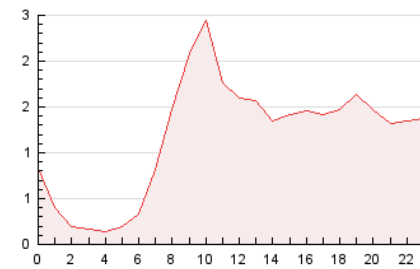

4.3 Por meses

N. únicos / Visitas (x 1000)

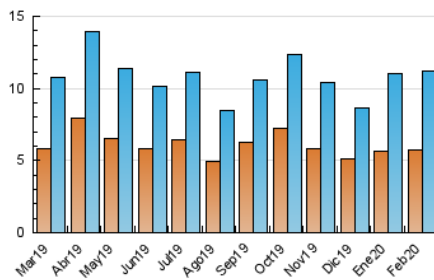

Páginas (x 1000)

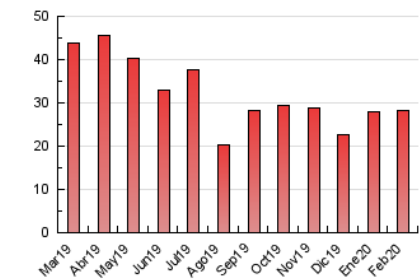

5. Observaciones

Este Medio Electrónico de Comunicación ha sido medido por la herramienta Google Analytics de Google

6. Definiciones básicas (Para más información ver Normas Técnicas para el Control de los Medios Electrónicos de Comunicación)

Página Vista:

Conjunto de ficheros enviado a un usuario como resultado de una petición del mismo recibida por el servidor. Cuando la página está formada por varios marcos (frames), el conjunto de los mismos tendrá, a efectos de cómputo, la consideración de una página unitaria.

Visita:

Una secuencia ininterrumpida de páginas servidas a un usuario válido. Si dicho usuario no realiza peticiones de páginas en un periodo de tiempo (30 min) la siguiente petición constituirá el inicio de una nueva visita.

Navegador Único:

Total de combinaciones únicas de una dirección IP y un identificador adicional. Los medios pueden utilizar cookies o el Identificador de Alta de registro.

Duración Página Vista:

Tiempo acumulado en segundos de todas las páginas vistas (en visitas de dos o más páginas vistas), dividido por el número total de páginas vistas.

Duración Visita:

Tiempo en segundos de todas las visitas de dos o más páginas vistas, dividido por el número total de visitas de dos o más páginas vistas.

Tráfico nacional:

Audiencia/difusión correspondiente a España medida en base a los datos de las direcciones IP registradas por el sistema de medición.

7. Opinión

De OJDinteractiva, la división de INFORMACIÓN Y CONTROL DE PUBLICACIONES S.A.:

Hemos examinado la información facilitada por el editor del medio electrónico para el periodo que comprende la presente certificación.

Nuestro examen se ha realizado de acuerdo con las normas y procedimientos establecidos en las Normas Técnicas para el Control de los Medios Electrónicos de Comunicación.

En nuestra opinión, la presente certificación presenta razonablemente la difusión/audiencia registrada por este canal.

ADVERTENCIA:

El trabajo de OJDinteractiva, la división de INFORMACIÓN Y CONTROL DE PUBLICACIONES S.A (INTROL) se limita a la realización de pruebas para la revisión de los datos de recuento suministrados por el editor con la finalidad de expresar una opinión sobre la razonabilidad de dichos datos de acuerdo con las Normas Técnicas para el control de los MEC.

Por tanto, INTROL no acepta responsabilidad alguna por las inexactitudes o errores que puedan existir en los datos de recuento. Tampoco acepta ninguna responsabilidad por la falsedad en los datos de recuento recibidos del editor, ni por otros datos de medición que no están incluidos en el análisis.

Marzo - 2020

OJDinteractiva