



INFORMACION Y CONTROL DE PUBLICACIONES, S.A.

Velázquez, 46, 1º Drcha - Tel. 91 435 00 32 Fax 91 435 96 05 - 28001 - MADRID
 Entença, 218 Entr. 7 - Tel 93 439 24 18 Fax 93 419 25 34 - 08029 - BARCELONA

Título: BALAGUER.TV
URL Primaria: http://www.balaguer.tv
Editor: Balaguer Audiovisuals, S.L.
Domicilio: Urgell, 17
Ciudad: 25600 BALAGUER
Teléfono: 973449838
Fax:
E-mail:
Clasificación: Noticias e Información
Sub-Clasificación: Noticias globales y actualidad



1. Cifras totales y promedios (Nacional e Internacional)

MES - AÑO	NAVEGADORES UNICOS	VISITAS	PAGINAS
Marzo - 2021	41.868	46.344	69.134
PROMEDIO DIARIO	1.444	1.495	2.230
PROMEDIO LUNES-VIERNES	1.613	1.672	2.505
PROMEDIO SABADO-DOMINGO	958	986	1.441
PAGINAS / VISITAS	1,49		
DURACION MEDIA VISITAS	0:00:17		
DURACION MEDIA PAGINAS	0:00:34		

2. Secciones (Nacional e Internacional)

	PAGINAS	%
HOME	14.773	21.37 %
RESTO	54.361	78.63 %

3. Por día del mes (Nacional e Internacional)

Día	N. únicos	Visitas	Páginas	Día	N. únicos	Visitas	Páginas	Día	N. únicos	Visitas	Páginas
1	1.133	1.171	1.783	11	2.986	3.126	4.608	21	665	688	1.000
2	935	957	1.392	12	4.859	5.029	7.035	22	1.012	1.043	1.533
3	1.367	1.401	1.990	13	1.478	1.520	2.206	23	885	919	1.380
4	1.361	1.402	2.091	14	1.083	1.123	1.690	24	1.137	1.185	1.779
5	2.117	2.211	3.398	15	1.615	1.666	2.429	25	1.456	1.519	2.365
6	1.355	1.390	1.966	16	1.327	1.360	2.005	26	1.620	1.701	2.580
7	797	810	1.184	17	2.010	2.062	3.000	27	934	964	1.365
8	1.832	1.908	2.908	18	1.361	1.413	2.263	28	510	525	756
9	1.549	1.603	2.468	19	1.271	1.313	2.017	29	752	781	1.196
10	2.781	2.878	4.561	20	843	868	1.359	30	896	936	1.490
								31	845	872	1.337

4. Gráficas (Nacional e Internacional)

4.1 Por día de la semana (promedio)

N. únicos / Visitas (x 100)

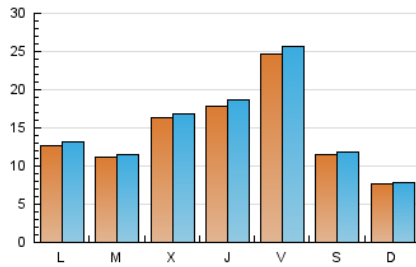

Páginas (x 100)

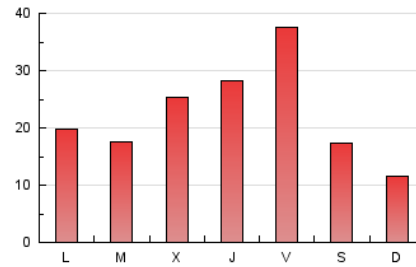

4.2 Por franja horaria (promedio)

Visitas (x 1000)



Páginas (x 1000)

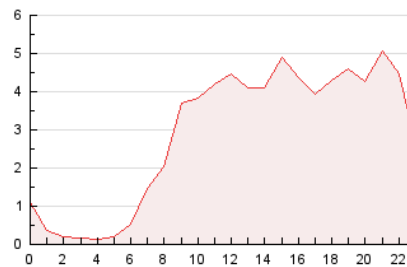

4.3 Por meses

N. únicos / Visitas (x 1000)

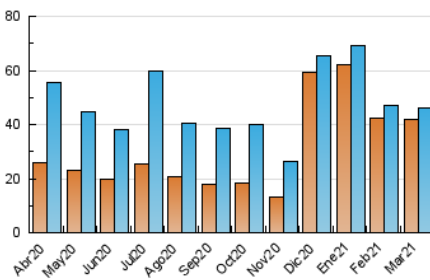

Páginas (x 1000)

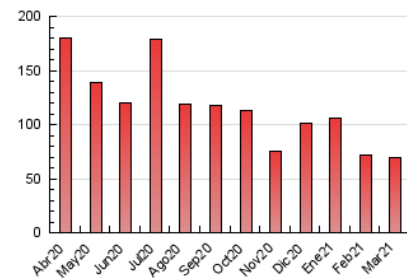



INFORMACION Y CONTROL DE PUBLICACIONES, S.A.

Velázquez, 46, 1º Drcha - Tel. 91 435 00 32 Fax 91 435 96 05 - 28001 - MADRID
 Entença, 218 Entr. 7 - Tel 93 439 24 18 Fax 93 419 25 34 - 08029 - BARCELONA

Anexo - Tráfico Nacional

Título: BALAGUER.TV
URL Primaria: http://www.balaguer.tv
Editor: Balaguer Audiovisuales, S.L.
Domicilio: Urgell, 17
Ciudad: 25600 BALAGUER
Teléfono: 973449838
Fax:
E-mail:
Clasificación: Noticias e Información
Sub-Clasificación: Noticias globales y actualidad



1. Cifras totales y promedios (Nacional)

MES - AÑO	NAVEGADORES UNICOS	VISITAS	PAGINAS
Marzo - 2021	39.535	43.872	65.764
PROMEDIO DIARIO	1.365	1.415	2.121
PROMEDIO LUNES-VIERNES	1.525	1.583	2.385
PROMEDIO SABADO-DOMINGO	906	933	1.365
PAGINAS / VISITAS	1,50		
DURACION MEDIA VISITAS	0:00:18		
DURACION MEDIA PAGINAS	0:00:35		

2. Secciones (Nacional)

	PAGINAS	%
HOME	14.617	22.23 %
RESTO	51.147	77.77 %

3. Por día del mes (Nacional)

Día	N. únicos	Visitas	Páginas	Día	N. únicos	Visitas	Páginas	Día	N. únicos	Visitas	Páginas
1	1.040	1.078	1.674	11	2.872	3.011	4.449	21	629	652	941
2	853	875	1.287	12	4.660	4.828	6.756	22	971	1.002	1.476
3	1.272	1.306	1.873	13	1.386	1.426	2.070	23	842	876	1.320
4	1.278	1.319	1.980	14	1.034	1.074	1.618	24	1.072	1.120	1.692
5	1.995	2.088	3.239	15	1.537	1.587	2.320	25	1.358	1.421	2.236
6	1.274	1.308	1.852	16	1.272	1.305	1.917	26	1.509	1.590	2.425
7	735	747	1.112	17	1.918	1.970	2.872	27	902	930	1.311
8	1.725	1.801	2.768	18	1.281	1.331	2.148	28	486	501	721
9	1.426	1.480	2.323	19	1.169	1.211	1.874	29	725	754	1.147
10	2.677	2.774	4.427	20	799	824	1.291	30	832	872	1.392
								31	784	811	1.253

4. Gráficas (Nacional)

4.1 Por día de la semana (promedio)

N. únicos / Visitas (x 100)

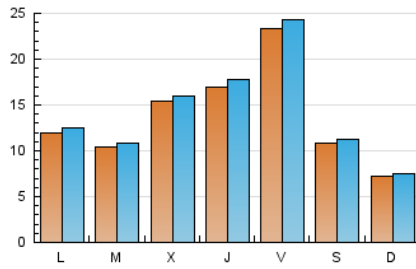

Páginas (x 100)

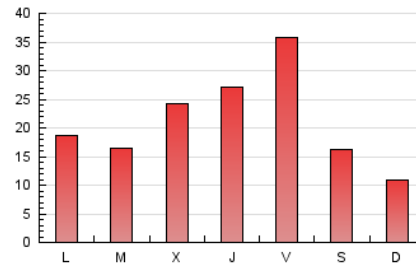

4.2 Por franja horaria (promedio)

Visitas (x 1000)

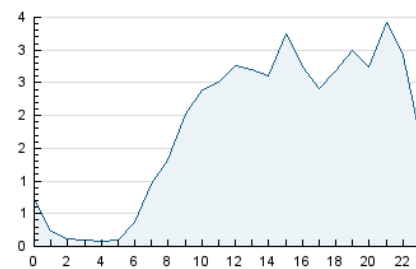

Páginas (x 1000)

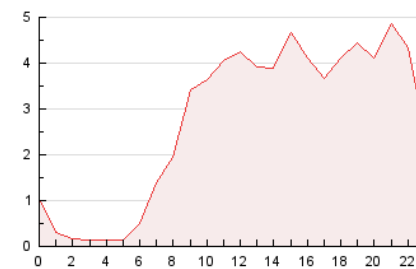

4.3 Por meses

N. únicos / Visitas (x 1000)

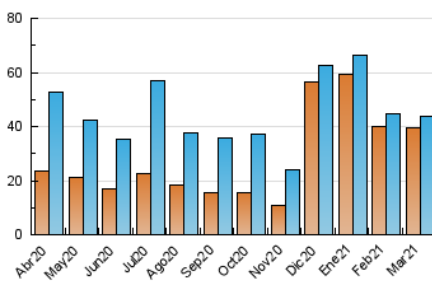

Páginas (x 1000)

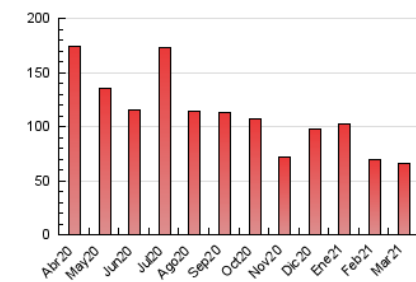

5. Observaciones

Este Medio Electrónico de Comunicación ha sido medido por la herramienta Google Analytics de Google

6. Definiciones básicas (Para más información ver Normas Técnicas para el Control de los Medios Electrónicos de Comunicación)

Página Vista:

Conjunto de ficheros enviado a un usuario como resultado de una petición del mismo recibida por el servidor. Cuando la página está formada por varios marcos (frames), el conjunto de los mismos tendrá, a efectos de cómputo, la consideración de una página unitaria.

Visita:

Una secuencia ininterrumpida de páginas servidas a un usuario válido. Si dicho usuario no realiza peticiones de páginas en un periodo de tiempo (30 min) la siguiente petición constituirá el inicio de una nueva visita.

Navegador Único:

Total de combinaciones únicas de una dirección IP y un identificador adicional. Los medios pueden utilizar cookies o el Identificador de Alta de registro.

Duración Página Vista:

Tiempo acumulado en segundos de todas las páginas vistas (en visitas de dos o más páginas vistas), dividido por el número total de páginas vistas.

Duración Visita:

Tiempo en segundos de todas las visitas de dos o más páginas vistas, dividido por el número total de visitas de dos o más páginas vistas.

Tráfico nacional:

Audiencia/difusión correspondiente a España medida en base a los datos de las direcciones IP registradas por el sistema de medición.

7. Opinión

De OJDinteractiva, la división de INFORMACIÓN Y CONTROL DE PUBLICACIONES S.A.:

Hemos examinado la información facilitada por el editor del medio electrónico para el periodo que comprende la presente certificación.

Nuestro examen se ha realizado de acuerdo con las normas y procedimientos establecidos en las Normas Técnicas para el Control de los Medios Electrónicos de Comunicación.

En nuestra opinión, la presente acta presenta razonablemente la difusión/audiencia registrada por este medio electrónico.

ADVERTENCIA:

El trabajo de OJDinteractiva, la división de INFORMACIÓN Y CONTROL DE PUBLICACIONES S.A (INTROL) se limita a la realización de pruebas para la revisión de los datos de recuento suministrados por el editor con la finalidad de expresar una opinión sobre la razonabilidad de dichos datos de acuerdo con las Normas Técnicas para el control de los MEC.

Por tanto, INTROL no acepta responsabilidad alguna por las inexactitudes o errores que puedan existir en los datos de recuento. Tampoco acepta ninguna responsabilidad por la falsedad en los datos de recuento recibidos del editor, ni por otros datos de medición que no están incluidos en el análisis.

Abril - 2021

OJDinteractiva