



INFORMACION Y CONTROL DE PUBLICACIONES, S.A.

Velázquez, 46, 1º Drcha - Tel. 91 435 00 32 Fax 91 435 96 05 - 28001 - MADRID
Av. Diagonal 497, 5a planta - Tel 93 439 24 18 Fax 93 419 25 34 - 08029 - BARCELONA

Título: MALLORCADIARIO.COM
URL Primaria: http://www.mallorcadiario.com
Editor: Marmi 2015 S.L.
Domicilio: Avda. Antoni Maura, 34
Ciudad: 07141 MARRATXI
Teléfono: 971432220
Fax:
E-mail:
Clasificación: Noticias e Información
Sub-Clasificación: Noticias globales y actualidad

MallorcaDiario.Com

1. Cifras totales y promedios (Nacional e Internacional)

MES - AÑO	NAVEGADORES UNICOS	VISITAS	PAGINAS
Abril - 2026	73.789	123.964	159.523
PROMEDIO DIARIO	3.518	4.120	5.317
PROMEDIO LUNES-VIERNES	3.624	4.282	5.582
PROMEDIO SABADO-DOMINGO	3.226	3.673	4.590
PAGINAS / VISITAS	1,29		
DURACION MEDIA VISITAS	0:01:09		
TIEMPO INTERACCIÓN MEDIO	0:00:53		

2. Secciones (Nacional e Internacional)

	PAGINAS	%
HOME	39.045	24.48 %
RESTO	120.478	75.52 %

3. Por día del mes (Nacional e Internacional)

Día	N. únicos	Visitas	Páginas	Día	N. únicos	Visitas	Páginas	Día	N. únicos	Visitas	Páginas
1	3.031	3.646	5.026	11	4.823	5.230	6.160	21	3.445	4.124	5.818
2	2.912	3.291	4.207	12	3.397	3.995	5.127	22	3.340	3.982	5.481
3	2.534	2.955	3.760	13	4.337	5.246	6.890	23	3.407	4.119	5.464
4	2.305	2.702	3.498	14	3.406	4.170	5.493	24	3.660	4.323	5.748
5	2.288	2.670	3.398	15	3.525	4.230	5.620	25	3.413	3.859	4.795
6	3.257	3.661	4.580	16	3.990	4.686	5.882	26	3.022	3.461	4.366
7	2.889	3.506	4.765	17	3.779	4.415	5.542	27	3.824	4.694	6.048
8	2.657	3.269	4.172	18	3.114	3.514	4.399	28	3.797	4.471	5.977
9	3.563	4.237	5.429	19	3.448	3.949	4.980	29	3.830	4.607	6.101
10	6.905	7.413	8.824	20	3.742	4.439	5.843	30	3.904	4.724	6.130

4. Gráficas (Nacional e Internacional)

4.1 Por día de la semana (promedio)

N. únicos / Visitas (x 100)

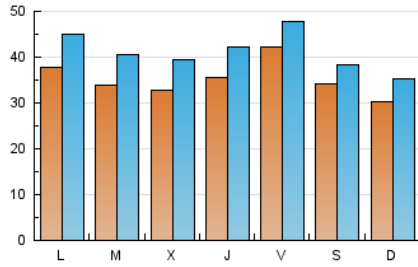

Páginas (x 100)

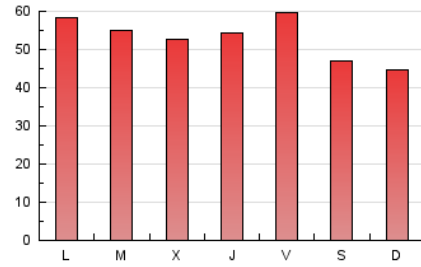

4.2 Por franja horaria (promedio)

Visitas_ (x 1000)

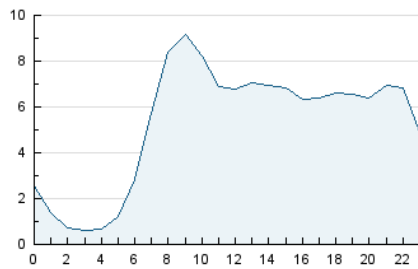

Páginas (x 1000)

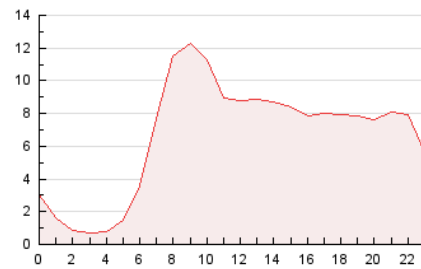

4.3 Por meses

N. únicos / Visitas (x 1000)

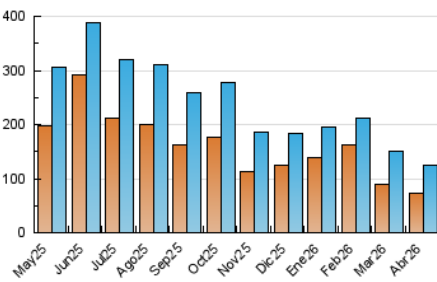

Páginas (x 1000)

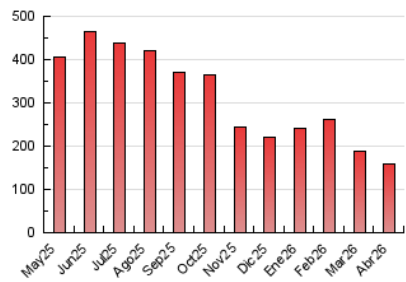



INFORMACION Y CONTROL DE PUBLICACIONES, S.A.

Velázquez, 46, 1ª Drcha - Tel. 91 435 00 32 Fax 91 435 96 05 - 28001 - MADRID
Av. Diagonal 497, 5a planta - Tel 93 439 24 18 Fax 93 419 25 34 - 08029 - BARCELONA

Anexo - Tráfico Nacional

Título: MALLORCADIARIO.COM
URL Primaria: http://www.mallorcadiario.com
Editor: Marmi 2015 S.L.
Domicilio: Avda. Antoni Maura, 34
Ciudad: 07141 MARRATXI
Teléfono: 971432220
Fax:
E-mail:
Clasificación: Noticias e Información
Sub-Clasificación: Noticias globales y actualidad

MallorcaDiario.Com

1. Cifras totales y promedios (Nacional)

MES - AÑO	NAVEGADORES UNICOS	VISITAS	PAGINAS
Abril - 2026	67.890	117.126	153.596
PROMEDIO DIARIO	3.326	3.926	5.120
PROMEDIO LUNES-VIERNES	3.449	4.106	5.403
PROMEDIO SABADO-DOMINGO	2.988	3.431	4.342
PAGINAS / VISITAS	1,30		
DURACION MEDIA VISITAS	0:01:13		
TIEMPO INTERACCIÓN MEDIO	0:00:58		

2. Secciones (Nacional)

	PAGINAS	%
HOME	38.675	25.18 %
RESTO	114.921	74.82 %

3. Por día del mes (Nacional)

Día	N. únicos	Visitas	Páginas	Día	N. únicos	Visitas	Páginas	Día	N. únicos	Visitas	Páginas
1	2.936	3.550	4.920	11	4.593	4.994	5.913	21	3.339	4.048	5.709
2	2.844	3.225	4.142	12	3.241	3.812	4.931	22	3.234	3.884	5.364
3	2.428	2.837	3.625	13	4.223	5.131	6.763	23	3.300	4.019	5.352
4	2.191	2.586	3.380	14	3.307	4.081	5.369	24	3.550	4.232	5.653
5	2.093	2.474	3.175	15	3.432	4.137	5.518	25	3.299	3.746	4.697
6	2.777	3.187	4.105	16	3.410	4.072	5.296	26	2.923	3.368	4.264
7	2.814	3.426	4.686	17	3.087	3.662	4.843	27	3.702	4.584	5.934
8	2.581	3.187	4.082	18	2.622	3.004	3.901	28	3.666	4.337	5.858
9	3.468	4.160	5.320	19	2.943	3.466	4.471	29	3.748	4.502	6.021
10	6.768	7.308	8.724	20	3.507	4.163	5.594	30	3.765	4.600	5.986

4. Gráficas (Nacional)

4.1 Por día de la semana (promedio)

N. únicos / Visitas (x 100)

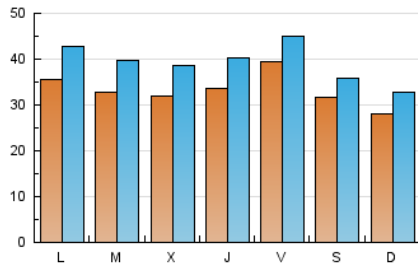

Páginas (x 100)

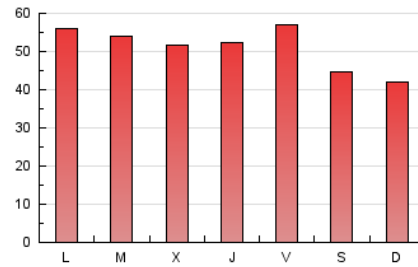

4.2 Por franja horaria (promedio)

Visitas_ (x 1000)

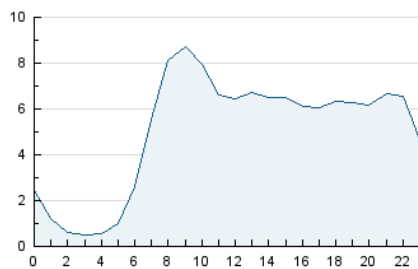

Páginas (x 1000)

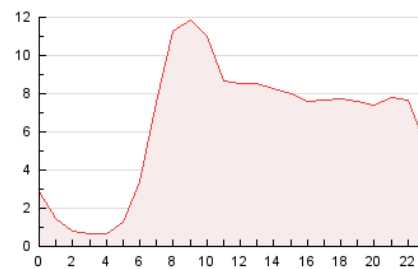

4.3 Por meses

N. únicos / Visitas (x 1000)

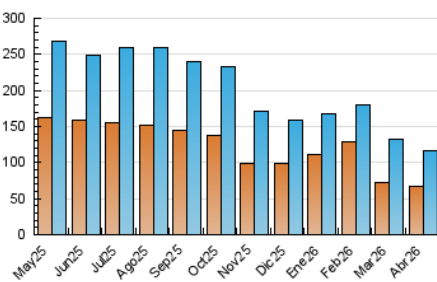

Páginas (x 1000)

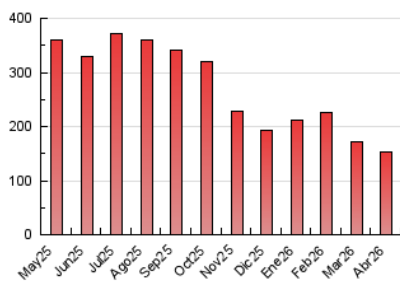

5. Observaciones

Este Medio Electrónico de Comunicación ha sido medido por la herramienta Google Analytics de Google (GA4).

6. Definiciones básicas (Para más información ver Normas Técnicas para el Control de los Medios Electrónicos de Comunicación)

Página Vista:

Conjunto de ficheros enviado a un usuario como resultado de una petición del mismo recibida por el servidor. Cuando la página está formada por varios marcos (frames), el conjunto de los mismos tendrá, a efectos de cómputo, la consideración de una página unitaria.

Visita:

Una secuencia ininterrumpida de páginas servidas a un usuario válido. Si dicho usuario no realiza peticiones de páginas en un periodo de tiempo (30 min) la siguiente petición constituirá el inicio de una nueva visita.

Navegador Único:

Total de combinaciones únicas de una dirección IP y un identificador adicional. Los medios pueden utilizar cookies o el Identificador de Alta de registro.

Duración Página Vista:

Tiempo acumulado en segundos de todas las páginas vistas (en visitas de dos o más páginas vistas), dividido por el número total de páginas vistas.

Duración Visita:

Tiempo en segundos de todas las visitas de dos o más páginas vistas, dividido por el número total de visitas de dos o más páginas vistas.

Tráfico nacional:

Audiencia/difusión correspondiente a España medida en base a los datos de las direcciones IP registradas por el sistema de medición.

7. Opinión

De OJDinteractiva, la división de INFORMACIÓN Y CONTROL DE PUBLICACIONES S.A.:

Hemos examinado la información facilitada por el editor del medio electrónico para el periodo que comprende la presente certificación.

Nuestro examen se ha realizado de acuerdo con las normas y procedimientos establecidos en las Normas Técnicas para el Control de los Medios Electrónicos de Comunicación.

En nuestra opinión, la presente acta presenta razonablemente la difusión/audiencia registrada por este medio electrónico.

ADVERTENCIA:

El trabajo de OJDinteractiva, la división de INFORMACIÓN Y CONTROL DE PUBLICACIONES S.A (INTROL) se limita a la realización de pruebas para la revisión de los datos de recuento suministrados por el editor con la finalidad de expresar una opinión sobre la razonabilidad de dichos datos de acuerdo con las Normas Técnicas para el control de los MEC.

Por tanto, INTROL no acepta responsabilidad alguna por las inexactitudes o errores que puedan existir en los datos de recuento. Tampoco acepta ninguna responsabilidad por la falsedad en los datos de recuento recibidos del editor, ni por otros datos de medición que no están incluidos en el análisis.

Mayo - 2026

OJDinteractiva