



INFORMACION Y CONTROL DE PUBLICACIONES, S.A.

Velázquez, 46, 1º Drcha - Tel. 91 435 00 32 Fax 91 435 96 05 - 28001 - MADRID
 Entença, 218 Entr. 7 - Tel 93 439 24 18 Fax 93 419 25 34 - 08029 - BARCELONA

Título: GUIAINFANTIL.COM
URL Primaria: http://www.guiainfantil.com
Editor: Polegar Medios, S.L.N.E.
Domicilio: c/ Viento 12
Ciudad: 28760 Tres Cantos
Teléfono: 627 371 437
Fax:
E-mail:
Clasificación: Familia y estilo de vida
Sub-Clasificación: Recursos familiares

guiainfantil.com

1. Cifras totales y promedios (Nacional e Internacional)

MES - AÑO	NAVEGADORES UNICOS	VISITAS	PAGINAS
Diciembre - 2016	10.263.171	12.762.962	27.812.741
PROMEDIO DIARIO	385.563	411.708	897.185
PROMEDIO LUNES-VIERNES	417.793	445.974	970.457
PROMEDIO SABADO-DOMINGO	306.778	327.947	718.076
PAGINAS / VISITAS	2,18		
DURACION MEDIA VISITAS	0:01:57		
DURACION MEDIA PAGINAS	0:01:39		

2. Secciones (Nacional e Internacional)

	PAGINAS	%
HOME	32.943	0.12 %
RESTO	27.779.798	99.88 %

3. Por día del mes (Nacional e Internacional)

Día	N. únicos	Visitas	Páginas	Día	N. únicos	Visitas	Páginas	Día	N. únicos	Visitas	Páginas
1	497.562	535.599	1.247.753	11	350.488	375.859	873.706	21	382.739	405.495	842.774
2	445.490	479.054	1.085.471	12	422.522	453.409	1.040.412	22	343.524	365.393	767.563
3	343.554	368.865	810.948	13	444.971	477.892	1.086.241	23	316.228	336.288	693.562
4	389.066	418.995	949.965	14	435.380	467.677	1.066.277	24	279.861	296.375	578.506
5	508.727	546.099	1.206.692	15	388.145	416.970	944.417	25	230.153	243.461	485.578
6	538.284	576.842	1.267.194	16	340.492	364.734	817.930	26	291.280	310.952	693.846
7	542.819	579.927	1.241.409	17	292.482	312.963	697.571	27	332.027	355.415	791.479
8	496.840	529.995	1.163.932	18	309.564	330.347	735.224	28	331.045	353.420	787.375
9	411.211	440.892	996.327	19	599.262	625.757	1.144.130	29	317.960	339.647	751.276
10	325.292	348.539	793.776	20	514.335	539.340	1.032.163	30	290.611	310.639	681.838
								31	240.539	256.122	537.406

4. Gráficas (Nacional e Internacional)

4.1 Por día de la semana (promedio)

N. únicos / Visitas (x 100)

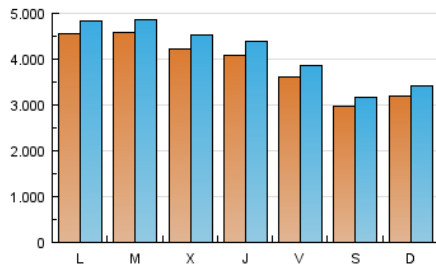

Páginas (x 100)

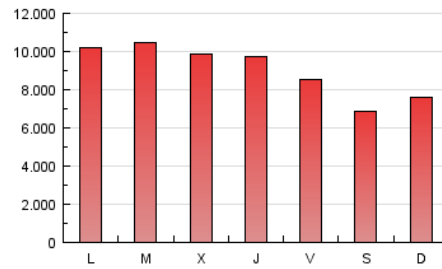

4.2 Por franja horaria (promedio)

Visitas (x 1000)

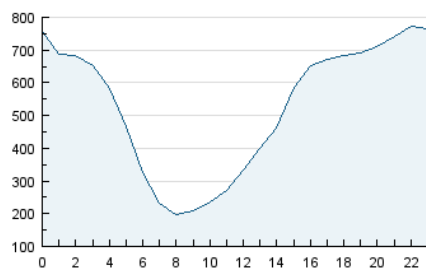

Páginas (x 1000)

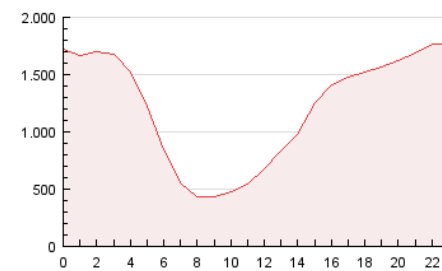

4.3 Por meses

N. únicos / Visitas (x 1000)

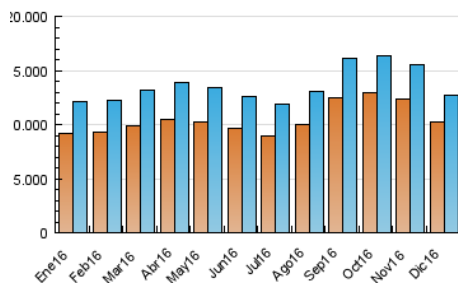

Páginas (x 1000)

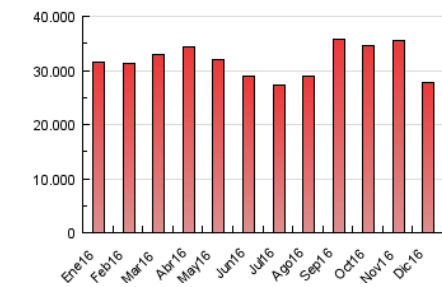



INFORMACION Y CONTROL DE PUBLICACIONES, S.A.

Velázquez, 46, 1º Drcha - Tel. 91 435 00 32 Fax 91 435 96 05 - 28001 - MADRID
 Entença, 218 Entr. 7 - Tel 93 439 24 18 Fax 93 419 25 34 - 08029 - BARCELONA

Anexo - Tráfico Nacional

Título: GUIAINFANTIL.COM
URL Primaria: http://www.guiainfantil.com
Editor: Polegar Medios, S.L.N.E.
Domicilio: c/ Viento 12
Ciudad: 28760 Tres Cantos
Teléfono: 627 371 437
Fax:
E-mail:
Clasificación: Familia y estilo de vida
Sub-Clasificación: Recursos familiares

guiainfantil.com

1. Cifras totales y promedios (Nacional)

MES - AÑO	NAVEGADORES UNICOS	VISITAS	PAGINAS
Diciembre - 2016	2.613.032	3.241.563	6.126.138
PROMEDIO DIARIO	99.663	104.567	197.617
PROMEDIO LUNES-VIERNES	108.781	113.886	211.173
PROMEDIO SABADO-DOMINGO	77.376	81.785	164.481
PAGINAS / VISITAS	1,89		
DURACION MEDIA VISITAS	0:01:13		
DURACION MEDIA PAGINAS	0:01:22		

2. Secciones (Nacional)

	PAGINAS	%
HOME	10.713	0.17 %
RESTO	6.115.425	99.83 %

3. Por día del mes (Nacional)

Día	N. únicos	Visitas	Páginas	Día	N. únicos	Visitas	Páginas	Día	N. únicos	Visitas	Páginas
1	87.829	92.943	202.405	11	94.960	100.463	214.427	21	120.656	125.279	221.403
2	76.551	80.770	163.042	12	95.181	100.899	212.554	22	90.551	95.036	172.893
3	72.311	76.831	157.448	13	98.189	103.822	213.233	23	82.798	87.188	159.815
4	91.170	96.967	204.244	14	93.850	99.673	211.245	24	77.731	81.307	140.361
5	101.958	107.729	205.722	15	82.909	87.959	188.859	25	68.644	72.067	138.267
6	106.063	112.042	217.648	16	73.372	77.624	165.232	26	69.001	72.920	151.465
7	133.618	139.892	242.229	17	71.622	76.089	160.885	27	82.173	86.767	168.094
8	136.642	142.790	261.092	18	91.511	96.650	199.901	28	88.958	93.457	176.006
9	83.550	88.143	177.350	19	303.693	310.440	455.596	29	84.863	89.376	173.009
10	71.115	75.340	158.757	20	231.867	237.796	366.765	30	68.912	72.953	140.148
								31	57.316	60.351	106.043

4. Gráficas (Nacional)

4.1 Por día de la semana (promedio)

N. únicos / Visitas (x 100)

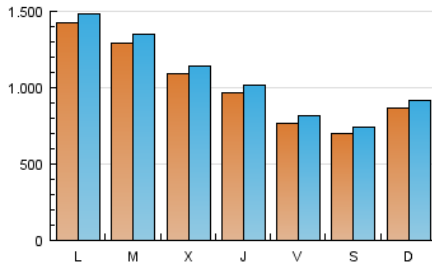

Páginas (x 100)

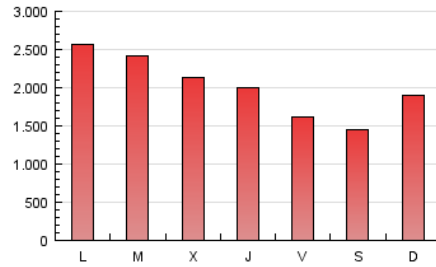

4.2 Por franja horaria (promedio)

Visitas (x 1000)

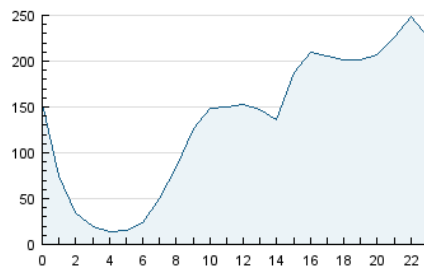

Páginas (x 1000)

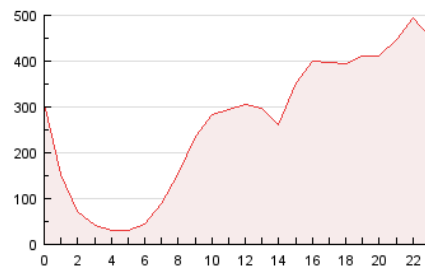

4.3 Por meses

N. únicos / Visitas (x 1000)

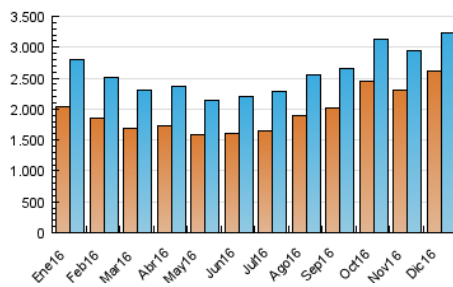

Páginas (x 1000)

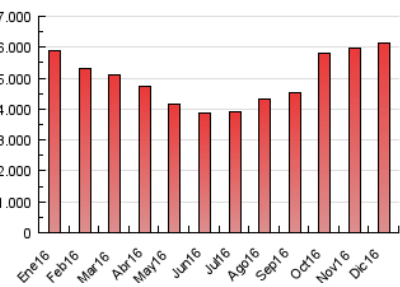

5. Observaciones

Este Medio Electrónico de Comunicación ha sido medido por la herramienta Google Analytics de Google

6. Definiciones básicas (Para más información ver Normas Técnicas para el Control de los Medios Electrónicos de Comunicación)

Página Vista:

Conjunto de ficheros enviado a un usuario como resultado de una petición del mismo recibida por el servidor. Cuando la página está formada por varios marcos (frames), el conjunto de los mismos tendrá, a efectos de cómputo, la consideración de una página unitaria.

Visita:

Una secuencia ininterrumpida de páginas servidas a un usuario válido. Si dicho usuario no realiza peticiones de páginas en un periodo de tiempo (30 min) la siguiente petición constituirá el inicio de una nueva visita.

Navegador Único:

Total de combinaciones únicas de una dirección IP y un identificador adicional. Los medios pueden utilizar cookies o el Identificador de Alta de registro.

Duración Página Vista:

Tiempo acumulado en segundos de todas las páginas vistas (en visitas de dos o más páginas vistas), dividido por el número total de páginas vistas.

Duración Visita:

Tiempo en segundos de todas las visitas de dos o más páginas vistas, dividido por el número total de visitas de dos o más páginas vistas.

Tráfico nacional:

Audiencia/difusión correspondiente a España medida en base a los datos de las direcciones IP registradas por el sistema de medición.

7. Opinión

De OJDinteractiva, la división de INFORMACIÓN Y CONTROL DE PUBLICACIONES S.A.:

Hemos examinado la información facilitada por el editor del medio electrónico para el periodo que comprende la presente certificación.

Nuestro examen se ha realizado de acuerdo con las normas y procedimientos establecidos en las Normas Técnicas para el Control de los Medios Electrónicos de Comunicación.

En nuestra opinión, la presente acta presenta razonablemente la difusión/audiencia registrada por este medio electrónico.

ADVERTENCIA:

El trabajo de OJDinteractiva, la división de INFORMACIÓN Y CONTROL DE PUBLICACIONES S.A (INTROL) se limita a la realización de pruebas para la revisión de los datos de recuento suministrados por el editor con la finalidad de expresar una opinión sobre la razonabilidad de dichos datos de acuerdo con las Normas Técnicas para el control de los MEC.

Por tanto, INTROL no acepta responsabilidad alguna por las inexactitudes o errores que puedan existir en los datos de recuento. Tampoco acepta ninguna responsabilidad por la falsedad en los datos de recuento recibidos del editor, ni por otros datos de medición que no están incluidos en el análisis.

- 2016

OJDinteractiva