



INFORMACION Y CONTROL DE PUBLICACIONES, S.A.

Velázquez, 46, 1º Drcha - Tel. 91 435 00 32 Fax 91 435 96 05 - 28001 - MADRID
 Entença, 218 Entr. 7 - Tel 93 439 24 18 Fax 93 419 25 34 - 08029 - BARCELONA

Título: GUIAINFANTIL.COM
URL Primaria: http://www.guiainfantil.com
Editor: Polegar Medios, S.L.N.E.
Domicilio: c/ Viento 12
Ciudad: 28760 Tres Cantos
Teléfono: 627 371 437
Fax:
E-mail:
Clasificación: Familia y estilo de vida
Sub-Clasificación: Recursos familiares



1. Cifras totales y promedios (Nacional e Internacional)

MES - AÑO	NAVEGADORES UNICOS	VISITAS	PAGINAS
Noviembre - 2015	10.041.256	13.280.593	33.729.839
PROMEDIO DIARIO	403.027	442.686	1.124.328
PROMEDIO LUNES-VIERNES	438.186	480.946	1.219.880
PROMEDIO SABADO-DOMINGO	320.991	353.414	901.373
PAGINAS / VISITAS	2,54		
DURACION MEDIA VISITAS	0:02:45		
DURACION MEDIA PAGINAS	0:01:47		

2. Secciones (Nacional e Internacional)

	PAGINAS	%
HOME	41.764	0.12 %
RESTO	33.688.075	99.88 %

3. Por día del mes (Nacional e Internacional)

Día	N. únicos	Visitas	Páginas	Día	N. únicos	Visitas	Páginas	Día	N. únicos	Visitas	Páginas
1	296.101	326.016	849.221	11	485.409	533.273	1.353.277	21	328.994	360.374	868.380
2	378.966	416.662	1.059.258	12	467.862	514.583	1.321.316	22	347.756	382.404	970.614
3	432.092	473.745	1.191.551	13	402.405	442.722	1.135.259	23	439.784	480.209	1.203.384
4	464.458	509.716	1.287.402	14	294.106	324.851	831.631	24	482.788	529.165	1.331.401
5	451.557	496.561	1.257.050	15	306.760	339.024	878.759	25	457.001	501.855	1.268.316
6	402.339	442.640	1.132.878	16	401.495	441.315	1.176.510	26	416.745	457.763	1.153.008
7	320.960	353.804	911.110	17	456.457	501.543	1.289.854	27	348.793	382.494	946.171
8	352.397	389.313	1.026.404	18	481.152	527.985	1.344.766	28	304.323	334.585	837.599
9	452.705	496.425	1.274.695	19	465.180	510.382	1.283.728	29	337.520	370.353	938.642
10	487.416	535.818	1.375.028	20	394.244	431.585	1.054.101	30	433.048	473.428	1.178.526

4. Gráficas (Nacional e Internacional)

4.1 Por día de la semana (promedio)

N. únicos / Visitas (x 100)

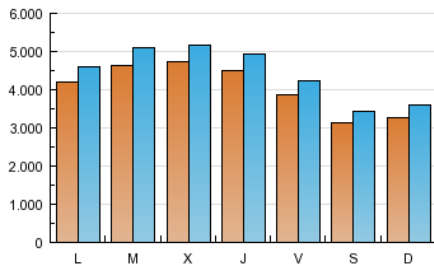

Páginas (x 100)

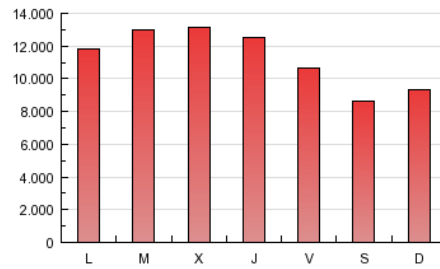

4.2 Por franja horaria (promedio)

Visitas (x 1000)

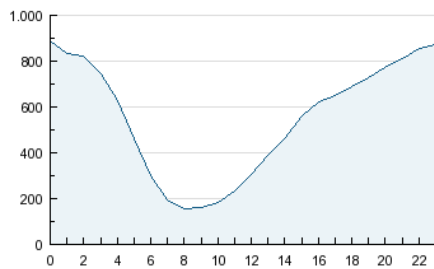

Páginas (x 1000)

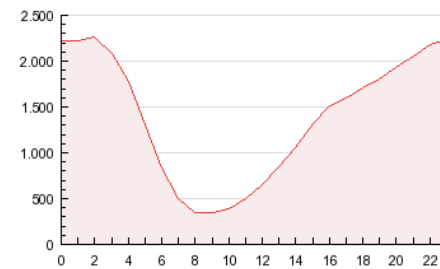

4.3 Por meses

N. únicos / Visitas (x 1000)

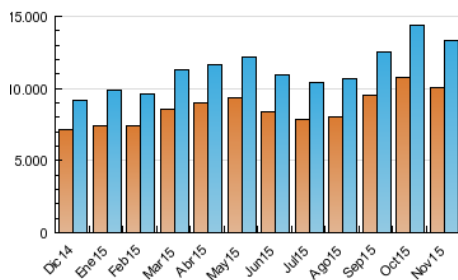

Páginas (x 1000)

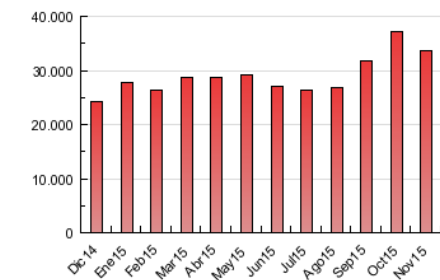



INFORMACION Y CONTROL DE PUBLICACIONES, S.A.

Velázquez, 46, 1º Drcha - Tel. 91 435 00 32 Fax 91 435 96 05 - 28001 - MADRID
 Entença, 218 Entr. 7 - Tel 93 439 24 18 Fax 93 419 25 34 - 08029 - BARCELONA

Anexo - Tráfico Nacional

Título: GUIAINFANTIL.COM
URL Primaria: http://www.guiainfantil.com
Editor: Polegar Medios, S.L.N.E.
Domicilio: c/ Viento 12
Ciudad: 28760 Tres Cantos
Teléfono: 627 371 437
Fax:
E-mail:
Clasificación: Familia y estilo de vida
Sub-Clasificación: Recursos familiares

1. Cifras totales y promedios (Nacional)

MES - AÑO	NAVEGADORES UNICOS	VISITAS	PAGINAS
Noviembre - 2015	1.823.043	2.448.279	5.236.663
PROMEDIO DIARIO	75.646	81.609	174.555
PROMEDIO LUNES-VIERNES	78.138	84.174	179.978
PROMEDIO SABADO-DOMINGO	69.831	75.625	161.902
PAGINAS / VISITAS	2,14		
DURACION MEDIA VISITAS	0:01:48		
DURACION MEDIA PAGINAS	0:01:34		

2. Secciones (Nacional)

	PAGINAS	%
HOME	14.440	0.28 %
RESTO	5.222.223	99.72 %

3. Por día del mes (Nacional)

Día	N. únicos	Visitas	Páginas	Día	N. únicos	Visitas	Páginas	Día	N. únicos	Visitas	Páginas
1	70.600	77.140	178.849	11	86.250	92.461	186.337	21	82.537	88.283	165.249
2	87.478	95.042	202.565	12	75.291	81.315	176.886	22	89.346	96.270	206.380
3	82.567	89.211	184.384	13	61.395	66.517	147.765	23	92.294	98.752	206.496
4	81.109	87.320	178.432	14	50.483	55.343	123.640	24	87.626	94.094	193.724
5	69.626	75.354	157.968	15	62.480	68.232	157.005	25	76.250	82.431	179.027
6	58.040	62.804	130.672	16	78.492	84.664	229.988	26	69.071	74.640	164.473
7	57.196	61.998	129.999	17	76.464	82.651	187.105	27	64.212	68.970	143.547
8	69.667	75.715	164.443	18	80.475	86.671	188.045	28	63.407	68.544	143.151
9	81.384	87.703	183.055	19	85.229	91.421	191.939	29	82.764	89.104	188.403
10	78.499	84.707	179.478	20	78.971	84.246	165.034	30	90.179	96.676	202.624

4. Gráficas (Nacional)

4.1 Por día de la semana (promedio)

N. únicos / Visitas (x 100)

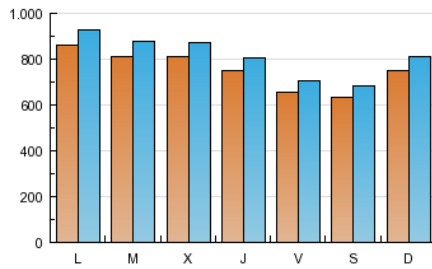

Páginas (x 100)

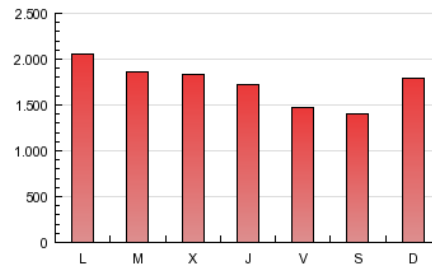

4.2 Por franja horaria (promedio)

Visitas (x 1000)

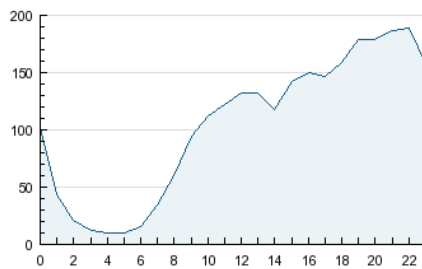

Páginas (x 1000)

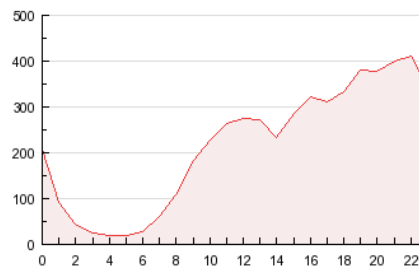

4.3 Por meses

N. únicos / Visitas (x 1000)

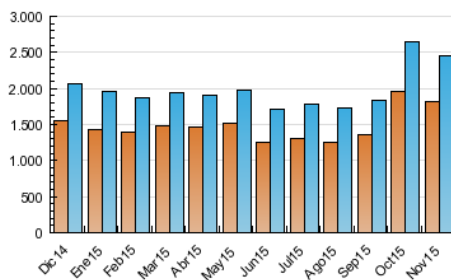

Páginas (x 1000)

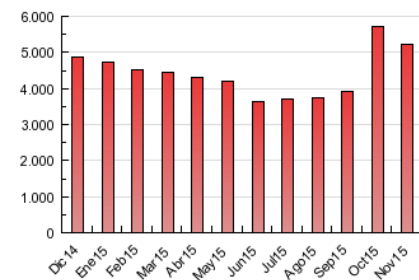

5. Observaciones

Este Medio Electrónico de Comunicación ha sido medido por la herramienta Google Analytics de Google

6. Definiciones básicas (Para más información ver Normas Técnicas para el Control de los Medios Electrónicos de Comunicación)

Página Vista:

Conjunto de ficheros enviado a un usuario como resultado de una petición del mismo recibida por el servidor. Cuando la página está formada por varios marcos (frames), el conjunto de los mismos tendrá, a efectos de cómputo, la consideración de una página unitaria.

Visita:

Una secuencia ininterrumpida de páginas servidas a un usuario válido. Si dicho usuario no realiza peticiones de páginas en un periodo de tiempo (30 min) la siguiente petición constituirá el inicio de una nueva visita.

Navegador Único:

Total de combinaciones únicas de una dirección IP y un identificador adicional. Los medios pueden utilizar cookies o el Identificador de Alta de registro.

Duración Página Vista:

Tiempo acumulado en segundos de todas las páginas vistas (en visitas de dos o más páginas vistas), dividido por el número total de páginas vistas.

Duración Visita:

Tiempo en segundos de todas las visitas de dos o más páginas vistas, dividido por el número total de visitas de dos o más páginas vistas.

Tráfico nacional:

Audiencia/difusión correspondiente a España medida en base a los datos de las direcciones IP registradas por el sistema de medición.

7. Opinión

De OJDinteractiva, la división de INFORMACIÓN Y CONTROL DE PUBLICACIONES S.A.:

Hemos examinado la información facilitada por el editor del medio electrónico para el periodo que comprende la presente certificación.

Nuestro examen se ha realizado de acuerdo con las normas y procedimientos establecidos en las Normas Técnicas para el Control de los Medios Electrónicos de Comunicación.

En nuestra opinión, la presente acta presenta razonablemente la difusión/audiencia registrada por este medio electrónico.

ADVERTENCIA:

El trabajo de OJDinteractiva, la división de INFORMACIÓN Y CONTROL DE PUBLICACIONES S.A (INTROL) se limita a la realización de pruebas para la revisión de los datos de recuento suministrados por el editor con la finalidad de expresar una opinión sobre la razonabilidad de dichos datos de acuerdo con las Normas Técnicas para el control de los MEC.

Por tanto, INTROL no acepta responsabilidad alguna por las inexactitudes o errores que puedan existir en los datos de recuento. Tampoco acepta ninguna responsabilidad por la falsedad en los datos de recuento recibidos del editor, ni por otros datos de medición que no están incluidos en el análisis.

Diciembre - 2015

OJDinteractiva