



## INFORMACION Y CONTROL DE PUBLICACIONES, S.A.

Velázquez, 46, 1º Drcha - Tel. 91 435 00 32 Fax 91 435 96 05 - 28001 - MADRID  
 Entença, 218 Entr. 7 - Tel 93 439 24 18 Fax 93 419 25 34 - 08029 - BARCELONA

**Título:** GUIAINFANTIL.COM  
**URL Primaria:** http://www.guiainfantil.com  
**Editor:** Polegar Medios, S.L.N.E.  
**Domicilio:** c/ Viento 12  
**Ciudad:** 28760 Tres Cantos  
**Teléfono:** 627 371 437  
**Fax:**  
**E-mail:**  
**Clasificación:** Familia y estilo de vida  
**Sub-Clasificación:** Recursos familiares

### 1. Cifras totales y promedios (Nacional e Internacional)

MES - AÑO	NAVEGADORES UNICOS	VISITAS	PAGINAS
Octubre - 2015	10.763.808	14.351.056	37.093.392
<b>PROMEDIO DIARIO</b>	<b>420.727</b>	<b>462.937</b>	<b>1.196.561</b>
<b>PROMEDIO LUNES-VIERNES</b>	455.120	500.382	1.287.792
<b>PROMEDIO SABADO-DOMINGO</b>	336.653	371.406	973.553
<b>PAGINAS / VISITAS</b>	2,58		
<b>DURACION MEDIA VISITAS</b>	0:02:46		
<b>DURACION MEDIA PAGINAS</b>	0:01:45		

### 2. Secciones (Nacional e Internacional)

	PAGINAS	%
<b>HOME</b>	50.230	0.14 %
<b>RESTO</b>	37.043.162	99.86 %

### 3. Por día del mes (Nacional e Internacional)

Día	N. únicos	Visitas	Páginas	Día	N. únicos	Visitas	Páginas	Día	N. únicos	Visitas	Páginas
1	498.793	548.369	1.405.569	11	322.593	356.823	951.888	21	459.337	505.061	1.282.542
2	423.656	466.336	1.212.663	12	399.940	441.504	1.171.766	22	451.757	495.985	1.249.892
3	317.935	350.180	903.954	13	478.809	526.610	1.367.177	23	400.691	440.884	1.115.309
4	339.092	375.202	1.009.189	14	493.339	541.116	1.369.022	24	326.129	359.554	921.525
5	427.940	471.258	1.229.148	15	450.879	495.476	1.279.467	25	376.951	416.847	1.095.289
6	494.158	545.058	1.422.775	16	399.679	440.261	1.132.054	26	448.354	492.217	1.265.711
7	470.522	518.807	1.370.739	17	326.726	359.669	913.781	27	551.339	606.466	1.481.915
8	458.445	505.116	1.318.890	18	376.764	415.216	1.037.005	28	497.952	545.867	1.396.692
9	400.260	442.290	1.168.096	19	492.506	537.605	1.296.193	29	451.011	494.739	1.327.447
10	312.972	345.723	900.508	20	484.416	531.625	1.338.978	30	378.866	415.753	1.129.373
								31	330.716	363.439	1.028.835

4. Gráficas (Nacional e Internacional)

4.1 Por día de la semana (promedio)

N. únicos / Visitas (x 100)

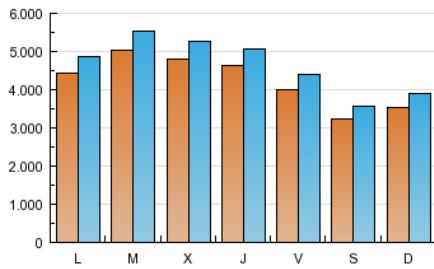

Páginas (x 100)

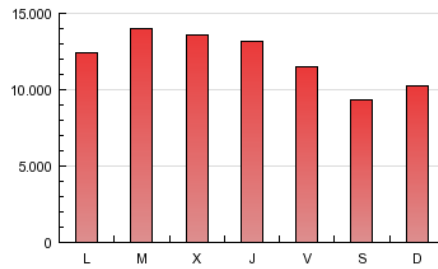

4.2 Por franja horaria (promedio)

Visitas (x 1000)

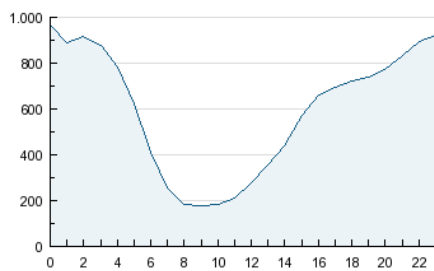

Páginas (x 1000)

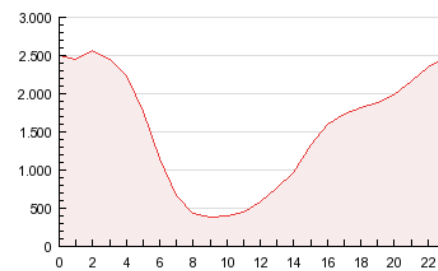

4.3 Por meses

N. únicos / Visitas (x 1000)

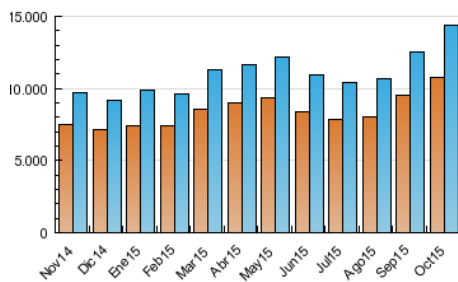

Páginas (x 1000)

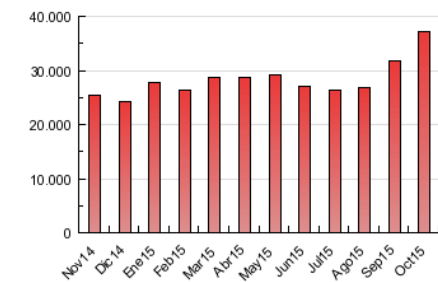



## INFORMACION Y CONTROL DE PUBLICACIONES, S.A.

Velázquez, 46, 1º Drcha - Tel. 91 435 00 32 Fax 91 435 96 05 - 28001 - MADRID  
 Entença, 218 Entr. 7 - Tel 93 439 24 18 Fax 93 419 25 34 - 08029 - BARCELONA

### Anexo - Tráfico Nacional

**Título:** GUIAINFANTIL.COM  
**URL Primaria:** http://www.guiainfantil.com  
**Editor:** Polegar Medios, S.L.N.E.  
**Domicilio:** c/ Viento 12  
**Ciudad:** 28760 Tres Cantos  
**Teléfono:** 627 371 437  
**Fax:**  
**E-mail:**  
**Clasificación:** Familia y estilo de vida  
**Sub-Clasificación:** Recursos familiares



#### 1. Cifras totales y promedios (Nacional)

MES - AÑO	NAVEGADORES UNICOS	VISITAS	PAGINAS
Octubre - 2015	1.956.533	2.639.509	5.711.663
<b>PROMEDIO DIARIO</b>	<b>78.812</b>	<b>85.145</b>	<b>184.247</b>
<b>PROMEDIO LUNES-VIERNES</b>	<b>83.090</b>	<b>89.587</b>	<b>190.820</b>
<b>PROMEDIO SABADO-DOMINGO</b>	<b>68.355</b>	<b>74.288</b>	<b>168.179</b>
<b>PAGINAS / VISITAS</b>	<b>2,16</b>		
<b>DURACION MEDIA VISITAS</b>	<b>0:01:42</b>		
<b>DURACION MEDIA PAGINAS</b>	<b>0:01:27</b>		

#### 2. Secciones (Nacional)

	PAGINAS	%
<b>HOME</b>	16.112	0.28 %
<b>RESTO</b>	5.695.551	99.72 %

#### 3. Por día del mes (Nacional)

Día	N. únicos	Visitas	Páginas	Día	N. únicos	Visitas	Páginas	Día	N. únicos	Visitas	Páginas
1	79.176	84.582	166.215	11	58.280	62.989	129.277	21	76.160	82.397	177.443
2	53.800	57.839	120.941	12	63.304	68.760	145.387	22	78.478	84.490	174.480
3	49.568	53.826	118.064	13	80.633	86.461	177.058	23	63.125	68.338	146.176
4	62.329	67.762	154.108	14	95.399	101.612	192.646	24	62.805	68.369	154.059
5	63.689	68.971	154.888	15	75.369	80.980	170.877	25	83.383	90.885	211.995
6	78.743	84.508	171.637	16	63.507	68.426	149.287	26	89.554	97.398	226.236
7	69.824	75.152	155.166	17	67.799	73.287	158.901	27	151.721	166.342	325.848
8	75.852	81.359	162.763	18	102.102	111.048	224.153	28	114.119	123.002	278.726
9	57.118	61.446	125.102	19	131.711	140.583	258.003	29	94.150	101.873	272.252
10	52.085	56.299	113.380	20	94.273	101.386	211.748	30	78.276	85.012	235.171
								31	76.846	84.127	249.676

#### 4. Gráficas (Nacional)

##### 4.1 Por día de la semana (promedio)

N. únicos / Visitas (x 100)

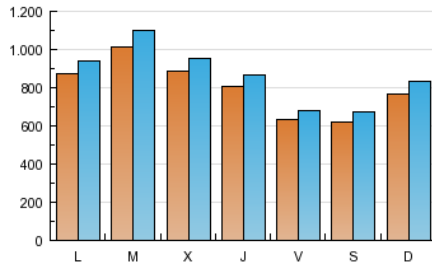

Páginas (x 100)

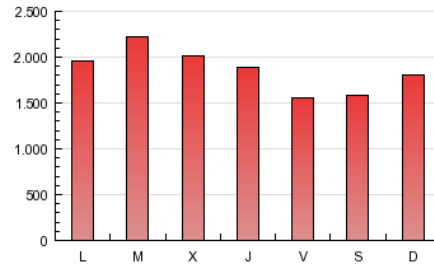

##### 4.2 Por franja horaria (promedio)

Visitas (x 1000)

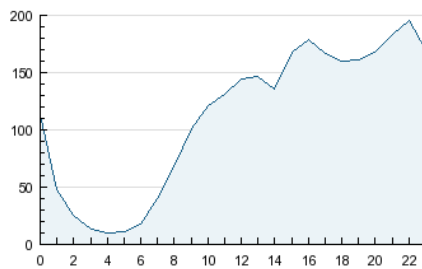

Páginas (x 1000)

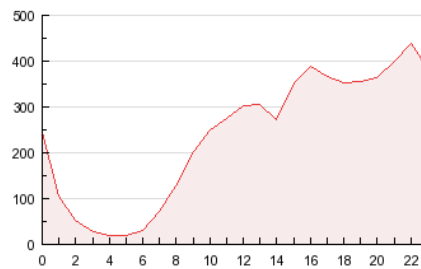

##### 4.3 Por meses

N. únicos / Visitas (x 1000)

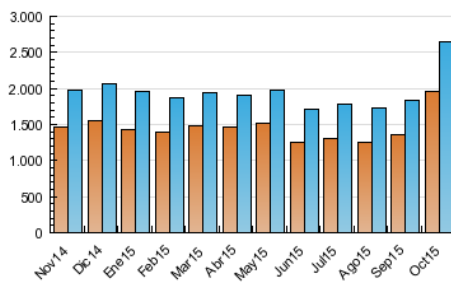

Páginas (x 1000)

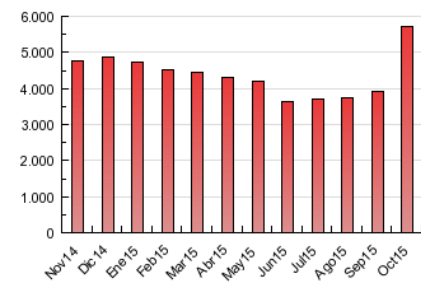

## 5. Observaciones

Este Medio Electrónico de Comunicación ha sido medido por la herramienta Google Analytics de Google

## 6. Definiciones básicas (Para más información ver Normas Técnicas para el Control de los Medios Electrónicos de Comunicación)

### Página Vista:

Conjunto de ficheros enviado a un usuario como resultado de una petición del mismo recibida por el servidor. Cuando la página está formada por varios marcos (frames), el conjunto de los mismos tendrá, a efectos de cómputo, la consideración de una página unitaria.

### Visita:

Una secuencia ininterrumpida de páginas servidas a un usuario válido. Si dicho usuario no realiza peticiones de páginas en un periodo de tiempo (30 min) la siguiente petición constituirá el inicio de una nueva visita.

### Navegador Único:

Total de combinaciones únicas de una dirección IP y un identificador adicional. Los medios pueden utilizar cookies o el Identificador de Alta de registro.

### Duración Página Vista:

Tiempo acumulado en segundos de todas las páginas vistas (en visitas de dos o más páginas vistas), dividido por el número total de páginas vistas.

### Duración Visita:

Tiempo en segundos de todas las visitas de dos o más páginas vistas, dividido por el número total de visitas de dos o más páginas vistas.

### Tráfico nacional:

Audiencia/difusión correspondiente a España medida en base a los datos de las direcciones IP registradas por el sistema de medición.

## 7. Opinión

De OJDinteractiva, la división de INFORMACIÓN Y CONTROL DE PUBLICACIONES S.A.:

Hemos examinado la información facilitada por el editor del medio electrónico para el periodo que comprende la presente certificación.

Nuestro examen se ha realizado de acuerdo con las normas y procedimientos establecidos en las Normas Técnicas para el Control de los Medios Electrónicos de Comunicación.

En nuestra opinión, la presente acta presenta razonablemente la difusión/audiencia registrada por este medio electrónico.

### ADVERTENCIA:

El trabajo de OJDinteractiva, la división de INFORMACIÓN Y CONTROL DE PUBLICACIONES S.A (INTROL) se limita a la realización de pruebas para la revisión de los datos de recuento suministrados por el editor con la finalidad de expresar una opinión sobre la razonabilidad de dichos datos de acuerdo con las Normas Técnicas para el control de los MEC.

Por tanto, INTROL no acepta responsabilidad alguna por las inexactitudes o errores que puedan existir en los datos de recuento. Tampoco acepta ninguna responsabilidad por la falsedad en los datos de recuento recibidos del editor, ni por otros datos de medición que no están incluidos en el análisis.

Noviembre - 2015

OJDinteractiva